BIBLIOTECA UNIVERSITĂȚII -IAȘI-

ANUL XXIV No. 6235 — 3 LEI EXEMPLARUL — JOI 1 MARTIE 1928

ABONAMENTE
ei 1000 pe un an
„ 500 . . „ 6 luni
„ 300 . . . „ 3 luni

OPINIA

ZIAR POLITIC COTIDIAN

ANUNCIURI
se primesc la toate Agențiile de Publicitate și la Administrația ziarului Iași—Str. Gh. Mârzescu 17

MOCIRLA BUCUREȘTIULUI

Încă o crimă odioasă comisă în capitală.

De astă dată, prin personalitatea victimei și prin mediul social, căreia aparține asasinul, această crimă trece cu mult dincolo de cadrul unic simplu fapt divers.

Un tânăr, fiu de oameni cu avere și poziție socială și căruia porțile tuturor saloanelor li erau larg deschise, se transformă dintr'o dată, într'un odios asasin și hoț. Alți tineri ale căror nume nu lipsesc din carnetele mondene ale „hig-lif ului" bucureștean și care sunt nelipsite de la aperitivele de la Capșa, apăreau ca niște tăinuitori.

Astăzi crimă, eri cocainomanie și morfinomanie, iată spectacolul pe care ni-l oferă, tocmai acea parte a tineretului burgheziei selecte, din capitala, de la care țara era în drept să aștepte exemplul moralității și al virtuței.

Este de sigur în toate acestea un simptom, dintre cele mai îngrijitoare.

Deprinsă să trăiască fără muncă, din „ciupeli" pe la cluburi și din „afaceri" stropind cu noroi din fuga automobilului pe umilul pieton, frecventând cu asiduitate localurile de noapte și veșnic în căutarea unor senzații noi, generația nouă selectă a capitalei României mari, nu se dă în lături de la nimic, când e vorba ca să și procure mijloacele necesare, pentru traiul ei superficial.

Sporirea teritoriului țării și mai ales a bugetului, care aproape în totalitatea lui se mănâncă în București,— înmulțirea concomitentă a mijloacelor de câștig clandestine i-a dat în timp vreme posibilitatea de a-și procura aceste mijloace fără a ajunge la soluțiuni extreme.

Astăzi, aceste mijloace împuținându-se, ea nu se dă în lături de a recurge chiar la crimă.

Noi provincialii, pe care circulația pe străzile Bucureștiului a miilor de automobile, ale căror posibilitate de întreținere, pentru marea majoritate a celor ce le posedă rămâne o enigmă, ne zăpăcește, și pentru care traiul fără meserie și fără avere constitue o problemă de nerezolvit, nu ne putem de cât cutremura, la auzul celor ce se petrec în cetatea lui Bucur.

O legitimă îngrijorare ne cuprinde gândindu-ne la cei ce au pretenția de a forma în fumul aburiu al cafenelelor, curentele noastre de opinie publică,— stigmatizând pe unii și ridicând pe alții, la cei ce au veleitatea de a conduce țara.

Nu pierdem totuși încrederea în viitorul neamului.

Țărănimea chemată de curînd la viața publică, se deșteaptă pe zi ce trece. Rezervorul inepuizabil de energii omenești de la sate ne va putea da multă vreme cadrele necesare conducerei țării.

În regionalismul nostru—cuvântul e la modă—provincial, să nu dorim de cât un singur lucru, să dorim ca câți mai mulți dintre cei care se ridică în umilele cătune ale țării întregite, să apuce drumul capitalei României mari, pentru a lua locul celor care cer totul de la viață, fără a-i da nimic în schimb.

M. A. BADAREU

ASPECTE

„Omul cu Mîrțoaga"
sau eu cu Serghie...

Cu întîrzierea drumului pe unde era în turneu, dl. Ciprian răspunde acuzației ce i-a adus Arghezi că „Omul cu Mîrțoaga" este—pe cel puțin trei sferturi lucrarea lui Demetrescu-Urmuz.

Dl. Ciprian aduce argumente, deș spune că „n'are nevoe să dea lămuriri" și argumentele acestea — printre cari mărturia postumă a aceluiaș nefericit Urmuz căruia dl. Ciprian i-a citit câteva pagini de manuscris— rămîn să fie discutate mai pe larg, analizate și dacă e cu putință răsturnate de acela care a deschis campania.

Noi nu știm nimic de fondul chestiunii, rămasă încă în suspensie; lămurirea deplină o va aduce, dacă va putea, Arghezi pe care îl cunoaștem dintotdeauna înarmat cînd pornește să atace...

Dar pe marginea acestui incident literar, personal avem să încheem o socoteală; cînd a apărut articolul lui Arghezi în „Bilete de Papagal", noi l-am semnalat relevînd gravitatea celor conținute în el și ne exprimam dorința de a vedea cît mai repede spulberată acuzația de furt ce i se punea în sarcină d-lui Ciprian, pentrucă ne durea —dacă era nedreaptă.

Am fost singuri și cei dintâi cari am relevat în presă atacul lui Arghezi; toată lumea vedea o gafă în atitudinea noastră: căzusem în cursa întinsă de Arghezi, articolul lui fiind o glumă o butadă, lansată „în înțelegere cu d-l Ciprian, pentru a-i face reclamă, ca și când „Omul cu Mârțoaga" mai avea nevoe de reclamă!

Și dl. Emil Serghie ne-a confundat într'un prost-scriptum din „Lumea" unde scrie că a fost „cu deosebire amuzantă" păcăleala noastră cari „fără să adîncim articolul cu pricina, de unde am fi putut vedea că la mijloc e un joc dialectic (gen american) am pus imediat pe picioare un scandal literar". Și ne taxa dl. Serghie ca „admiratori cu orice preț ai lui Arghezi" și ironic „confrați serioși până la martialitate".

Lecții de „adâncire" a prozei lui Arghezi nu vom lua de la acei cari,—pe vremea când noi

(Continuarea în pag. 4-a)

Spiritul senzaționalului
Prezicerea unor cataclisme geologice

Înmulțirea și caracterul ciudat al erupțiilor vulcanice, cutremurile de pământ, tulburarea oceanelor anumite semne astronomice etc. etc. frământă mintea unor savanți și chiar a oamenilor simpli.

Omul cu spirit neastâmpărat doritor de lucruri noui, e mereu în așteptarea unor evenimente excepționale; emite păreri, sau primește cu aviditate ipotezele străinii emise de alții.

În această ordine de idei, s'a anunțat prezicerea savantului german Bolsche din Halle. Ci-că ne putem aștepta or—când la catastrofe cosmice. În special, i se pare că în regiunea Pacificului există semnele apariției apropiate a unor continente noui, cu lanțuri uriașe de munți care vor răsări din fundul apei. Dar Bolsche nu-i pesimist, ci tocmai prevede că se va abate asupra pământului o climă caldă care va transforma viața omenească într'un paradis.

Preziceri de cataclisme s'au făcut multe; dar nu s'a adeverit nici una. Ele n'au avut (și probabil că nici nu pot să aibă) o bază riguros științifică, ci izvoresc numai din *spiritul senzaționalului* atât de dezvoltat în epoca haotică de după războiul care a desechilibrat sufletele.

„OPINIA"
LITERARA ȘI ARTISTICA

Papagalul și mârțoaga

Scriitorul Arghezi și-a cumpărat de curând un papagal. Ca să îl cunoască toată lumea, el s'a gândit să-și dreseze bine pasărea. Și atunci a învățat-o să spue câteva vorbe de efect: «Ciprian l-a plagiat pe Urmuz"

Când „mârțoaga" a văzut că papagalul pe nedrept vrea să-i scoată ochii cu pliscul, i-a tras îndărăt o copită zdravănă. D. Ciprian i-a răspuns d-lui Arghezi printr'un articol violent, din care nu lipseau câteva adjective delicate.

Distinsul actor însă nu trebuea să se formalizeze de butada, care aducea folos ambelor tabere Căci farsa d-lui Arghezi constitue o reclamă excelentă și pentru revista d-sale, și pentru piesa d-lui Ciprian. Ceva mai mult, — cu acest prilej a revenit în arena noastră literară numele lui Urmuz, un talent remarcabil care s'a stins prea curând. Și deaceia, ca urmare logică, cei doi combatanți ar trebui să se împace.

i. b.

FAPTE

Un escroc literar

La Paris, un individ oarecare a comis câteva escrocherii, în mod foarte original. El s'a prezentat câtorva editori parizieni, recomandându-se nepotul lui Honoré de Balzac, prezentând totodată câteva manuscrise spre editare. În acest fel, a încasat sume apreciabile, până când e-

(Continuarea în pag. 4-a)

CONTRA CARTIERELOR DELA PERIFERIE
PENTRU HIGIENA ȘI ESTETICA ORAȘELOR

Am arătat demult numeroasele neajunsuri care decurg din faptul că raza orașelor (cum e cazul special al Iașului) se întinde prea mult.

Prin o interpretare greșită a legii din 18 Octombrie 1921, deferitele administrații comunale au făcut împroprietăriri pe terenurile de care dispuneau, ori în ce condiții ar fi fost. Astfel s'au format la mari depărtări de orașul propriu zis, cartiere clădite în condiții mizerabile, foarte greu, imposibil chiar de întreținut conform regulamentelor edilitare.

Pe lângă aceasta, am atras atenția că întinderea suprafeței clădite, distruge orice putință de creare a unui adevărat oraș, o cărei condiție de dezvoltare este concentrarea: pe un teren cât mai restrâns un număr cât mai mare de locuințe. E singura metodă care extinde înbunătățile urbane asupra tuturor, sărac și bogat, locuitor la centru nu la periferie.

Astăzi constatăm cu satisfacție că lucrul a fost înțeles și de guvernanți. Într'o adresă trimisă primăriilor, direcția comunală din Ministerul de interne le atrage atenție că legea din 18 Oct. 1921 trebue aplicată după regulamentul ei, care prevede că comunele sunt autorizate să vânză terenurile insalubre de la periferii și să cumpere alte terenuri înăuntrul orașului, Pe acestea din urmă se vor face împroprietăririle.

„Ca urmare, închee adresa oficială, avem onoare a vă face cunoscut că pe viitor, nu mai puteți propune spre parcelare terenuri situate la periferii sau dincolo de zona clădită a orașului, decât în cazul când nu există terenuri centrale suficiente care să poată fi achiziționate, fie prin bună învoială, fie utilizând calea exproprierii pe zone, conferită de art. 76 din legea pentru unificarea administrativă".

Primul punct așa dar a fost câștigat în principiu: nu se vor mai da terenuri unde bieții cetățeni să se îngroape în mlaștini fără lumină și fără nici o posibilitate de curățenie și confort.

Vine acum partea a doua: împărțirea parcelelor din interiorul orașului și exproprierea pe zone. Multe lucruri bune s'ar putea face, aplicându-se această măsură. Între altele, s'ar realiza cartiere de locuințe mari, cu apartamente numeroase, unde ar putea fi așezate zeci de familii.

Dar ne este teamă că și de astă-dată, o idee bună se va aplica după criteriul politic, adică va fi denaturată în folosul partizanilor.

Y

Din toată lumea

Un mormânt călător. — Cu câțiva ani Gerhardt Brust din Bremen își îngropase singurul fiu în livada din apropierea casei sale, subt umbra unui salcîm pletos. De curând tatăl voind să transporte osemintele fiului său în cimitirul orașului, a început să desgroape mormântul. Bătrânul Brust a săpat adânc în pământ, dar în loc de sicriul copilului său, a dat peste o întinsă pânză de apă. Făcându-se săpături lungi în direcția acestui canal, s'a descoperit că racla a fost transportată subteran de cursul apei, la o depărtare de 40 metri. Rămășițele tânărului au fost găsite în curtea unei biserici, din strada vecină. Mortul s'a dus singur la biserică!..

*

Un client păcălit.—La un restaurant din Paris clienții plătesc mesele în abonament lunar. Un străin care a nimerit și el la acest restaurant, neștiind ce să comande, a repetat tot menu-ul vecinului său de masă.

La sfârșit l-a văzut pe vecin plătind consumația cu 230 franci; de fapt această sumă reprezinta costul abonamentului lunar. Străinul care nu poseda la el decât 100 franci, a pus bancnota subt farfurie și a dispărut imediat.

Nici până azi chelnerul n'a înțeles gestul străinului!..

*

Vulcan în erupție. — Vulcanul Asumayama din provincia Fukushima (Japonia) a intrat în erupție violentă, zguduind pământul în împrejurimi și aruncând stânci întregi la mare înălțime. Pagubele sunt importante. Populația e înspăimântată.

*

Rochii prea scurte. — În serviciul poștelor din Germania sunt foarte multe fete funcționare (ca la noi). Și s'a întâmplat ca rochiile acestor fete să se termine mai sus de genunchi, — fapt care schimbă în anumită măsură raporturile dintre funcționare și public, în timp ce serviciul cam șchioapătă...

În interes de moralitate publică, și pentru bunul mers al serviciului, ministerul german al poștelor a dat ordin ca funcționarele-femei să poarte rochii care să treacă cel puțin cu 20 centimetri mai jos de genunchi.

Fără îndoială că ordinul nu-și va ajunge scopu, de oarece e chestie de moravuri care nu se împiedică de câțiva centimetri de stofă...

NOTA VESELĂ

Între evrei

— „Stai, să-ți explic; — un telefon este deja un aparat, la care cu o mînă învârtești o sonerie, iar cu cealaltă mînă apuci un receptor".

— „Ei, și dacă amîndouă mîinile ți-s ocupate, atunci cum mai poți să vorbești?"

Învățătorii și cultura poporului

Într'un număr recent al ziarului „Universul" articolul de fond se ocupă de chestiunea culturei poporului. Pe lângă altele, autorul articolului pretinde o cât mai largă acțiune din partea învățătorilor:

— „Cărturarii satelor noastre pot înfăptui minunate lucruri pe acest tărâm".

În adevăr, propaganda culturală la sate s'a început și merge cu succes. Învățătorii—plătiți cu salar de mizerie—muncesc mult în această direcție.

Nu este însă drept să se pretindă mereu atâtea lucruri mari și numai dela acei care se jertfesc, pe când alții speculează munca lor stăruitoare și dezinteresată.

Prin minte îmi trece zicătoarea populară: „Tot în calul care trage dai cu biciul". Așa pățim noi; toți ne cer numai nouă și bine ar fi dacă acest lucru ni l'ar pretinde numai cei chemați dar îl vor și cei nechemați.

Dacă în adevăr cineva din afară de școală se interesează de această chestiune, aș dori să văd constatări precise din diferite regiuni ale țării și să se scrie cine duce cu adevarat faclia culturei în întunericul satelor.

Am scris și repet: Învățătorii sunt mucenicii culturii românești, ceilalți factori de la sate nu fac nimic în această direcție căci alte lucruri îi preocupă.

În alt articol voi cita acte care vor vorbi despre activitatea umană, națională și culturală a autorităților sătești.

Cred că a sosit timpul să se cerceteze adevărata lor activitate și pentru binele țării noastre—să fie îndrumați spre rolul mare ce îl au.

Astăzi, noi învățătorii nu avem concursul nimănui; trebue muncă și desinteresare din partea tuturor; dar... sunt sigură că lucrurile vor merge tot așa, spre durerea noastră și nenorocul unui neam întreg.

MARIA MÂNDRU
învățătoare

In pag. III-a

Ultima Oră
telegrafică și telefonică

O nouă stea de cinematograf

Gertruda Ederle, tânăra americană care a trecut înnot canalul Mânecei, s'a angajat la o casă de filme și va fi admirată în curând pe ecran.

Clișeul nostru reprezintă momentul când Miss Gertruda este fardată de un coleg, pentru a apărea în fața aparatului de cinema.

OBICEIURI JAPONEZE

Un cortegiu original la palatul imperial din Tokio, unde s'a oficiat un serviciu religios cu prilejul împlinirei unui an de la moartea Mikadoului.

ASPECTE DIN RUSIA
LIPSA DE LOCUINȚE — INSURĂTOAREA REZOLVA CHESTIA UNUI APARTAMENT —CE FAC TINERII S RIITORI PROLETARI

Scriitorul francez Luc Durtain întors de curînd din Rusia, publică note interesante despre „țara icoanelor" cum spune el marei republici sovietice.

Marele flagel al vieții rusești de azi sunt apartamentele comune pentru mai multe familii. S'a calculat suprafața locuibilă și s'a împărțit la numărul locuitorilor, dîndu-se 16 arșine de locuitor, restul fiind repartizat comuniștilor și intelectualilor care au dreptul la un modest surplus de suprafață. Rezultatul acestei măsuri este că nu numai că sînt cîte multe familii într'un apartament din Moscova, dar citeodată chiar mai mulți locatari de fiecare odae. Fiecare persoană are dreptul la o cameră, unde îngrămădesc tot: amintirile de familie cu oalele de bucătărie. Vecinul pentru a trece la locuința sa, trebue să treacă prin a ta; copiii țipă alături; soții se ceartă. La orele de masă e un adevărat război în jurul plitei și a robinetelor.

Unii se însoară pentru a avea drept la o cameră întreagă.

Pentru aceiași suprafață locuibilă, lucrătorul nu plătește decît trei sau patru ruble și dacă șomează, numai o jumătate de rublă; pe cînd funcționarul plătește zece ruble, chiriașul aparținînd profesiilor liberale — douăzeci, iar omul de afaceri—o sută.

(Continuarea în pag. 4-a)

BIBLIOTECA UNIVERSITATII IAȘI

Telegramă!

„Viena cântă la Iași"

Nu s'a cruțat nici un sacrificiu material pentru a se oferi onor public ieșan o noutate senzațională, aducându-se de către administrația localului **„Traian-Princiar"** pe cunoscutul și răsfățatul vienez **Steuger** chansonetistul comic (Stimmungs-Sänger) care sosește direct din Viena cu repertorul său și care va debuta chiar **ou începere de mâine 1 Martie. — Jazzul „Tauster"** va concerta ca de obiceiu.

BUFETUL asortat cu **mănoăruri calde și reci**, tot felul de **băuturi**, și **patiserii „Riegler"**.

CURA *cea mai rațională de unt de pește*

Aprobat de Consiliul Sanitar superior și premiat

pentru copii și adulți e numai aceea cu

Unt de pește Iodoferat simplu WERNER

Tonic, depurativ, nutritiv, recomandat contra anemiei, scrofulozei, reumatism, etc.

Unt de pește Iodoferat cu fosfor WERNER

special contra rachitismului, limfatismului și reconfortant pentru copii și adulți slăbiți de munca intelectuală

Unt de pește Iodoferat cu mercur WERNER

Tonic depurativ și curativ p. reconvalescenți sifilitici

Depozit principal:
Farmacia CONST. I. WERNER, Iași

LEGRAIN

Uzina Electrică

face instalațiuni electrice de orice fel

Prăvălii și locuințe de închiriat

Epitropia Spitalului Israelit din Iași

face cunoscut că are de închiriat dela 23 Aprilie 1928, următoarele apartamente:

1) Una prăvălie în imobilul str. Anastasie Panu 25, ocupată actualmente de d. Mendel Strulovici.

2) Una prăvălie în imobilul str. Ștefan cel Mare 34, ocupată actualmente de Casa de Schimb Moise Pascal.

3) Uva prăvălie cu locuință în imobilul din str. Cost. Negri 75, ocupată actualmente de d. Osias David.

4) Una prăvălie sau locuință în imobilul str. Cost. Negri 30, ocupate de d. Aron Schwartzman.

5) Idem ocupate de d. Solomon Katz.

6) Una prăvălie în imobilul str. Cost. Negri 82-84, ocupată de d. Max Apfelbaum.

7) Una prăvălie în imobilul str. Cost. Negri 82-84, ocupată de d. Grünberg, Rauch și Herșcovici.

8) Una prăvălie în imobilul str. Lăpușneanu 43-45, ocupată de d. Ușer Șmilovici.

9) Idem ocupată de d. Haim Schwartz (Croitoria American-Fashion).

10) Un local pentru depozit în imobilul str. C. A. Rosetti 11-13-15 ocupat actualmente de depozitul de spirt Alexander H. Herșcu.

11) Un local de fabrică în str. Labirint 7, ocupat actualmente de fabrica de cartonage Heinrich Goldștein.

12) Un local de fabrică în str. Sinagogilor 8 ocupat de fabrica de tricotaje „Progresul".

13) Una prăvălie cu locuință în str. Stihi 3, ocupat de dl. Zisu Goldștein.

14) Un local pentru atelier în str. Socola 84 ocupat de d. Hascal Bercovici.

15) Una locuință compusă din două camere, bucătărie și dependințe în imobilul din str. Ghica Vodă 63 ocupată de d. Iosef Rosentzweig.

16) Una locuință compusă din două camere, bucătărie și dependințe în imobilul din str. Dreaptă 4 ocupată de d. Itic Rubin.

17) Una locuință compusă din două camere, bucătărie și dependințe în imobilul din str. Lăpușneanu 43—45 ocupat de Atelierul de confecțiuni Sonia.

Ofertele și orice informațiuni se primesc la cancelaria Epitropiei Spitalului Israelit str. Elena Doamna 43.

V. CIREȘ
AVOCAT
str. I. C. Brătianu 49

Călătorii de lux și de plăcere programul liniei HAMBURG AMERICA pentru anul 1928, cu excelentele vapoare: „RESOLUTE", „RELIANCE" „OCEANA" și „ORINOCO".

A) Călătoria „Hapag" în jurul lumii dela 7 Ianuarie până la 26 Martie 1928.

Prețurile: De la 2.000 dolari în sus.

B) 7 călătorii „Hapag" pe Marea Mediterană și în Orient, în interval de la 17 Ianuarie până la 25 Mai 1928.

C) 6 călătorii „Hapag" până la Nordkap-Island-Fjord și în regiunea Polară, în interval de la 14 Iunie până la 12 August 1928.

D) Călătoria „Hapag" până în Scandinavia și Marea Baltică, de la 15 până la 31 August 1928.

E) 5 călătorii „Hapag" până în India de Vest, dela 17 Decembrie 1927 până la 28 Martie 1928.

Prețurile călătorilor: de la mărci aur 425 în sus

Prospecte și informațiuni pentru călătoriile de plăcere, ca și pentru călătoriile în întreaga lume găsiți la

LINIA HAMBURG - AMERICA S. A. R.
BUCUREȘTI, calea Griviței 183,
TIMIȘOARA, strada Mercy 2,
CLUJ, str Regele Ferdinand 69,
CERNAUȚI, bul. Regele Ferdinand 35.
CHIȘINĂU, str. Alex. cel Bun 104,
ARAD, strada Eminescu 12.

Spitalul de boli mintale și nervoase Socola

PUBLICAȚIE No. 517

22 Februarie 1928

Să aduce la cunoștiuțn amatorilor că în ziua de 1 Aprilie 1928 se va ține la acest spital licitație publică prin oferte închise pentru aprovizionarea cu lemne de foc pe anul 1928-1929 în limita sumei de lei 1.200.000.

Persoanele care doresc a concura la această licitație sunt rugate a se prezenta în ziua susmenționată ora 10 dimineață pentru a depune odată cu oferta și garanția de 10 la sută.

Condițiile licitației se pot vedea în fiecare zi la cancelaria spitalului.

Licitația se va ține conform art. 72—83 din legea comptabilității.

Medic Primar,
p. Director, Dr. BALLIF

DE INCHIRIAT două camere și o bucătărie sau o cameră și o bucătărie, mobilate. A se adresa str. Lăpușneanu No. 39, Etajul II-lea.

Banca Populară C.F.R. Iași

CONVOCARE

Conform art. 56 din statutele și a hotărârei consiliului de-administrație, D-nii membrii ai băncii populare „C. F. R." sunt rugați a se întruni în adunarea generală ordinară în ziua de Duminică 11 Martie 1928 ora 10 dimineață în localul Căminului Cultural C. F. R. Râpa Galbenă Iași.

Dacă în această zi nu se va putea întruni numărul de membrii prevăzut la art. 56 din statute, atunci *ședința adunării generale se va ține în ziua de 25 Martie 1928 ora 9 dimineața în același local*, cu oricât membrii vor fi prezenți. Bilanțul, contul de profit și pierderi, contul fiecărui societar și registrele de contabilitate se pot vedea de D-nii membrii, conform art. 56 din statute, în fiecare zi între orele 9—10 dimineața.

Ordinea de zi este cea înscrisă în darea de seamă ce se va trimite la toți membrii.

Președinte, *Romulus Ciugulescu*
Contabil, *D. Leahu*

1928 Februarie 24

Foarte important

Peste câteva zile se va deschide un depozit de cherestea în str. Sărăriei No. 232 vis-à-vis de Regimentul 7 Roșiori, vad comercial, a sortat cu lul de materiale lemnoase, proprietatea D-lui *Gh. Dimitriu*, proprietar ieșan, cu emblema *„Margina"*. — Acest depozit va fi condus de un desăvârșit specialist în această branșă și va fi în măsură a servi clientela în mod prompt și conștiincios cu prețuri convenabile.

DE VÂNZARE imobilul strada Bărboi 12; 8 camere, grădină, curte. A se adresa Andrei Badareu str. Arămană 3.

DE INCHIRIAT dela 23 April 1928 un apartament compus din două odăi, bucătărie și antret cu cele necesare în strada Armeană No. 3. A se vizita între orele 10—11 a. m. A se adresa proprietarului.

Două prăvălii de închiriat una în str. Tătărași No. 6, compusă din local de cârciumă, băcănie, căsăpie, grădină de vară și un apartament de locuit; altul în str. Socola-Trei Fântâni cu toate cele necesare.

A se adresa proprietarului N. Vlad str. Tătărași 6.

Cantina Muncitorească

Iași, str. Uzinei 68

Având în vedere situația critică a muncitorimei din localitate, situație provocată de șomajul ce ia proporții îngrijitoare, cantina muncitorească a hotărât să desființez prețul fix de 17 lei pentru o masă completă, și a redus simțitor prețurile consumațiilor și anume:

1 porție friptură	Lei	10
1 „ supă cu carne	„	6
1 „ „ fără carne	„	4
1 „ compot	„	3
1 „ șnițel vienez	„	10
1 „ borș cu carne	„	6
1 „ „ fără carne	„	4
Diferite sosuri cu carne	„	10
1 porție ceai	„	3
1 pahar ceai	„	2

O mâncare *foarte higienică* se adaugă la aceste prețuri foarte modeste. *Administrația*

DOCTOR
Dora Coslowsky
MAMOȘ
de la clinicile din *Paris* și *Montpellier*
BOLI DE FEMEI, NAȘTERI
Consult. 3—6 p. m.
Strada Cuza Vodă No. 16.

Sărbătorirea d-lui I. Al. Brătescu-Voinești

Vineri 24 Februarie, a avut loc în sala Casei de Sfat și Cetire c. f. r. „A. D. Xenopol", sărbătorirea organizată de către colaboratorii revistei *„Gândul Nostru"*, în cinstea omului și scriitorului, în întreaga țară sărbătorit: *Ion Alex. Brătescu-Voinești.*

Programul festivității a intrat în cadrul ședătorilor organizate de harnicul președinte al Casei de Sfat „A. D. Xenopol", d. Inspector Ciugulescu, înconjurat de d-nii: avocat D. Marinescu și T. Trandafirescu, membrii în comitet.

A asistat pe lângă funcționarii Regionalei C. F. R. din Iași, o selectă floră de intelectuali ieșeni: profesori, medici, avocați, scriitori, artiști, z ariști etc.

Deschiderea festivității a făcut-o d-l *Mircea Mancaș* printr'o frumos colorată conferință asupra operei prozatorului sărbătorit d-l *Sandu Teleajen* apoi, a cetit „Călătorului îi șade bine cu drumu", schiță atât de caracteristică că din viața boerașilor de țară munteni, pe ai cărei eroi scriitorul-actor ieșan i-a înviat cu mijloace de adevărată artă.

Nu mai puțin, d-nii: *Adrian Pascu* și *col. C. Manolache*, primul cetind „Microbul" și cel de-al doilea „Puiul", s'au întrecut emoționând asistența prin căldura și arta cu care au tălmăcit spectatorilor, creațiunile literare amintite.

D. *Titus Hotnog*, apreciatul colaborator al revistelor: „Viața Românească" și „Gândul Nostru", și-a cetit cu mult umor schița originală: „O călătorie cu tramvaiul".

D-nii *Virgil Gheorghiu* și *George Lesnea*, au cetit versuri, primul executând și la piano, o frumoasă „Gavotă".

D-ra *Gherasimescu*, elevă a Conservatorului, a cântat cu mult talent trei arii naționale, acompaniată la pian de d. *V. Florescu.*

D. *I. Buraga*, un talentat elev al d-nei Bârsescu, a declamat „Blestemul bardului" de Uhland.

Ședătoarea s'a încheiat cu comedia într'un act „Datorii Uitate" de d. col. *C. Manolache*, jucată de elevi Conservatorului.

Remarcăm, volubilitatea și finețea în joc a d-lui *Victor Handoca*, naturalețea d-lui *V. Lascar* umorul sincer al d lui *Manole Foca*, jocul pitoresc al d-nului *D. Zavodnicu*, interpretarea inteligentă și frumos stilizată a d-rei *Silvia Botez*. Naturaleță în jocul d-rei A. Tiron.

După sfârșitul programului d. avocat *D. Marinescu*, făcându se interpretul membrilor Casei de Sfat și Cetire „A. D. Xenopol" a exprimat d-lor *Sandu Teleajen* col. *Manolache* și tuturor colaboratorilor revistei *„Gândul Nostru"*, vii mulțumiri pentru cinstea făcută.

Iașul, așadar nu a rămas dator, mișcării de simpatie pe care sărbătorirea dela București a d-lui Brătescu-Voinești a avut darul s'o trezească în întreaga țară.

Asistent

x În curând se va reprezenta *„O lună în paradis"* delicioasa comedie, cu ansamblul teatrului Mic din București.

Puiu Iancovescu cu trupa sa va juca *Iluzionistul* de Guitry și *Un câne care aduce*, de Arnond și Gerbidon.

O dramă familiară

în jurul unui copil presupus din flori

Comerciantul Aron Cursband din Focșani, piața Independenței No. 7, a introdus la Parchetul de Iași o reclamație interesantă. El divulgă o impresionantă dramă din familia sa.

*

D. Cursband arată că s'a căsătorit în 1924 cu d-șoara Rașela Weissman, fiica comerciantului Weissman din Iași, str. I. C. Brăteanu.

După doi ani și jumătate de viață conjugală, soțul susține că s'a convins că nevasta lui avusese un copil, înainte de căsătorie. Dar nașterea copilului a fost înregistrată abia peste un an și jumătate și ca find al d-nei și d-lui Simon Weissman din str. Palat 60.

Soțul mai arată că d-na Simon Weissman deși căsătorită de câțiva ani, n'avea nici un copil.

Față de cele constatate, d. Cursband declară că s'a despărțit de soția sa și cere Parchetului să cerceteze cele arătate în reclamație, el constituindu-se parte civilă cu suma de 200.000 lei.

*

D. Prim Procuror M. Cațichi a trimes afacerea spre cercetare poliției. D. comisar Mircescu, șeful poliției palatului de justiție, a citat pentru ieri după amiază pe d. Simon Weissman din str. Palat, fratele soției d-lui Cursband.

D. Weissman a declarat că copilul atribuit sorei d-sale, e al său și poate dovedi aceasta cu sute de martori.

In ce privește reclamația d-lui Cursband, a arătat că familia a cerut soției lui să-l părăsească și să se întoarcă la căminul părintesc, deoarece o maltrata. D. Simion Weissman a indicat ca martori și pe d-nii d-ri Brener și Sufrin care știu că copilul e al lui.

D. comisar Mircescu continuă cercetările. A fost invitat la poliție și soția comerciantului Cursband, care acum locuește la părinții ei din Iași.

Rep.

O scrisoare

Primim:

Domnule Director,

Vă rog să bine-voiți a insera în onoratul dv. ziar, cele ce urmează:

Cu toate că mă găsesc încă subt lovitura ce am încercat prin pierderea iubitului meu tată Antonio Cirillo profesor, nu pot a nu supune cunoștinței celor în drept și aprecierei opiniei publice, modul indolent și lipsa cunoștințelor în aplicarea măsurilor ce sunt de luat în împrejurări așa de triste nu numai pentru acela care le suportă, dar și pentru omul care trebue să aibă o inimă.

Prezentându-mă la Comuna Iași pentru a face declarațiunea de moarte, mi s'a pus în vedere că trebue să capăt mai întâ procesul verbal dresat de medicul circumscripției respective împreună cu agentul poliției, de oarece moartea era subită (boală de inimă) și legea cere anumite forme.

M'am prezentat medicului de circomscripție, Domnia-sa m'a retrimes la Comună răspunzându-mi că, această autoritate are obligația de a elibera buletinul, după declarația ce o voi face și în urmă își va depune viza de eliberarea autorizației.

M'am reintors din nou la Oficiul de stare civilă, acelaș răspuns arătându-mi textul art. 67 din codul civil în asemensa cazuri de moarte... suspecte (?) medicul circomscripției respective este obligat a încheia primele acte.

Oare nu era destul de grea durerea fatalității pentru ca să îndur și pe acea a capriciilor omenești?...

Și după 3 zile de sbucium m'am adresat parchetului. D. Prim Proc. Misihănescu, prin amabilitatea-i cunoscută mi-a ascultat plângere a dat imediat ordin Comunei Iași, în urma căruia, această suferință a înat sfârșit.

E greu să trăești, dar e mai greu să mori.

Primiți, vă rog, domnule director, întreaga mea stimă.

Alfons A. Cirillo

Romantismul Religios

Conferința pr. Cicerone Iordăchescu

Duminică 26 Februarie, a. c., la ora 5 p. m, în aula Universității, preotul *Cicerone Iordăchescu*, profesor universitar, în fața unui public pe cât de numeros pe atât de select, și'a desvoltat în timp de mai bine de o oră o interesantă și documentată conferință, tratând despre: *„Romantismul Religios"*.

In esență domnia sa a spus următoarele:

Deși nu există un romantism religios sub această denumire, în istoria culturii—afară doar de filosofia religioasă a lui Schleiermacher, pe care istoricii de filosofie o numesc romantică, totuși—în legătură cu definirea noțiunii romantism, conferențiarul a urmărit mișcarea romantică și înainte de romantismul literaro-filosofic, care-i produsul jumătății I-a a veacului al XX-lea.

Inainte însă de-a arăta care au fost momentele religioase din istoria culturii, d-sa a privit această chestiune sub un alt aspect.

A arătat elementul religios din romantismul literar în cele trei mari literaturi europene: franceză, germană și engleză. S'a pus în evidență elementul esențial romantic la marii poeți ai acestor literaturi, precum și momentul contrar, protestul împotriva religiei, cum a fost cazul cu Entzbov în literatura germană și cu Byron și Shelley în cea engleză. S'a vorbit apoi de misticii Eehart și Böhme; apoi de filosoful—teolog Schleiermacher și în urmă de Bergson, Stirner și alții. S'a arătat că o concepție unitară despre lume nu se poate aștepta dela filosofia mistico-intuiționistă, nici dela cea extremă-raționalistă; ci dela una care să le împace pe amândouă; care punând toată greutatea pe rațiune, ca un factor fundamental de cunoștință, să nu excludă nici factorul alogic-irațional.

Aceasta este direcția susținută astăzi cu cea mai multă greutate de profesorul gânditor german *Heinrich Richert* de la universitatea din Heidelberg. Creștinismului în esența sa, cuprinde idei romantice: precum dea de libertate, de personalitate, de divin pe care le întemeiază nu pe afectivitate de poet, ci pe critică și elemente de gândire.

O sinteză a culturii nu se poate face decât de o filozofie religioasă, care să nu excludă diferitele forme superioare ale culturii, dar să le privească în lumina concepției creștine despre lume.

Conferința a fost ascultată cu multă atenție de numeroasa asistență iar la sfârșit conferențiarul a fost aplaudat și viu felicitat de către d-nii P. Andrei, Bratu, Botez, profesori universitari, precum și de alți auditori.

Asistent

INFORMAȚII

x **Foștii deputați averescani și diurnele.** — Conform circularei primite dela Ministerul de finanțe de a se punne sechestru pe veniturile ce le au de încasat dela stat funcționarii publici foști parlamentari averescani,—Administrația financiară locală a pus sechestru și pe leafa d-lui prof. Bărbulescu.

D. prof. Bărbulescu a făcut contestație.

x **Un spectacol original.** — La 28 Martie, ieșenii vor avea fericirea să admire încăodată pe marea tragediană *Agatha Bârsescu.*

Pentru a încuraja literatura dramatică originală, d-na Bârsescu a hotărît să joace în impresionanta dramă **„Andreia"** scrisă de cunoscuta și mult apreciata noastră colaboratoare d-na **Paula Petrea.**

Despre lucrarea d-nei Petrea se vorbește mult bine. Cei care au avut ocazia să o cunoască, afirmă că e opera cea mai reușită a autoarei „Patinei Albe".

x Un domn N. Marcoci, publică în ziare o dezmințire a unei informații apărută în „Opinia" cu privire la o reclamație ce s'a făcut împotriva d-sale și a d-lor D, și C. Marcoci.

Dezmințirea este minciunoasă. Reclamația există și ancheta este în curs.

x D-l Doctor Ezra Wartenberg a fost numit pe ziua 1 Martie a. c. medicul Societății Fraterna „Caritas-Humanitas".

ULTIMA ORA

PREGATIREA NOULUI REGIM AL CHIRIILOR

Prelungirea contractelor şi sporul chiriilor

Bucureşti 29.—Comisia instituită de guvern pentru soluţionarea problemei chiriilor încă n'a ajuns la înţelegere.

Singurul punct sigur este că se vor prelungi contractele pentru chiriaşii care urmează a fi evacuaţi la 23 April 1928 exceptând pe acei contra cărora există o hotărîre judecătorească definitivă.

Neînţelegerea între membrii comisiunii provine dela fixarea cotei de spor a chirlei.

D. Vintilă Brătianu a cerut ca până mâne să se dea soluţia definitivă.

Se precizează că comisia ar fi decis prelungirea tuturor contractelor cu o chirie mai mică de 100,000 lei anual.

In schimb se va acorda un spor sensibil de chirii pentru a se satisface pe proprietari. Cauza chiriaşilor este în special susţinută de d-rul Lupu, iar a proprietarilor de d. Stelian Popescu.

In consiliul de miniştri de mâne, problema va fi definitiv soluţionată.

Altă conferinţă

contra înarmărilor navale

Paris 29.--Se anunţă că guvernul american are intenţia să convoace o nouă conferinţă pentru limitarea înarmărilor navale, la care să participe Statele-Unite, Anglia, Franţa, Italia şi Japonia.

In jurul arestării lui Bolyn

Bucureşti 29.—Tribunalul secţia IV a examinat eri mandatul de arestare emis contra artistului Bolyn pentru că a imprimat plăci de gramafon cu cântece insultătoare la adresa reginei Maria.

Bolyn şi avocaţii săi au pledat pe tema că cupletele incriminate sunt la adresa unei artiste pe care o cheamă Regina.

Dar această apărare n'a avut succes şi tribunalul a confirmat mandatul.

Italia Sprijină pe unguri

Roma 29.—Ziarele italiene au o atitudine categoric favorabilă pentru Ungaria în afacerea mitralierelor dela Saint-Gothard.

„Laovro d'Italia" publică un articol de fond în care spune că amestecul consiliului Ligii Naţiunilor în această afacere este complect de prisos şi el constiiue o atingere a suveranităţii statului maghiar.

*

Budapesta 29.— Unele ziare maghiare, între care şi Pester Lloyd, atacă politica Franţei şi în special pe d. Briaud.

*

Viena 29.—Ziarele arată că la Saint-Gothard s'a vîndut fier vechi, şi că numeroase mitraliere au fost îndosite de autorităţile ungureşti.

Franţa

îşi sporeşte flota

Paris 29.—La Cameră s'a depus un proect de lege prin care se admit credite pe timp de 5 ani, câte 200 milioane franci pe an, pentru sporirea flotei militare. Se vor construi câte 150.000 tone pe an.

Alte amănunte

în afacerea crimei din parcul Bonaparte

Bucureşti 29. — D. judecător de instrucţie Stănescu a continuat şi eri cercetările în chestia oribilei crime din parcul Bonaparte. D-na Pillat, gazda lui Găetan, a fost citată pentru astăzi la parchet, pentru a da unele lămuriri, în special în chestia sticluţei de benzină găsită în odaia d-nei Leonida. Astăzi judecătorul se va transporta la sanatoriul Antoniu pentru a lua victimei o nouă declaraţie.

Starea d-nei Leonida s'a ameliorat puţin. Reconstituirea crimei se va face mîne Joi la vila d-nei Leonida. Prevăzîndu-se o aglomeraţie enormă, poliţia va lua măsuri speciale de ordine.

*

In această af cere se aşteaptă unele surprise senzaţionale.

Astfel se spune că Găetan aşteaptă să se reculeagă din starea de spirit tulburată în care se află, pentru a da amănunte asupra unei afaceri făcută cu d-na Leonida.

In timpul ultimei guvernări averescane d-na Leonida, cu înalte legături de rudenie, a intervenit la unii fruntaşi averescani pentru a se retroceda pădurile citorva supuşi greci. Aceştia au oferit un bacşiş de 6 milioane lei. Trei milioane trebuiau să revie unor avocaţi, iar trei milioane d-nei Leonida, din care trebuia să dea un milion lui Găetan.

Cînd s'a aflat de această afacere, hotărîrea de retrocedare pronunţată de comitetul agrar, a fost anulată. S'a făcut recurs contra anulării. Dar Găetan, nerăbdător, cerea mereu d-nei Lenida să-i dea milionul. Ea bine-înţeles a refuzat. De aici s'a născut conflictul dintre dînşii.

Acuzaţiile ce se aduc

directorului arestului din Huşi

Huşi 19. — Produce senzaţie în oraşul nostru, arestarea directorului arestului preventiv local, d. D. Niculescu.

Autorităţile—care au procedat cu tot scrupulul cuvenit şi-au format convingerea de vinovăţia lui.

Acuzaţia ce i se aduce este că a îngăduit arestatului Rusu din Schiopeni să plece seară în comuna lui, ca să aducă vin. De asemenea a trimis în oraş alt arestat peste ora reglementară în interes particular.

Prin diferite mijloace a luat bani de la arestat iar cu ocazia descinderii ce i s'a făcut în noaptea de Sâmbătă, nu s'au găsit sumele depuse de arestanţi, pe care el şi le însuşise.

Având şi purtări care nu erau compatibile cu calitatea ce avea, iar pe de altă parte făcându-se culpabil de alte fapte, a fost arestat în seara de 27 crt.

Leontin

La înghesuială

Piatra Neamţ.—Duminecă după slujba ce a avut loc în biserica din Bistricioara, lumea s'a îngrămădit la eşire.

O femee văduva C. Ioniţa din Tazlău a fost trântită la pământ. Poporeni trecând peste ea, femea s'a ales cu picioarele fracturate şi cu grave răni la cap. Văduva a fost internată în spital.

Procesul vacufurilor

câştigat de România

Constantinopol 29.— Tribunalul mixt româno-turc, examinând chestiunea vacufurilor, a respins acţiunea reclamanţilor şi a recunoscut dreptul exclusiv al statului român asupra pământurilor.

Contra abuzului şi excrocheriilor unor Societăţi de Asigurare

— O circulară a ministerului de industrie. —

Ministerul de Industrie şi Comerţ a comunicat Camerei de Comerţ din Iaşi că în timpul din urmă, anumite societăţi în ume colectiv care au de scop practicarea asigurărilor reciproce pe grupe, s'au dedat la fapte nepermtse şi anume la nerespectarea angajamentelor luate faţă pe asiguraţii lor.

F ptul relevat este destul de grav şi este datorit în primul rând lipsei de capacitate tehnică şi financiară, ce comportă o întreprindere de asigurare Dovadă de neseriozitatea lor, este că cea mai mare parte dintre ele sunt în ceartă cu justiţia şi zilnic se ivesc reclamaţiuni contra lor, pentru nerespectarea obligaţiunilor faţă de asiguraţi.

Deşi aflate în această situaţiune — comunică Ministerul de Industrie — societăţile şi firmele de astfel de natură, continuă totuşi prin prospecte ademenitoare şi publicaţiuni false, să înduce în eroare populaţia nevoiaşă a acestei ţări, reuşind s'o înşele.

*

Examinând aceste fapte ce i-au fost aduse la cunoştinţă. Ministerul de Industrie socoteşte că această stare de lucruri nu poate fi îngăduită mai departe întrucât operaţiunile practicate de societăţile de asigurare nu sunt altceva decât operaţiuni de asigurări mutuale permise de codul de comerţ numai pentru asociaţiile de asigurări mutual.

De aceia până la oprirea în viitor a unor astfel de operaţiuni neregulate, Ministerul cere Camerei de Comerţ de a lua în deaproape cercetarea fiecărui caz ce se va prezenta pentru ca societăţi în nume colectiv, sau firme individuale, care au de scop practicarea asigurărilor pe grupe reciproce, să nu poată avea loc în cazul operaţiunilor mai sus specificate.

Corupţia politică

în Bulgaria

Sofia 29. - Deputatul Popov ales la Sofia a fost exclus din gruparea parlamentară a organizaţiei guvernamentale „Demokratiş-vschi Zgovor" pe motiv de corupţie.

Ca răspuns la aceasta Popov a convocat pe alegători şi le-a declarat că el este o victimă pentru a scăpa alţi şefi şi chiar unii miniştrii. Popov a şi produs documente compromiţătoare pentru unii miniştrii.

A îngheţat

Cornul de Aur

Constantinopol 29.— Din cauza gerului a îngheţat o parte din Cornul de aur.

Acest lucru nu s'a mai pomenit de peste 100 ani

UN PRINŢ

CADE DE PE CAL

Londra 29.—Prinţul Huary, al doilea fiu al regelui, a căzut de pe cal la o vânătoare şi s'a rănit la genunchi.

Toţi ungurii solidari

în afacerea mitralierilor

Budapesta 29 — In comisia afacerelor externe a Camerei, cu prilejul desbaterilor asupra chestiunii mitralierelor, toţi oratorii fără deosebire de partid au aprobat politica guvernului.

Şi social-democraţii susţin sforţările contelui Bethlen pe motiv că acesta ar urmări dezarmarea generală.

Contele Appony a declarat că nerealizarea dezarmării generale înseamnă o atingere adusă tratatului din Trianon. Prin actualul regim al inegalităţilor, se face nedreptate Ungariei.

De altfel agitaţia în chestia mitralierelor urmăreşte crearea unei atmosfere defavorabilă Ungariei în procesul optanţilor.

A FOST PRINS

banditul Cantahuz ?

Jandarmii din com. Ciureaşi, au prins eri un individ suspect care nu avea asupra lui nici un act.

Individul a fost adus astăzi dimineaţă la compania de jandarmi din localitate.

El nu vrea să vorbească „pentrucă nu ştie carte" şi o face pe prostul.

Individul spune că e de loc din jud. Tighina. Insă seamănă cu banditul Cantahuz, care se ştie că a lucrat câtva timp cu Hîbuc.

Alte indicii arată că el ar fi numitul bandit.

Pentrucă la compania de jandarmi nu s'a putut stabili precis acest fapt, individul a fost înaintat siguranţei locale, pentru continuarea cercetărilor.

INFORMAŢII

x In chestia acuzaţiunilor, pe care un ziar din capitală le-a adus vicarului Mitropoliei noastre, se va face deplină lumină în cel mai scurt timp.

Nu este exclus ca, cu această ocazie, o faţă bisericească, care a jucat un însemnat rol mai ales pe timpul averescanilor, să treacă din tabăra acuzatorilor, în aceia a acuzaţilor.

x Din Capitală ni se anunţă în ultimul moment că guvernul a renunţat la soluţia prelungirii acelor contracte cu chirie până la 2000 lei anual în 1916. **Se vor prelungi toate contractele, cu încă un an de zile.** *Dar se vor spori simţitor chiriile. Asupra cotelor de spor încă nu s'a căzut de acord.*

x Parchetul militar a continuat ieri cercetările în chestia denunţului contra unui ofiţer superior de la Divizia de Cavalerie din localitate.

Ofiţerul este acuzat de a fi favorizat pe unii furnizori în detrimentul altora.

S'au ascultat în cursul ultimelor zile, mai mulţi dintre furnizorii Deviziei.

Cercetările continuă.

x In legătură cu o informaţie apărută în ziarul nostru, d. Vasile Tihici din Borhod, agent sanitar al circ. medicale No. 90 c. f. r. ne scrie, rugându-ne să arătăm că nu are nici o legătură cu Vasile Tihici, arestat de Brigada de urmăriri. După cum se vede, e vorba de o neplăcută potrivire de nume.

x *Expoziţia* pictorului N. Alexandrescu, bine cunoscut publicului ieşan, se va deschide Duminică 4 Mart, ora 10 dim. în sala de lângă berăria Elysée. In acelaş timp şi loc va expune şi d-na Alexandrescu-Mavrogheni, excelente picturi pe mătasă, catifee, lemn, piele etc.

x A fost dus la secţie pungaşul Catz Solomon din com. Vrânceni-Cernăuţi, care a comis un furt la Maria Rudoschi din serviciul cârciumarului A. Ghiorghiu din str. Darabani 2.

x *Furturi.* — Eri noapte necunoscuţi, au spart ghereta lui Lupu Haim Herş din Şos. Moara de foc furând 2 saci cu făină de grâu, o ladă de 100 kgr. săpun şi alte mărfuri.

— Prin spargerea unei ferestre de la cârciuma la Făgădău din Piaţa Nicolina, s'au furat un mare număr de sticle cu rachiuri, mai multe haine şi o sumă de bani din saltar.

x Ministerul cultelor a acordat 10.000 lei pentru construirea unei case parohiale la biserica Nicoriţă.

x O comisiune compusă din d-nii M. Borcea, ajutor de primar, d. Tănăsescu, ing. Andriescu-Cale, P. Petrone şi căp. Aghelescu va vizita sălile de cinematograf şi va impune proprietarilor lor să se conformeze regulamentului în ce priveşte construcţia localului şi tarifful biletelor.

In caz de neexecutare, se va dispune imediata închidere a cinematografelor.

x D. prefect Eduard Lăzărescu a hotărât să se facă o severă anchetă pentru cercetarea tuturor gestiunelor comitetelor şcolare judeţene.

— „Am convingererea—ne spune d. prefect,—că în bună parte aceste comitete au lucrat în potriva interesului şcolii".

x Guvernul a fost informat, că din Iaşi au fost transmise în America prin intermediul unei loje mosaice locale, ştiri exagerate cu privire la profanarea mormintelor dela Piatra Neamţ.

Se spune că guvernul va lua oarecare măsuri în această privinţă.

x Detaşamentul de jandarmi din Galaţi, care se află în Iaşi din Decembrie, a fost astăzi telegrafic rechemat în oraşul de reşedinţă.

Jandarmii vor pleca astă seară.

La Bucureşti cetitorii ziarului nostru, îl găsesc zilnic la chioşcul de ziare din faţa Terasei Oteteleşanu (Piaţa Teatrului Naţional).

Vreţi să faceţi afaceri bune ? Folosiţi-vă de serviciile ce vi le oferă

ANUARUL ROMANIEI pentru Comerţ, Industrie, Meserii şi Agricultură ediţia III-a pe 1928

Apărut în editura RUDOLF MOSSE S. A.

Un volum de cca. 3000 pagini, *cuprinzând peste 1.000.000 adrese* din cele vre-o 15.000 oraşe şi sate ale României.

Date statistice, 3 indicatoare de lolalităţi, indicatorul branşelor în şase limbi, ministere, consulate, etc. etc.

Preţul unui volum : Lei 3.000 franco. Comenzile se execută imediat şi se pot face la Editură: Rudolf Mosse, Soc. Anon. Calea Victoriei 31, ca şi la reprezentanţele din Arad, Braşov, Cluj, Oradea şi Timişoara.

Din nici o bancă, nici o fabrică, nici o casă comercială serioasă, nu trebue să lipsească Anuarul României pe 1928, editura Rudolf Mosse.

NOTĂ. Redacţia ANUARULUI ROMÂNIEI apelează călduros la toţi acei cari vor cumpăra şi consulta lucrarea, să-i comunice orice observaţiuni vor crede utile pentru viitoarea ediţie.

DENTISTUL
Fr. Grünberg
cu Institutul dentar, în
Strada Cuza Vodă No. 1
(vis-a-vis de Farmacia Jelea Halta Sărărie)
Execută toate lucrările de chirurgie şi proteză dentară după ultimele cerinţi ale ştiinţei.
Preţuri modeste
Consult. 9—1 şi 2 jum.—7

DOCTOR
HERMANN N. MORGENSTERN
Specialist din Viena pentru
BOLI INTERNE ŞI VENERICE
Tratament modern al bolilor *de Stomac, Inimă şi Plămâni*
Raze ultra-violete,
Băi de lumină, Elektroterapie.
Str. Cuza Vodă 6
(Deasupra Farmacia Jelea)
Consult. 9-12 a. m. şi 3-8 p. m.

DOCTOR IN MEDICINĂ
M. WECHSLER
Specializat în Franţa în
ARTA DENTARĂ
Boli de gură şi de dinţi
Consult. 9-12 şi 2-7 p. m.
IAŞI, Str. Ştefan cel Mare 13
Casele Leon Mayer

DOCTOR
Sebastian Pineles
medic de spital
Specializat la Paris şi Viena
în boli de copii şi sugaci
RAZE ULTRAVIOLETE
Consult. 2—4 p. m.
str. Gh. Mârzescu 16, etaj
(Casele foste Kessim)

DOCTORUL
R. DAMSKER
str. Ghica-Vodă No. 44-46
MEDICINA INTERNA,
SIFILIS şi GENITOURINARE
tratează prin
DIATHERMIE
Bolile interne, reumatismul, guta, nevralgii, etc.
Bolile urinare şi boli de femei
Cons. 8—11 a. m. şi 3—7 p. m.

Dr. Albert Ficler
Specializat în principalele clinici din *Berlin, Leipzig şi Frankfurt a/M.*, în
Boli interne, Boli de Stomac, Intestine, Ficat şi Boli de nutriţie : Diabe (Tratamente cu insulin), Gută Arterioscleroză, *etc.*
Tratamente cu
DIATERMIE
pentru toate maladiile indicate
Cons.: 9—11 şi 3—6.
Iaşi, Str. Lăpuşneanu 27

PERNODIN
Balsam contra degerăturilor
Depozit general :
Farmacia CONST. I. WERNER, Iaşi

BALUL mascat şi nemascat, costumat şi necostumat

al societăţii filantropice „Steaua" va avea loc *Sâmbătă 3 Martie* în localul şcoalei „D. Herzenberg". Un cotillon comandat special, un bazar bogat cu toate numerile câştigătoare precum şi alte surprize sunt puse la dispoziţia publicului care va fi distrat în tot timpul de *2 muzici : Jazzbandul regimentului 7 Roşiori şi orchestra fraţilor* **Tauster.**

ȘTIRI DIN ȚARA ȘI STRAINĂTATE

ASPECTE

„Omul cu mîrțoaga"
sau eu cu Serghie

(Continuare din pag. I-a)

primeam cinstea ca la șaptesprezece ani Arghezi să ne citească opera lui în manuscris, gângăveau în seminar lecții de morală creștină, pentruca mai târziu să se lepede de ele, devenind apologeții tuturor aberațiilor.

Sau poate nu; pentru dl. Serghie, amator de inversiuni cel puțin stilistice și de limbă, a fi făcut hoț, este o glumă, a fi acuzat de tâlhărie este o butadă; lecția care ne-a dat-o nouă trebue să i-o dea și d-lui Ciprian care a căzut și el în cursă, răspunzându-i în „Cuvântul" de eri lui Arghezi. Sau poate, după teoria d-lui Serghie și răspunsul d-lui Ciprian e o glumă și atunci când scrie despre acuzatorul său că este „samsar", „pederast", „escatofag", când vorbește de „ticăloșia de popă beat a leliței argheziene", înțelege să-l mângâie și să-l desmierde? Pentru dl. Serghie cuvintele și noțiunile par avea cu totul alt sens decât pentru comunul muritorilor?

Se impunea o punere la punct a aroganței acestui domn care, după ce s'a socotit prea vast pentru a încăpea într'un amvon de unde să predice învățăturile din seminar, s'a înălțat pe o trampolină la răspântie peroând doctoral și grav și agățând trecătorii, grăbiți după îndeletniciri serioase.

Prilejul l'am aflat în proza lui însăși, care vrea să fie incisivă cu orice preț... Cât despre conflictul Arghezi-Ciprian, el există realmente și surprizele nu sânt excluse cunoscând mai cu seamă hotărârea în luptă a celui dintâi.

G. SPINA

„OPINIA"
literară și artistică

(Continuarea din pag. I-a)

ditorii și-au dat seama că nepotul lui Balzac este un foarte original excroc literar. El nu a fost prins până acum.

Muzica românească la Berlin

Baritonul Al. Lupescu de la Opera română a fost angajat de către societatea de plăci de gramofon „Odeon" pentru a cânta câteva plăci, precum și de opera din Charlottenburg.

Deasemenea d-na Aurelia Cionca prof. de piano la conservatorul de muzică din București, concertează actualmente la Bechstemsaal din Berlin. Printre autorii executați figurează operile compozitorilor români: Castaldi și Lazăr.

O cocotă-poetă nu se editează

O renumită cocotă berlineză a scris un volum de versuri, solicitând tuturor editorilor publicarea sa, și cerând ca pe volum să figureze numele ei cel adevărat, subt care e cunoscută în Berlin.

Cu toate intervențiile și presiunile... promițătoare ale cocotei-poetă, volumul cu numele ei nu va vedea lumina tiparului. E bine ca editorii să apere cel puțin în acest fel moralitatea artei. Rezistența editorilor berlinezi este eroică, dat fiind că cocota se bucură de irezistibilă influență în afară de domeniul literar.

Comemorarea lui Ibsen

In cursul lunei Martie, pe tot globul va fi comemorat marele dramaturg norvegian Ibsen. Și la noi la București, Teatrul Național pregătește subt regisoratul d-lui Paul Gusty reprezentarea dramei „Rața Sălbatecă".

Sens greșit

— „Vino la mine la masă mâne sara".

— „Nu pot, dragă, mâne mă duc la Othello".

— „Bine, poți să vii cu el la mine".

* Doctorul **Brener** *specialist mamoș*, boli de femei, consultă de la 2 până la 6 p. m.

MERSUL CERCETARILOR
IN AFACEREA ATAȚCHI
— Noui reclamații, interogări și descinderi —

D. judecător de instrucție Culianu a continuat ieri cercetările în senzaționala afacere a multimilionarului Atațchi.

Au fost interogați d-nii B. Weinștein, Aron Dorfman, S. Seinberg, Șapsa Gachf ld și I. Nazarov, toți din Chișinău. Ei au dat relații asupra operațiilor lui Atațchi.

Tot ieri d. jude Culianu i-a luat un supliment de interogator lui David Kpervasser, omul de afaceri a lui Atațchi.

In urmă a mai fost ascultat încă odată și multimilionarul basarabean.

Atațchi repetă mereu cererea de a fi pus în libertate.

*

Cabinetul III Instrucție continuă să primească numeroase reclamații în legătură cu furturile de bijuterii din ultimii ani. O nouă reclamație a depus d. Em. Emandi din jud. Fălciu. Deasemeni și Parchetul de Câmpul-Lung a sesizat Cabinetul de instrucție de un mare furt de bijuterii comis în acel oraș.

După cum am anunțat d. Maior Gălin din Focșani a depus o reclamație asupra furtului de bijuterii ce i s'a comis în 1925.

Sâmbătă autoritățile din Chișinău au făcut o nouă descindere la locuința lui Atațchi din str. Pușkin, fără să se găsească ceva din bijuteriile furate de la d. Maior Gălin, care era de față la descindere.

*

Deținutul Pavel Ciolac, supranumit „Jok ul Morții" care a fost adus zilele acestea în Iași pentru niște cercetări la cab. II Instrucție, a mărturisit că trei ocnași care vor fi transportați mâne în localitate, vor face destăinuiri asupra operațiilor lui Atațchi.

D. jude Culianu continuă cercetările.

Pentru astăzi au fost citați câțiva bijutieri din București și Cernăuți.

P.

Mari falimente
la Galați și Brăila

Galați 29. — Tribunalul local a declarat în stare de faliment cunoscuta firmă de cereale Lotar Snirer din str. Colonel Boyle. Pasivul firmei, care datează de 40 ani, este de 180 milioane lei. Cazul a făcut senzație în tot orașul, mai ales că tânărul Lotar Sniter este consulul Olandei la Galați.

*

De asemenea au mai fost declarate în stare de faliment firma Corfman din str. gen. Berthelot și firma frații Destunis din str. Portului.

Din Brăila se anunță că moara Violatos, una din cele mai importante din regiune, găsindu-se în mare jenă financiară i s'au aplicat sechestre asigurătoare în valoare de câteva milioane.

LUCRĂRILE PARLAMENTULUI
28 Februar

CAMERA

D. *Xeni* aduce omagii memoriei lui Take Ionescu. Cere să se așeze bustul marelui dispărut în incinta Camerei.

D-nii *M. Cantacuzino* (naț.-țăr.) *Musceleanu* (lup.st) Filderman (U. E. R.) *Duca* (lib.) și *N. N. Săveanu* în numele Camerei, se asociază la propunerea d-lui Xeni.

Se continuă discuția proectului de lege a standardizării cerealelor.

Vorbește d. *Leonte Moldovanu.*

D. *Pan. Halippa* se ridică contra monopolului ce instituie această lege.

*

SENATUL

Se votează legea pentru reorganizarea magistraturii cu amendamentele introduse de Cameră.

Nenorocirea unui învățător
din jud. Tutova

Bârlad. — Învățătorul Lascar Popescu, a plecat cu o sanie cu cai, din satul Chetreni, spre Cociu, luând cu el în sanie și pe un copil al său Gheorghe, în etate de 7 ani. Ajungând în dreptul unei râpi, numită „Coreiova" cai i au alunecat căzând în râpă. Copilul și cai, au murit. Invățătorul care s'a ales cu leziuni grave, a fost găsit târziu de trecători, care l'au salvat.

Sanqu

Arestarea
directorului închisorii din Huși

Huși 29.—In urma unui denunț prefectul județului împreună cu procurorul Ionescu și judele instructor au făcut o descindere la penitenciarul din localitate. S'au descoperit grave nereguli în administrația arestului. D. Dimitrie Niculescu, directorul închisorii a fost depus.

Școlărițele poloneze
se sulemenesc

Varșovia (Ceps).—Inspectoratul școlilor din Varșovia a trimis zilele acestea tuturor direcțiilor școlilor de fete, o circulară în care se spune că eleve din toate clasele vin la școală pudrate și buzele și ochii vopsiți.

Se consideră acest lucru ca imoral, neglenic și nepedagogic și deaceia se va interzice aspru pudratul și sulemenitul. Elevele care se vor mai vopsi, vor căpăta de două ori avertismente, iar după a doua recidivă, vor fi eliminate din școală.

ASPECTE DIN RUSIA
(Continuare din pag. I-a)

In Rusia sovietică există o categorie specială de scriitori: scriitorii proletari. Luc Durtain a cunoscut pe câțiva dintre ei, în special patru tineri între douăzeci și douăzeci și cinci de ani. Intrebările pe care i le-au pus au fost: „In Franța se scrie în versuri libere sau în versuri regulate?"—„Cît câștigă Pierre Benoit?"— „Cît câștigă un academician"—„Cît se plătește foaia de manuscris în Franța?"—„Cît venit poate aduce o carte, un articol?".

Despre literatura occidentală n'aveu nimic de întrebat..

Luc Durtain îi întrebă în ce uzină munceau: unul din ei lucra încă și era rușinat, dar lucra într'un birou; altul făcuse șase luni într'o uzină; ceilalți doi, deși proletari, nu făcuseră în viața lor nici o muncă manuală.

—„Ce-ați publicat?" Unul, o plachetă de versuri; altul, două sau trei nuvele. Ceilalți doi, câteva cîntece. Ei aveau intenția să scrie „dar nu venea inspirația".

„Atunci cu ce vă petreceți timpul?". Cei patru scriitori nu-și puseseră niciodată întrebarea aceasta: fumează, fac politică, puțină ziaristică din timp în timp,—și le rămînea câteodată vreme să meargă la bibliotecă.

Luc Durtain spune că cei câțiva scriitori proletari pe care i-a întâlnit, nu l-au putut informa îndeajuns asupra noilor literaturi rusești. Aceasta trebue să se manifeste de acum înainte.

De la Crucea Roșie

Incheindu-se socotelile balului organizat de filiala Crucei Roșie în seara de 11 Februarie a. c., s'a găsit că suma incasată e de 134,138 lei:

din vânzarea biletelor	69.200
la bufet	14.634
la ruletă	4675
din vânz. țigărilor	2400
don. adunate de D-na Levin	20220
Idem de d-na Inculeț	20.00
Idem de d-na Neum	3000
Total Lei	134.138

din care scăzându-se cheltuelile în valoare de 24010 lei, rămâne *beneficiu net 110128* lei cari s'au depus la banca Uniunea Română în contul filialei.

Comitetul mulțumește cu recunoștință publicului și cu deosebire celor cari s'au ostenit precum și celor cari au dăruit bani și alimente pentru supeu și cari sânt prea mulți la număr ca să poată fi înșirați aci.

Cela ce a rămas de la supeu ca, friptură, pâine, vin, s'a împărțit a doua zi bolnavilor din secțiile d-lor profesori Anghel și Hortolomei de la spitalul Sf. Spiridon.

Sesiunea ordinară a consiliului județean
a fost amânată

Se știe că în ziua de 1 Martie crt. urma să se întrunească consiliul județean, în sesiune ordinară.

Cum însă lucrările bugetelor comunale și însăși ale bugetului județean,—încă n'au fost terminate, consiliul a cerut amânarea sesiunei.

Ministerul de Interne a aprobat prorogarea sesiunei consiliului pentru ziua de 1 Aprilie.

In vederea întocmirii bugetului, comisiunile financiară, adtvă și de control, se întrunesc astăzi după amiază la orele 5 la prefectură.

„LIMBA GEOGRAFICĂ ȘI DESCIFRAREA EI"
de
Dr. N. E. IDIERU

studiu ajutător pentru cursul de geografie istorică și de istorie geografică, în toate clasele școalelor secundare. **Prețul 30 lei.**

De vânzare la principalele librării și la autor, str. C. A. Rosetti 47. Iași.

INFORMAȚIUNI

x *Aflăm că s'a revenit în ultimul timp, asupra delegației de inspector administrativ, dată d-lui Marinciu.*

Piața Valutară

Leul la Paris a cotat ieri 15,55; la Zurich 3.19.

Devizele în Capitală au notat: Francul francez 15,55; belga belgiană 22,60; francul elvețian 31,50; lira engleză 797; dolaru 163,25; lira italiană 8.70, coroana cehă 4.85; Rentenmark 39,10.

x D-na Josephina Leonida eroina dramei din str. Roma (București), a fost soția profesorului universitar Gh. Dumitrescu, și înainte de războiu a locuit în Iași câțiva ani.

x Un început de incendiu s'a declarat ieri la Inspectoratul general de Siguranță din str. Sărărie, care a fost localizat de pompieri.

x Sâmbătă 3 Martie orele 4 p. m. în sala de Gimnastică a Societății Sport și Muzică, are loc adunarea generală a Societății Sportive „Victoria". In ordinea de zi: darea de seamă pentru anul expirat, alegerea noului comitet, proectul de buget și activitate sportivă.

x Aseară s'a constituit noul consiliu al Corpului Contabililor, în localul școalei comerciale, alegându-se cu unanimitate președinte pe d. Malian directorul Băncei Naționale, vicepreședinte pe d. Ioan Georgescu.

Totodată d. Malian a fost ales ca delegat al Moldovei în Consiliul Superior al Corpului, urmând a fi susținut de toate celelalte secțiuni ale Moldovei.

x Tânărul Andrei Nichita implicat în afacerea biletelor de loterie, despre care ne-am ocupat ieri, în urma cercetărilor de la Brigada de Urmărire, a fost înaintat astăzi Parchetului.

x *Concursuri pentru medici.*— Se aduce la cunoștința d-lor Medici care voesc a concura pentru ocuparea posturilor vacante de medici secundari, dela Spitalele Casei Sft. Spiridon, că acei care doresc a ocupa postul de medic secundar dela Spitalul „Spiridonia" din Galați și Spitalul „Profetul Samoil" din Focșani, va trebui să se înscrie la concursul de medic secundar în specialitatea de chirurgie care se va ține în ziua de 7 Mai 1928.

Locurile vacante sunt:

Medicina internă

7 locuri Iași, 1 Botoșani, 1 Roman, 1 Bârlad. 10 locuri total.

Concurs la 25 April 928.

Chirurgie

8 locuri Iași, 1 Bârlad, 1 Galați, 1 Focșani. 11 locuri total. Concurs la 7 Mai 928.

x In unele cercuri politice se vorbește de posibilitatea schimbării primarului municipiului, cu ocazia rezolvarei chestiunei mandatului de deputat, care urmează a fi cedat d-lui Bantăș.

x Păzuraru V. Talpan din Gârnești-Roman, arestat în legătură cu banca lui Hăbuc, a fost adus astăzi dimineață în localitate și înaintat parchetului.

x Consiliul de războiu din localitate a primit de la Div. IV București dosarul în legătură cu procesul de spionaj și crimă contra siguranței Statului, intentat d-lui N. Cocea, în 1918, la reîntoarcerea d-sale din Rusia sovietică.

Consiliul de războiu și-a declinat competința de a instrui acest proces, întru cât faptele imputate nu s'au petrecut pe teritoriul lui. Dosarul a fost înaintat Casației pentru regulare de competință.

De notat că dosarul a fost redeschis 4 zile înainte pe prescripția de 10 ani.

x Consiliul de recrutare. — Se aduce la cunoștința Generală, că lucrările consiliului de recrutare Iași al clasei 1929 (născuți în 1907) vor avea loc în zilele următoare:

1—7 Martie tinerii din plasa Cârligătura, 9—17 Martie tinerii din plasa Copou, 19—26 Martie tinerii din plasa Bahlui, 28 Mart-4 Aprii tinerii din plasa Codru, *Orașul Iași* 6-8 April tinerii din Circ. 1 str. Păcurari, 9—10 April tinerii din circ. 2-a Nicolina, 19—22 Aprilie tinerii din circ. 3-a Sărărie, 23—25 April tinerii din circ. 4-a, C. A. Rosetti, 26—27 April tinerii din circ. 5 a, Tătărași, 29 April—4 Mai tinerii din plasa Turia.

Tinerii născuți la anul 1907 care formează această clasă se vor prezinta în zilele menționate la reședința plășii sau comisiei respective pentru a fi recrutați.

x La Paris, în prezența d-lui ministru Diamandy, s'a inaugurat în saloanele „La Palette" expoziția de pictură a d-nelor Olga Greceanu și Maria Pillat-Brateș.

x Ministerul instrucțiunii a publicat un concurs pentru ocuparea catedrei de farmacologie, și materie medicală de la facultatea de medicină din Iași.

x Curtea de apel a menținut pedeapsa de un an închisoare dată de Tribunalul Botoșani perceptorului I. Grosu din Stărotești Mănăstireni Botoșani, pentru fraudele din Septembrie 1927.

x Din cauza înbolnăvirei artistului Gh. Morțun, reprezentarea piesei *„Omul cu Mârțoaga"*, anunțată pentru astă seară, se amână pentru o dată ce se va fixa ulterior.

Biletele vândute rămân valabile.

x Tribunalul secția I, a amânat în continuare pe Marți 6 Martie, procesul fraudelor de la *R. M. S.* Iași.

x Curtea de apel a aplicat amnistia în procesul de calomnie intentat de prof. P. Dragomirescu contra d-lui Henry Sutzu.

x Medicii comunali întruniți într'o consfătuire la Inspectoratul sanitar, la care au luat parte și d-nii dr. Cazacu secretar general la Ministerul Sănătății publice, prof. dr. Ciucă, etc, — au primit sarcina ca dela 1 Martie să vaccineze gratuit, cu ser. antitubercu'os, toți copii nou născuți.

Medicii comunali care vor fi înștiințați de „Starea civilă" — se vor deplasa a 3-a zi după nașterea copilului la locuința părinților—înmod gratuit—pentru a vaccina copii.

x D. Georges Brătianu a sosit astăzi dimineață în localitate. D-sa se înapoiază în astăseară în Capitală.

Epitropia Generală a Casei Spitalelor Sf. Spiridon din Iași

Face cunoscut că în ziua de 6 Martie 1928, orele 10 dimineața va ține licitație publică, cu oferte închise, în Cancelaria Epitropiei, pentru închirierea pe termen de trei ani, cu începere dela 23 Aprilie 1928 a prăvăliilor și apartamentelor următoare:

1) Una prăvălie și o cameră în dos, situate în imobilul din Iași, str. Ștefan cel Mare No. 8, ocupate de d-nul Iancu Lazăr.

Garanția provizorie pentru a fi admis la licitație, va fi de 5000 lei în numerar, ori efecte garantate de stat, iar cea definitivă de 6 la sută la suma ce va rezulta la licitație.

2) Una prăvălie, o cameră în dos și o magazie pentru lemne situată în imobilul din Iași, str. Ștefan cel Mare No. 8, ocupate de firma Moses Beer Polingher, Solomon Meyer Polingher și Natan Albrecht.

Garanția provizorie va fi de 3000 lei, în numerar ori efecte iar cea definitivă de 6 la sută la suma ce va rezulta la licitație.

3) Una prăvălie și o cameră separată pentru lemne, din imobilul situat în Iași, str. Ștefan cel Mare No. 8, ocupate de firma I. Kunovici, M. Schwartz și Iosef Schwartz.

Garanția provizorie va fi de 3000 lei în numerar ori efecte iar cea definitivă de 6 la sută la suma ce va rezulta la licitație.

Apartamentul ocupat de d-nii Holtzman și Morgan, situat în Iași str. Ștefan cel Mare

Garanția provizorie va fi de 4000 lei, în numerar, ori efecte iar cea definitivă de 6 la sută la suma ce va rezulta la licitație.

Apartamentul situat în Iași strada Ștefan cel Mare No. 36, fost ocupat de defuncții Pandele și Maria Zamfirescu, și compus din patru camere, una bucătărie, un antret, sală de baie, closet, cameră pentru lemne și pivniță.

Garanția provizorie va fi de 4000 lei, în numerar, ori efecte iar cea definitivă de 6 la sută la suma ce va rezulta la licitație.

Una prăvălie, situată în imobilul din Iași, strada Ștefan cel Mare No. 36, ocupată de dl. Moses Duff.

Garanția provizorie va fi de 2000 lei, în numerar, ori efecte, iar cea definitivă de 6 la sută la suma ce va rezulta la licitație.

Un apartament compus din trei camere mari, una mai mică, o bucătărie și magazie pentru lemne, situate în imobilul din Iași, str. Ștefan cel Mare No. 38, ocupate de dl. Leon Kahane.

Garanția provizorie va fi de 4000 lei, în numerar, ori efecte iar cea definitivă de 6 la sută la suma ce va rezulta la licitație.

Una încăpere, servind pentru depozit de mărfuri, ocupată de Leon Kahane, și situată în curtea imobilului din Iași str. Ștefan cel Mare No. 38.

Garanția provizorie va fi de 500 lei, în numerar, ori efecte, iar cea definitivă de 6 la sută la suma ce va rezulta la licitație.

Condițiunile de închiriere prăvăliilor și apartamentelor de mai sus, se pot vedea în orice zi de lucru la serviciul tehnic.

Oferte le condiționate și supra ofertele nu vor fi primite, art. 72—83 din Legea Contabilității publice vor fi aplicabile la licitație.

ANUL XXIV No. 6230 — 3 LEI EXEMPLARUL — VINERI 2 MARTIE 1928

ABONAMENTE
Lei 1000 pe un an
„ 500 „ 6 luni
„ 300 „ 3 luni

BIBLIOTECA UNIVERSITĂȚII IAȘI.

OPINIA

ZIAR POLITIC COTIDIAN

ANUNCIURI
se primesc la toate Agențiile de Publicitate și la Administrația ziarului
Iași—Str. Gh. Mârzescu 17

Adunările cetățenești

Partidul național-țărănesc, începând așa numita „campanie de răsturnare a guvernului", a recurs la adunări cetățenești.

In anumite centre orășănești ale țărei, se adună lume, pe cât se poate, din toate părțile mai apropiate, unde conducătorii partidului fac o aspră critică guvernului..

In schimb se vorbește foarte puțin despre programul partidului care pretinde să ne guverneze mâine.

Nu e destul să spunem poporului, că suntem național-țărăniști.

Nu e destul să ne bazăm pe faptul că majoritatea populație din România sunt țăranii, care merg cu d. Maniu, după cum se crede...

Doar fiecare partid politic crede la fel.

Pe urmele adunărilor cetățenești, făcute de țărăniști, se fac altele—ca la Iași—chemate de liberali, unde vine, poate, și mai multă lume. Suntem siguri, că vine cam aceeași lume care e deprinsă cu adunările. Partidul Național al D-lui Iorga face la fel.

Au început să se zvârcolească și socialiștii, despre care lumea aproape uitase...

Este fapt interesant, cum se păcălesc toți oratorii partidelor care vorbesc poporului.

Același cetățean ascultă cu gura căscată pe fiecare orator—fie țărănist, liberal, socialist, iorghist (niște oratori care vorbesc foarte frumos), și cetățeanul pe toți îi laudă...

Cetățeanul simplu nu citește ziare și nu se interesează de politică. Grija lui este să aibă hrană de toate zilele, să plătească impozite și să dea recruți pentru armată.

Acest cetățean este talpa țării românești și spre dânsul să ne îndreptăm atenția.

Să-l chemăm la adunări, unde de bună voe, unde cu forța.

Las' să asculte pe oratorii din toate partidele.

Dacă, ascultând, lui i se pare, că vorbesc bine cu toții, dreptatea va vedea însă acasă, în viața de toate zilele.

De aceea stăm pe gânduri și dăm din umeri când partidul național-țărănesc vrea să răstoarne dealuri.. Dăm din umeri când la Iași li se spune țăranilor că liberalii sunt răi, și când în același timp — pe la sate se dă porumb și grâu de către liberali.

Trebuește prin urmare de expus programul realizărilor imediate și posibile.

Și programul trebuește modificat, trebuește smuls din ramele învechite care-l țin pe loc, și pus în fața adunărilor cetățenești ca un steag viu, care cheamă la luptă pentru o viață mai bună.

Dr. T. VICOL

ASPECTE

Găitanismul

După afacerea stupefiantelor în care parchetul de Ilfov s'a văzut obligat să dea un comunicat pentru a spăla câteva fețe simandicoase de juni ticăloși, deși afacerea se complicase cu un furt de rețete și nenumărate falsificări, Capitala oferă porcăria din parcul Bonaparte.

E o vastă combinație de pescărie, jaf și crimă. Autorul principal, ciocoi crescut în cluburi de cărți și la hipodrom, a încercat să-și asasineze amanta în clipele chiar ale posesiunii, dovedindu-se de un sadism care de la Jak Spintecătorul nu a mai fost exemplificat nicăiri.

Pe marginea acestei lovituri, se pot face considerațiuni de diverse naturi; una rămâne însă fără posibilitate de contrazicere: că așa numita noastră „lume bună" este o cloacă infectă și abjectă.

Peștele Găetan, căruia damele trecute de vârsta critică îi trimiteau bilețele cu epitetul de „fetiță" și „blondină", nu este unic: el face parte din cohorta infamă care dă lustru societății noastre, el este prototipul unei elite al cărei scop se reduce la curvăria cu orice preț și care anarhizează moravurile țării întregi.

Clasele de jos, burghezia mică și ceva mai mare, ahtiate de viață, au luat întotdeauna pildă dela protipendadă cu tot disprețul pe care democrația îl păstrează pentru dânsa; idealul omului simplu s'a găsit întotdeauna a fi atingerea limitei pe care o păzește aristocrația, lupta de clasă neavând în definitiv alt scop decât instalarea celui de jos în locul celui de sus, fără să-l purifice: nici focul revoluțiilor nu reușește să mistue complect atmosfera în care se complac mai târziu cei chemați prin ea să formeze cadrele nouă ale protipendadei conducătoare.

E necesară totuși o încercare de stârpire a molimei ciocoești; cu orice mijloace, dacă textele codului penal pot fi măsluite de abilitatea avocaților cu influență politică.

Găitanismul trebue suprimat; pentru aceasta e nevoe de reforma mentalității curente, de stăvilirea mijloacelor de ticăloșire a tineretului atras spre viața ușoară, e nevoe de ofensiva educației bune, fără întârziere.

Găitanismul e un simptom de descompunere a societății noastre. Cui îi este dragă încă țara, trebue să contribue cât mai este vreme la înfrângerea lui.

G. SPINA

In pag. III-a
Ultima Oră
telegrafică și telefonică

OMUL ARTIFICIAL

Robotul din Washington

In celebra dramă R. U. R. scriitorul ceh Karl Ciapek a imaginat oameni artificiali, construiți ca mașini perfecte și capabili să îndeplinească inteligent, orice muncă, întocmai ca omul adevărat.

Dar fără îndoială că Ciapek n'a visat că omul său artificial denumit „robot" — va deveni atât de curând realitate.

Sunt pe lume câțiva roboți, mașini perfecte, aproape așa cum și-i închipuise scriitorul ceh.

Cel mai interesant robot pare a fi acel construit de inginerul american Wensley și care e pus să supravegheze funcționarea celor trei rezervoare de apă care alimentează orașul Washington. Acest om-electric (pe care inventatorul l-a numit *televox*) răspunde la chemările telefonice, ia receptorul în mână și vorbește într'un limbaj convențional, pe notele din gama muzicală.

Cludatul robot comunică la ce nivel se află apa, dacă rezervoarele funcționează bine, și la orce chestiuni în legătură cu atribuțiile sale; apoi pune receptorul la loc, întocmai ca un om.

Inginerul Wensley, lucrează la perfecționarea uimitorului său robot.

Din toată lumea

Aeroplane arse — Americanii au obiceiul să dea foc aeroplanelor învechite, pe care le înlocuesc cu aparate noi. De curând au fost arse la Filadelfia (Statele-Unite) sute de aeroplane construite în vremea războiului și pe care americanii nu le-au mai socotit demne de scopul pentru care erau hărăzite.

Proști și americanii aceștia! Ar fi putut vinde Rominiei vechiturile lor. Ba încă cu preț dublu,..

*

Se divorțează? — Faimosul soț vesel Al. Zubcov, o duce din chef în chef, cu scandaluri și procese. Așa se răzbună de faptul că s'a însurat cu o babă bogată, pentru a deveni cumnatul ex-Kaiserului Wilhelm.

Dar prințesa Victoria se simte jignită în amorul și demnitatea ei, de purtările scandaloase ale soțului destrăbălat.

Și se spune că—abia trecută luna de miere—prințesa se gândește să divorțeze.

*

Demografie — Statistica oficială arată că în Italia populația a sporit cu 409,000 suflete în anul 1926, și cu 444.000 în anul 1927. Prin urmare, în doi ani, Italia a câștigat aproape un milion de fasciști în plus.

*

Raquel Meller faimoasa artistă (originară din Iași), s'a angajat la o casă de filme din New-York, pentru mai mulți ani, în schimbul a câtorva milioane de dolari. S'au pregătit pentru dînsa numeroase filme senzaționale.

*

Un mamuth la expoziție — In curînd se va deschide la Brno (Cehoslovacia) o expoziție culturală care va avea și o secție a „originelor preistorice ale omenirei". In această secție se va expune și celebrul mamuth descoperit la Dolni-Vestanice în Moravia.

Publicul va putea admira uriașa dihanie preistorică, rămășiță a nepătrunsului trecut al globului pământesc.

*

Limba etrusoă— Ziarele italiene anunță că profesorul Trombetti din Bologna, ar fi reușit după douăzeci de ani de studii, să pătrundă misterul limbii poporului etrusc, care a trăit în Italia cu mii de ani în urmă.

Trombetti va prezenta rezultatul lucrărilor sale, la apropiatul congres de etruscologie care trebue să se ție în April la Florența.

AVIAȚIE ENGLEZA

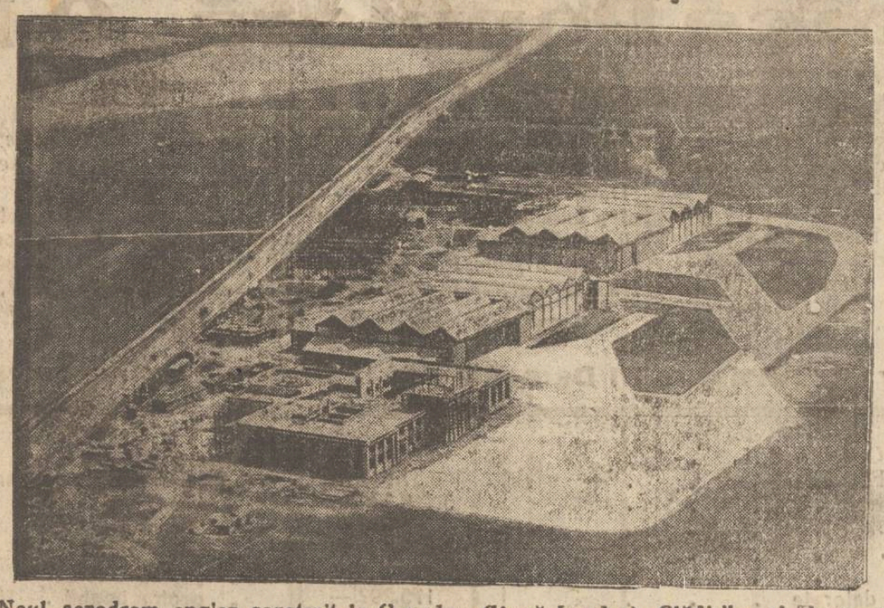

Noul aerodrom englez construit la Croydon (lângă Londra). Clădirile și hangarele au costat peste 200 milioane lei.

SCAD LEFURILE IN ITALIA

din cauza stabilizării liretei

Ca urmare a stabilizării lirei italiene, au început să scadă salariile în toată Italia.

Directorii de teatre au scăzut cu 100 lire pe lună lefurile actorilor. Același lucru s'a întâmplat și cu ziariștii.

La Vatican s'au scăzut salariile tuturor funcționarilor, cu excepția cardinalilor.

Și regele a redus salariile funcționarilor palatului. Bine înțeles că și salariile muncitorilor sunt în scădere.

NOTA VESELĂ

— „Ce vîrstă aveți, doamnă?"
— „Eu am văzut două zeci și opt de primăveri".
— „Și cîte nu le-ați văzut?"

„OPINIA"

LITERARA ȘI ARTISTICA

Ziaristul care place

Două ziare din Capitală, exploatând predilecția cabotină a unui anumit public, tipăresc zilnic articole pline de trivialități, care în chip regulat provoacă desgustul cel mai odios. Coloanele lor sânt pline de înjurături grețoase și necuviințe murdare, împerechiate special pentru a excita simțurile nedomesticite ale unor cititori. Argumentarea serioasă și stilul curat al unui articol de gazetă sânt permanent înlocuite cu invective abjecte și cuvinte birjărești.

Așa numitul ziarist intelectual s'a coborât până la maniera și conduita mahalagiului, care rezolvă totul prin obicinuita ocară indecentă. Aceasă presă compromite gustul publicului ce-o preferă, fiindcă intelectualul autentic nu se poate apropia de taraba unde se vând numai minciuni, insulte și calomnii.

Ziaristica aceasta se va epuiza desigur din propria ei vină și în propria-i mocirlă.

i. b.

FAPTE

O familie fericită

Este familia Karmann din Drezda, care numără trei băieți cu remarcabile talente precoce. Cel mai mic Julius este un bun pictor și e în vrâstă de 6 ani, al doilea fiu, Konrad, în vrâstă de 12 ani este un foarte cunoscut violonist și compozitor, iar cel mai mare fiu Werner e

(Continuarea în pag. 4-a)

Scena Națională din Capitală

și artiștii din provincie

Intr'o zi, mă luasem de vorbă cu d. Aurel Ghițescu, cunoscutul nostru artist, în ajunul plecărei sale la București.

Incercam să-l conving, cu exemple luate din viața teatrului național din Iași, că plecarea sa în Capitală e o greșală.

*

Cel dintâi, care în adevăr a răsbit ușile teatrului național din București, a fost marele nostru *Manolescu*. Dar aceasta cu o sforțare uriașă și obținând asentimentul unanim al presei și al opiniei publice bucureștene.

Iată cum.

Manolescu, după succesul de la Iași, a plecat la București, dar nu reușì să pătrundă la teatrul național, cu rangul ce i se cuvenea. Atunci Manolescu închiriase sala *Dacia* și dădu o serie de reprezentații, cu un succes extraordinar. In rolul lui *Hamlet* își atrase ovațiile Capitalei. Abia după acest formidabil succes, porțile naționalului îi fură larg deschise, — mai ales după ce casa teatrului național se anemiase cumplit.

A mai pătruns la teatrul național [*Hasnas* pentru că lipsea acolo un *June prim*, — și aici totul s'a oprit.

D-na Pruteanu considerată a-

(Continuarea în pag. 4-a)

ACTUALITĂȚI POLITICE

De ce nu vin național-țărăniștii

Cu toată pofta lui de putere, partidul liberal se resemnează din când în când a lăsa bugetul în seama altor partide. Este o formă căreia liberalii nu i se pot sustrage.

Dar liberalii au avut și au grijă ca înlocuitorii lor să nu fie național-țărăniștii.

Nici acum—după atâția ani de exbucium—național-țărăniștii n'au ușurința și poate nici șansa de a veni la putere.

Pentru ce?

Pentrucă partidul d-lui Maniu și-a luat deviza: „totul, sau nimic, și cu intenția mărturisită de a nimici partidul liberal.

Depildă, ziarul, „Chemarea" din Cluj, organul tineretului politic al d-lui Maniu, spune în ultimul număr că un guvern Maniu va avea prima grijă să smulgă din mâna liberalilor Banca Națională, minele, comercializările etc. urmând totodată a schimba întreaga legislație oligarhică (acesta este și programul d-lui Madgearu). Iar d. Mihalache la Cernăuți a declarat război Regenței...

In asemenea condiții, se înțelege de la sine că nici Regența, nici liberalii nu pot lăsa nici un moment puterea la discreția național-țărăniștilor, ci tocmai vor căuta să-i risipească prin toate mijloacele.

*

„Chemarea" își dă seamă însă de realitate, și scrie:

„Speranța că oligarhia liberală va putea fi biruită pe căile obișnuite ale luptei politice legale, pare iluzorie. Intronarea unui regim de libertate acolo unde domnează teroarea, nu se poate face decât tot prin fapte".

Adica, amenințare cu revoluția. Dar revoluțiile nu se fac cu discursuri și articole de gazetă. Iar alte mijloace nu stau la îndemâna opoziției.

Iată dece național-țărăniștii nu vin la putere.

Ei vroesc prea multe schimbări dintr'odată, și fac greșeli de tactică.

X.

CRONICA DRAMATICA

de *Wratislavius*

Teatrul Național:

IUDITH ȘI HOLOFERN

(Tragedie de **Friedrich Hebbel**)

Hotărârea de a reprezenta una din tragediile lui *Hebbel* — cel mai puternic dramaturg tragic al germanilor, o privim ca un act de nemăsurat curaj din partea artiștilor teatrului nostru. Atât de covârșitoare sunt — credem noi, cele două personalități, după care e denumită tragedia: *Iudith* și *Holofern.*

Friedrich Hebbel este pentru publicul nostru un necunoscut — cu toată grandoarea operei sale dramatice. Cauza o vor ghici toți, când vom spune că operele lui *Hebbeel* n'au ajuns să fie populare nici măcar în patria sa. Aceasta pentru puternicul motiv, că exigențe le impuse interpreților personagiilor principale fiind excesiv de dificile, puțini sunt actorii, (sau regizorii) chiar cei mai mari, care se încumetă să'și ieie răspunderea. Să dăm un exemplu? Unul singur — dar foarte elocvent. Acum vre-o douăzeci de ani, pe când era în plină ascensiune glorioasă, *Max Reinhardt* s'a hotărât să însceneze tragedia despre care vorbim acum: *Indith și Holofern.* Mai ales că avea și norocul să'i steie la îndemână două personalități artistice excepționale *Paul Wegener* și *Tilla Durieux!*

Numai acei, care au auzit despre arta lui *Reinhardt* și mai ales acel care au avut norocul să și aziste la reprezentații înscenate și studiate de marele regizor, își pot imagina ce efecte de massă, ce gradații și ce notă de ansamblu a realizat maestrul. Și cu toate acestea, când a fost vorba de *aportul individual,* nici-unul din interpreți n'a fost în stare să se identifice cu eroii lui *Hebbel...*

Figurile acestea sunt supraomenești, și impun resurse nenumărate acelor ce preiau sarcina de a le reda în plină clocotire a vieții intense ce palpită într'însele.

De ce le pomenim toate acestea? Pentru a scoate în evidență și mai bine cele spuse la început: reprezentarea unei tragedii a lui *Hebbel* constitue actul cel mai curajos ce-am constatat la actorii noștri în decursul ultimilor ani.

Cu toate acestea — noi nu le facem o imputare. Nu reprezintă interpretarea un însemnat plus artistic? Dar, în schimb plusul cultural este infinit superior decât toate piesele moderne (ca să nu spunem: mondene) care ocupă afișul, ba și servesc de turnee... culturale.

Subiectul tragediei *„Iudith și Holofern"* se rezumă la vechea legendă biblică:

Pentru a salva cetatea asediată (*Bethulia*) o tânără femeie se duce în cortul lui *Holofern*—comandantul asediatorilor, îl seduce prin grațiile ei și când masculul satisfăcut și avinat doarme adânc, Iudith îl ucide, îi tae capul. Capul acesta e un simbol. Armata fuge în dezordine și patria e salvată.

Această legendă a dramatizat'o însă *Hebbel* cu o adâncire fără seamăn, două monumente.

Iudith deși a fost măritată, dar a rămas... fecioară, cum s'ar spune: „demi-vierge".

Pe deoparte ea sufere văzînd durerile și lipsurile ce le îndură semenii ei și pe de alta se simte atrasă spre bărbatul puternic, a cărui vigoare herculiană a creat atâtea legende. Il dorește cu trupul și'l urăște cu sufletul.

La rândul său, *Holofern* e și înfiorător de brutal dar și înzestrat cu darul de a analiza faptele în mici detalii. Pentru o simplă atingere de către altul a femeiei dorite sau o bănuială numai, el ucide pe cel mai devotat om al său, pentru-ca după câte-va clipe să se adâncească în discuții, sentențe și maxime fără sfârșit.

Luptătorul acesta aprig și neînduplecat, noi îl aveam — și'l avem încă, în imaginație, ca pe un ins cu totul extraordinar. De nu l'ar fi ucis *Iudith* el cucerea

(Continuarea în pag. 4-a)

Telegramă!

„Viena cântă la Iaşi“

Nu s'a cruţat nici un sacrificiu material pentru a se oferi onor public ieşan o noutate senzaţională, aducându-se de către administraţia localului **„Traian-Princiar“** pe cunoscutul şi răsfăţatul vienez ***Steuger*** chansonetistul comic (Stimmungs-Sänger), care soseşte direct din Viena cu repertorul său şi care va debuta chiar **cu începere de astăzi 1 Martie**. – **Jazzul „Tauster“** va concerta ca de obiceiu.

BUFETUL asortat cu **mâncăruri calde şi reci**, tot felul de **băuturi**, şi **patiserii „Riegler“**.

Preţurile cele obicinuite.

Banca Populară „C.F.R.“ Iaşi

CONVOCARE

Conform art. 56 din statute şi a hotărârei consiliului de administraţie, d-nii membrii ai băncii populare „C. F. R.“ sunt rugaţi a se întruni în adunare generală ordinară în ziua de Duminică 11 Martie 1928 ora 10 dim. în localul Căminului Culturei C.F.R. Răpa Galbenă Iaşi.

Dacă în această zi nu se va putea întruni numărul de membrii prevăzut la art. 56 din statute, atunci *şedinţa adunării generale se va ţine în ziua de 25 Martie 1928 ora 9 dim. în acelaş local*, cu ori câţi membrii vor fi prezenţi.

Bilanţul, contul de profit şi pierderi, contul fiecărui societar şi registrele de contabilitate se pot vedea de d-nii membrii, conf. art. 56 din statute, în fiecare zi între orele 9—10 dim.

Ordinea de zi este cea înscrisă în darea de seamă — ce se va trimite la toţi membrii.

Preşedinte, *Romulus Clugulescu*
Contabil, *D. Leahu*

BILANŢUL

Activ **încheiat la 31 Decembrie 1927 înainte de repartizarea benef. net.** **Pasiv**

Capital Centrala B. L.			10.000 —	Capital social			3.010.699 —
Capital Federala			37.547 30	Depuneri spre fructificare			606.135 —
Imprumuturi			3.818.774 —	Efecte de plată Federala „Iaşi“			490.000 —
Acţiuni			15.000 —	Fond de rezervă			67.260 —
Imobil			1,553.811 —	„ cultural			9300 —
Mobilier			34.803 50	„ pentru mobilier			8915 —
Dobânzi datorate			145.292 —	„ pentru imobil			402.291 —
				„ pentru creanţe dub.			80.000 —
Diverse conturi				**Diverse conturi**			
Diverşi debitori	350.926 —			Diverşi creditori	869.238 —		
Dobânzi report. la cf. pl.	13.756 —			Fond impozite	16.177 85		
Mărfuri inventar	60.200 —			Dobânzi reportate 1928	110.492 —		
Imprimate inventar	16.445 —	441.327 —		Cheltueli de urmărire	4453 —		
				Fabrica „Fortuna“ Bucureşti	45.161 —		
				Cheli. de ad-ţie	51.000 —	1.096 521 85	
				Profit pe anul 1927 la		315.432 95	
TOTAL		6.086.554 80		*Total pasiv*		6.086.554 80	

Debit **Contul de Profit şi Pierderi la 31 Decembrie 1927** **Credit**

Cheltueli de administraţie				*Dobânzi*	490.080 10	490.080 10	
Salarii	154.225 —			*Alte venituri*			
Chirii	17.432 —	171.657 —		Imprimate	2211 —		
Amortisment:				Lemne	122.343 —		
Fond p. amort. Mobilier	3481 —			Gestiunea imobilului	76 730 —	201.284 —	
„ „ „ Imobil	118.800 —	122.281 —					
Dobânzi							
Dobânzi fond de rezervă	4984 15						
„ „ cultural	693 —						
„ la dep. spre fructificare	500 —						
„ la Efecte de plată Federala	69.816 —						
„ la fond prevedere	6000 —	81.993 15					
Totalul cheltuelilor		375.931 15					
Profit net		315.432 95					
TOTAL		691.364 10		TOTAL		691.364 10	

Preşedinte, R. CIUGULESCU
Contabil, D. LEAHU

Verificat de noi cenzori: *Pangrati Gh., Balasopol I. şi Anghel Teodor.*

Societatea filantropică „Steaua“

BALUL mascat şi nemascat, costumat şi necostumat

va avea loc *Sâmbătă 3 Martie* în localul şcoalei „D. Herzenberg“. Un cotillon comandat special, un bazar bogat cu toate numerile câştigătoare precum şi alte surprize sunt puse la dispoziţia publicului care va fi distrat în tot timpul de *2 muzici: Jazzbandul regimentului 7 Roşiori şi orchestra fraţilor* **Tauster.**

Siropin

Licoare contra afecţiunilor căilor respiratoare

Depozit general:

Farmacia CONST. I. WERNER, Iaşi

LA DEPOZITUL

LUPU STĂNESCU

Iaşi, str. Pantelimon 11

a sosit un mare transport

Coks Silezian pentru Sobe şi calorifer, **Cărbuni antracit** bulgări, **Cărbuni pentru forjă, Coks metalurgic.**

Se vinde cu preţurile cele mai reduse.

De la o tonă în sus se transportă acasă.

Doctor A. Dascăl

BOLI de COPII şi INTERNE
VENERICE şi SIFILIS

Tratamentul radical al Blenoragiei acute şi cronice. Injecţiile intravenoase cu Neosalvarsan

Consult. şi tratament:
10—12 a. m. şi 2—8 seara
Iaşi, str. Cuza Vodă 42
(casele Cristofor)
vis-a-vis de Camera de Comerţ

DE VÂNZARE un imobil mare cu 12 camere în corpul principal, două săli de baie, closete în imobil cu tout a l'égout, etc.

Al doilea corp, două odăi mari, garaj, bucătărie şi odaie de servitor, două pivniţe etc., electricitate peste tot.

Suprafaţa terenului 3200 m.p. A se adresa la zar.

DE VÂNZARE imobilul strada Bărboi 12; 8 camere, grădină, curte. A se adresa Andrei Badarău str. Armeană 3.

Sfatul Negustoresc
Secţia Iaşi

Convocare

Sfatul Negustoresc Secţia Iaşi aduce la cunoştinţa membrilor săi că sunt convocaţi în adunare generală ordinară în ziua de Sâmbătă 17 Martie 1927 ora 10 dim. la sediul acestui Sfat Negustoresc, în Iaşi str. Cuza Vodă No. 69 etaj I, la ordinea zilei fiind:

1) Darea de seamă asupra activităţii Sfatului Negustoresc Secţia Iaşi.

2) Raportul cenzorilor şi descărcarea Comitetului de gestiunea sa.

3) Votarea bugetului pe exerciţiul anului 1928.

4) Alegerea a 3 cenzori şi 3 supleanţi.

Adunarea generală se ţine dacă sunt prezenţi jumătate plus unul din totalitatea membrilor activi societari în curent cu plata cotizaţiei.

Dacă la prima convocare nu se va întruni numărul membrilor prevăzuţi mai sus, ea se va amâna de drept pentru ziua de Duminică 1 Aprilie 1928 aceiaşi oră şi în acelaş loc, cu aceiaş ordine de zi, când adunarea se va ţine cu oricare ar fi numărul membrilor prezenţi şi va lucra în mod valabil.

Pentru a participa la Adunare, fiecare membru este obligat a prezenta la intrare dovada că este în curent cu plata cotizaţiunilor.

Preşedinte, IOAN BOTEZ
Secretar general
Willy Goldştein

No. 25 — 20 Febr. 1928.

DE INCHIRIAT dela 23 April 1928 un apartament compus din două odăi, bucătărie şi antret cu cele necesare în strada Armeană No. 3. A se vizita între orele 10—11 a. m. A se adresa proprietaru ui.

Un aviator în satul meu

Înfruntând vîscolul de Duminica trecută, d. căpitan de aviaţie Davidescu însoţit de doi caporali, a mers la şezătoarea Căminului cultural *„Dor de lumină“* din Bălţaţi. A înfăţişat oamenilor aparatul Potez XV. A 2 redus la scara 1/6.

Sătenii, cu deamănuntul au observat toate părţile aparatului urmărind pe vorbitor. Sătencile însă şi bătrînii, cari nu mai văzuse această maşină de cît la rari intervale de timp, pe deasupra ogoarelor şi satelor lor, au prins cu nesaţiu orice idee şi după înfăţişarea lor nu le venea parecă a crede că acest tînăr căpitan poate i-a făcut să-şi lase jos sapele şi secerele să-şi pună mîna streaşină la ochi şi să urmărească în înălţimea văzduhurilor *neînţeleasa pasere* condusă de un om pămintean.

L-a interesat descrierea părţilor cu rostul fiecăreia, însă ceiace i-a captivat mai mult au fost cifrele: viteză pe oră; greutatea benzinei şi uleiului; greutatea totală cu care se ridică aparatul dela pămînt; înălţimea până la care se poate ridica, cu recordurile de până în prezent. Li s'a vorbit despre aparatele de luptă, înzestrate cu mitraliere—telegrafie fără fir şi aparat de fotografie. Aparate de comerţ pasageri, poştă etc. De la aparatele cu un pilot şi un observator, la dirijabilele ce se încarcă cu zeci de oameni. Paraşute — săritori din aeroplan. (Lindberg a sărit odată cu o paraşută dela 4000 m. înălţime), hidroavioane; aterisări pe mare şi oceane. Li s'au arătat diferite bombe după mărimi şi întrebuinţări.

Cu multă însufleţire le-a descris d. Căpitan Davidescu, impresiile primelor sboruri. Goluri de aer în atmosferă; căderea pe o aripă sau pe alta; dioăcia pilotului. „Nouă ni-i drag aparatul căruia îi încredinţăm viaţa noastră, cum îi drag arabului calul cu care străbate pustiurile nesfârşite şi plugarului boulenii cu care îşi ară ţarina“.

Li s'au arătat apoi multe fotografii din cari au înţeles oamenii cum se vede pământul cu tot ce-i pe el, deacolo din înălţimile cerurilor.

La urmă li s'a citit şi comentat pe înţelesul lor din Revista aeronautică, despre călătoria lui Lindberg din America la Paris, l-a uimit mult curajul acestui aviator, cate în timp de 33 de ore ore n'a putut să-şi lase o clipă măcar gândurile să alerge în altx părţi. Adâncimea oceanului ceaţa şi grindina în drumul său.

A mulţumit satul d-lui căpitan Davidescu care i-a mărit cu ceva cercul cunoştinţilor sale.

Deacum le va fi mai dragă paserea pe care o zăresc vestindu-se pe sus, într'un continuu zbârnâit; iar când în Duminica din săptămâna aviaţiei, preotul din faţa altarului, le va pomeni de acei eroi cari în căderea lor s'au îngropat în pământul acestei ţări, vor plânge şi-şi vor da cu mai multă dragoste modestul lor obol.

Gh. Ch

Sclipirea înaintea ochilor

ameţeală şi migrena le înlătură repede şi sigur

Tabletele de Aspirină

Nu luaţi însă orice fel de tablete, cereţi ambalajul original *„Bayer“* cu banderola verde-albă-roşie.

Aprovizionarea şcolilor rurale cu lemne

Se ştie că aprovizionarea cu lemne a şcolilor din judeţul nostru, se făcea până acum de către comitetele şcolare.

Or, s'a observat că totdeauna şcolile rurale duc lipsă de lemne; ba şi mai mult; unele s'au închis pe timpul iernei.

Această neglijenţă se datoreşte autorităţilor comunale şi mai ales comitetelor şcolare şi în bună parte învăţătorilor.

Pentru ca această stare de lucruri să nu mai continue, d. prefect Eduard Lăzărescu a hotărât ca aprovizionarea cu lemne a şcolilor, să fie făcută de prefectură.

In acest scop se va organiza un serviciu în prefectură; şi se vor obliga primăriile comunale să verse la prefectură cotele cuvenite din veniturile comunale, şi astfel şcolile nu vor mai duce nici o lipsă.

Măsura e bine venită.

x **Extinderea codului civil.**—Am relatat la timp, zarva produsă în întreaga Basarabie de proectul de lege al guvernului, pentru extinderea codului civil în provincia de peste Prut.

Notarii publici au protestat întrucât prin extinderea codului civil, ei sunt desfiinţaţi.

Se credea un moment că guvernul a renunţat a mai trece legea prin Parlament. Dar în realitate n'a renunţat de loc. Legea va fi trecută prin Parlament încă în această sesiune.

Ea va fi luată în discuţie în primele zile ale săptămânei viitoare.

D. deputat P. Dragomirescu, raportorul legei—a plecat aseară la Bucureşti în acest scop.

x **Artistă de varieteu jefuită în plină stradă.** — Un îndrăzneţ furt a fost comis în str. Unirei.

Pe când artista de varieteu Fritzi Decman, dela Regal, se înapoia ieri noapte acasă, în apropiere de hotelul Rusia un necunoscut i-a smuls din mână o poşetă de argint în care avea o sumă de bani şi mai multe acte.

S'au luat măsuri pentru descoperirea hoţului.

INFORMAŢII

x *Negustori care se bat* — Ieri dimineaţă doi negustori din Hală Frid r Flausner şi B. Mendel s'au luat la ceartă, de la nişte clienţi.

La un moment dat primul l'a lovit cu un ciomag pe Mendel care a căzut în nesimţire şi a fost internat în spitalul israelit.

Agresorul a fost dus la secţie.

x Un început de incendiu s'a declarat la locuinţa d-lui H. Cohn din str. Socola 75 şi proprietarii Ruhla Marcu. Sosind la timp pompierii, focul a fost localizat înainte de a lua proporţii.

x Eri a încetat din viaţă pictorul Carpuz (dela plasa Cârligătura-Iaşi, în urma unui accident suferit la Tg. Frumos.

In locul rămas vacant, a fost delegat d. Virgil Pozovici, pretorul plăşei Bahlui.

x *Licitaţie.* — In ziua de 9 Martie, oarele 10 a. m. se va ţinea licitaţie publică la sediul Depozitului Regional al Societăţii Ocrotirea Orfanilor din Război, strada Codrescu No. 7 pentru vânzarea reformăturilor provenite din îmbrăcăminte, încălţăminte, mobila, cauciucuri şi ferărie veche, în cantitate aproximativă de 1700 kgr.

Vânzarea se va face prin oferte închise, iar preţul socotit pe kgr. categorii şi loturi.

Concurenţii trebue să depue garanţie în numerar zece la sută din suma ce oferă pentru cumpărare.

x *Poliţieneşti.* — A fost dusă la secţie Maria Groza, originară din Basarabia, fiind recunoscută de d-na Ana Traubici din str. Costache Negri, ca autoarea unui furt comis în urmă cu un an.

— A fost duş la poliţie Zuzu Alex. din şos. Socola, fiind bănuit a fi autorul unor furturi. El a fost reclamat de d. D. Teodoru din Mah. Gheorghiu 37.

x Un numeros public vizitează expoziţia pictorului *Erco*, din str. Lăpuşneanu.

x A apărut „Shimy-Apache“ o frumoasă compoziţie muzicală a talentatului nostru concetăţean H. Sufrin.

x Fata catinca Coşarcă din Mogoşeşti a reclamat Parchetului că a fost violată de flăcăul C. Chelaru.

x Răufăcători au furat doi boi dela săteanul Gh. A. Costăchioaei din com. Poeni-Iaşi.

x *Aflăm*, că la tragerea a doua ce a avut loc în ziua de 26 Februarie a. c. la societatea de Asigurare „Agricola“ pentru amortizarea poliţelor de asigurări de viaţă populare ce practică acea Societate, a eşit la sorţ şi poliţa No. 1680 a d-lui Doctor Herman Morgenstern din Iaşi str. Cuza Vodă 6 de lei 20.000

Eczema

Persoanele cari suferă de eczemă de ani de zile pot recăpăta un somn liniştit întrebuinţând Pomada Cadum ce opreşte îndată mâncărimea. Multe suferinţe sunt evitate, întrebuinţându-

x *Bisericeşti.*—Ministerul Cultelor a confirmat numirea călugărului Z. Roşca, în postul de preot provizor al bisericei Sf. Neculai Ţuţueni-Neamţ.

De asemenea a mai fost confirmată numirea arhimandritului Silvestru Goroi, ca stareţ al mânăstirei Secu-Neamţ.

— Mitropolia a fost înştiinţată despre moartea călugăriţei Camelia Mihailescu din mânăstirea Vartec.

— Ministerul cultelor a încunoştiinţat Mitropolia Moldovei, oă în bugetul numitului departament pe anul 1928, nu s'a mai înscris nici o sumă pentru bisericile rurale sau urbane din eparhia noastră, aşa că toate cheltuele rămân pe seama parohiilor.

— Mitropolia a aprobat hirotonirea seminaristului C. Perugă, şi numirea lui ca preot pe seama parohiei Munteni-Iaşi.

— Biserica Sf. Apostoli Petru şi Pavel din Wood Montain-Canada, a cerut Mitropoliei Moldovei să numească un preot la numita parohie; care preot va face şi oficiul de profesor şi educator pentru copii coloniştilor români de aco'o.

Mitropolia a declarat vacant acest post.

x In curând se va reprezenta *„O lună în paradis“* delicioasa comedie, cu ansamblul teatrului Mic din Bucureşti.

Puiu Iancovescu cu trupa sa va juca *Iluzionistul* de Guitry şi *Un câne care aduce*, de Arnond şi Gerbidon.

ULTIMA ORA

SE COMPLICA PROBLEMA OPTANȚILOR

— ITALIA SE DECLARA DE PARTEA UNGURILOR

Paris 1— „Chicago Tribune" află din Londra că d. Mussolini a comunicat d lui Chamberlain că Italia spr jină punctul de vedere maghiar în chestia optanților.

Din această cauză, d. Chamberlain consideră situația ca foarte dificilă, întrucît Ita ia se arată protivnică soluțiunii propuse de d. Chamberlain ca președinte al comitetului de trei.

„Chicago Tribune" scrie că nici în actuala sesiune a consiliuiui Ligii Națiunilor nu se va reuși să se tranșeze chestia optanților, — chestie care rămîne o amenințare a păcii.

CUCONETUL SE ZBATE
pentru salvarea lui Găetan

Aristocratele îl compătimesc și-i plătesc polițele—Se așteaptă surprize

Bucureşti 1.— D. jude de Instrucție Stănescu continuînd instrucția în afacerea crimei din șoseaua Bonaparte, a interogat eri pe d-na Marga Pillat, fosta gazdă a lui Găetan. D-na Pillat a declarat că nu era acasă cînd Găetan s'a înapoiat după crimă. Bucătăreasca d-nei Pillat a declarat că l-a văzut pe Găetan dar n'a băgat de seamă nimic deosebit.

D-na Leonida a fost interogată din nou la sanatoriul „Antoniu" despre felul cum s'a petrecut crima. Ea a dat unele amănunte, cu o ușoară tendință de a micșora vinovăția lui Găetan.

*

Afacerea continuă a provoca stupoare în cercurile bucureștene.

Există o adevărată conjurație de cucoane, cu scopul de a scăpa pe Găetan sau măcar de a-i ușura vina.

Eri o doamnă din înalta societate a venit la o bancă din centrul bursei și a achitat o poliță a lui Găetan în valoare de 17.000 lei.

O altă d-nă din înalta societate a vizitat eri pe d-na Leonida, cu care prilej a exclamat:

— „Bietul Georges! Ce i-a fost dat să i se întâmple!"

*

Binevoitorii lui Găetan șoptesc din ce în ce mai stăruitor despre o surpriză care se va produce.

Se relatează deocamdată următoarea declarație a deputatului Xeni, fost ministru:

Un reputat penalist a fost chemat de o prietină a d-nei Leonida și i-a propus în numele ei să ia apărarea lui George Găetan. El a refuzat.

*

D-na Leonida a dormit liniștit astănoapte. Temperatura a scăzut. Se speră că a fost salvată dela moarte.

Împărțirea jud. Iași
în 12 regiuni ad-tive

Comisiunea pentru împărțirea județului nostru în 12 regiuni ad-tive s'a întrunit la prefectură sub președinția d-lui sub prefect D. Kosian.

Regiunile au fost astfel organizate încît să poată fi vizitate de către organele ad-tive cîte una pe zi.

Împărțirea comunelor pe regiuni s'a făcut astfel:

Regiunea I va fi compusă din comunele: Bogdănești, Letcani, Dumești, Podul Iloaei, Popești, Midirjac, Sinești și Lungani.

Regiunea II: Vânători, Rediul lui Tătar, Movileni, Gropnița, Fântânele, Focuri și Erbiceni.

Regiunea III: Bălțați, Brăești, Boznea, Tg. Frumos, Băiceni, Cârjoaia și Cotnari.

Regiunea IV: Belceșt, Hodora, Coarnele Caprei, Ceplenița, Bădeni și Sculeni.

Regiunea V: Rediul Mitropoliei, Epuren, Țiganași, Vlădeni, Șipote și Plugar.

Regiunea VI: Țiganași, Perieni, Roșcani, Andrieșeni, Glăvănești, Tabăra și Bivolari.

Regiunea VII: Ceplenița, Stinca, Sculeni, Vrănești, Valea Rusului și Hermeziu.

x *Regiunea VIII:* Aroneanu Glăvănești, Bosia, Ungheni, Valea Mare și Țutora.

Regiunea IX: Floriței, Cetireni, Unțești, Rădenii Vechi.

Regiunea X: Pârliți, Todirești, Petrești, Cârjoaia.

Regiunea XI: Uricani, Miroslava, Cornești, Voinești, Mironeasa, Mogoșești, Ciurea și Bârnova.

Regiunea XII: Bucium, Poeni, Schitul Duhăi, Pocreaca, Costuleni, Prisacani, Oboi și Tomești.

La Bucureşti cetitorii ziarului nostru, îl găsesc zilnic la chioșcul de ziare din fața Terasei Otetelișanu (Piața Teatrului Național).

Amnistia în Ungaria

Budapesta 1.— Cu prilejul celei de a 8-a aniversări a alegerii regentului Horty, s'a publicat decretul de amnistie, de care beneficiază: condamnații pentru ofensă contra șefului statului sau contra membrilor familiei regale; ultrajul contra Statului; rebeliunea; abuzul electoral; acte de violență comise din motive politice și unele delicte de presă.

Ceilalți condamnați pentru alte delicte politice, pot fi grațiați până în termen de 3 luni, de către tribunalele locale, luîndu-se în seamă antecedentele celui care solicită amnistia.

Sînt excluse dela beneficiul amnistiei crimele comuniste care în anii 1921—1922 au beneficiat de mai multe grațieri. Deasemenea nu beneficiază de amnistie acei care au comis delictele de mai sus, aflându-se pe teritoriu străin, sau care au scăpat de pedeapsă refugiindu-se în străinătate.

SUBSOLUL Varșoviei

Varșovia (Ceps). — Subsolul Varșoviei nu-l formează catacombe medievale, ci cele mai moderne construcții subterane: canalizare, conducte, cabluri electrice, telefonice și telegrafice și conductele de apă.

Lungimea conductelor de apă e de 343 km., a canalizărilor de 224, a conductelor de gaz 397 km., a rețelei electrice 1500 și a telefonului 103.000 km.

Acum se construește un tunel sub oraș, lung de 1050 m. din care sunt gata 750 m. în total deci lungimea nervurei subterane a orașului măsoară peste 119.000 km.

O statue
lui MIHAI VITEAZUL

Asociația „Cultul Patriei", din Capitală a hotărât să organizeze o serie de conferințe și festivaluri în întreaga țară, cu scopul colectării fondurilor necesare ridicării unei noui statui lui Mihai Viteazul.

Pînă în prezent nu s'a hotărît locul unde se va ridica statuia, la Șelimberg, Alba Iulia sau Turda.

In vederea festivalului de la Iași care va avea loc la 31 Martie se va organiza un comitet care va stabili programul și sala unde se va da spectacolul.

INFORMAȚII

x **Accident în gară.** — Un accident s'a întâmplat astănoapte în gara locală.

Locuitorul Sava Buligă din com. Arbori jud. Suceava a plecat cu trenul de Pașcani la orele 2 jumătate.

In dreptul cabinei a treia, Sava a căzut sub roțile vagonului, care i-au retezat picorul stâng. Imediat d. comisar Popa șeful poliției gării a luat măsuri de internare a victimei în spitalul Sf. Spiridon.

x *Bugetul școlilor rurale.* — Comitetul școlar județean s'a întrunit la prefectură, pentru a-și întocmi bugetul pe anul în curs.

Bugetul se ridică la 6 milioane lei.

In campania de lucru a anului acesta, se vor termina construcțiile școlare începute, și se vor reface localurile vechi bine înțeles cu concursul prefecturei de județ.

x Astăzi dimineață d-na Ecaterina Krupoviachi din Bălți a fost victima unui îndrăzneț pungaș, pe str. Lăpușneanu, care i-a sustras din buzunar suma de 5000 lei.

La comisia I este cercetat un anume Tomovici, în legătură cu acest furt.

x D. prefect Eduard Lăzărescu a hotărât suprimarea din bugetele comunale a articolelor pentru paza islazurilor și a vitelor deoarece s'a dovedit că ele sunt complectamente inutile

De astăzi înainte paza se va face ca în trecut, de către locuitori direct interesați

x In spitalul Sf. Spiridon din localitate, a fost internat săteanul Grigore Alexia din Răuțeni—Botoșani. Săteanul are fața desfigurată fiind lovit din imprudență cu o armă de foc de vecinul său Ioan Radizenici.

Starea lui Alexia este foarte gravă.

x La Judecătoria Ocol. 1 Rural a început astăzi procesul intentat unui fost impiegat și mai multor acari din stația Socola, acuzați că au comis furturi de mărfuri în acea stație.

x Banca Iașilor distribue acționarilor pentru activitatea pe anul trecut un divident de 19 la sută.

ECOU

— In seara de 10 Martie 1928 va avea loc balul lojei B'nei Brith, în localul Sfatului Negustoresc.

PUBLICAȚIE

Se aduce la cunoștința publică că în ziua de 5 Martie 1928 orele 10 jum. se va ține licitație publică cu oferte închise la sediul Regimentului 13 Infanterie, Serv. Aprovizionării pentru furnizarea cantității de carne vită cca. 72.000 Kgr. necesară pe timpul dela 1 Martie până la 1 Octombrie 1928.

Licitația se va ține conf. art. 72—83 din legea contabilității publice.

Supra oferte nu se primesc.

Garanția de 10 la sută din valoarea furniturei se va depune odată cu oferta.

Caetul de sarcine se poate vedea zilnic la Serv. Aprovizionării

Comand. Regt. Ștefan cel Mare No. 13
Colonel, (ss) C. Ionescu
Șeful Aprovizionării
Lt. Alex. Ionescu

†

Familia V. Carpus aduce la cunoștința rudelor, a prietenilor încetarea din viață, în urma unui accident, a iubitului lor

Jean Carpus

pretorul plășii Cârligătura

Inmormântarea va avea loc la Iași, Sâmbătă ora 4 la cimitirul „Eternitatea".

D-na Amalia Ant. Cirillo precum și întreaga familie mulțumește cu recunoștință D-lor Lepădatu ministrul cultelor și artelor; N. Teodorescu directorul Conservatorului de muzică din Iași și întregului corp profesoral; Directorilor și profesorilor Conservatorilor din București, Cernăuți și Cluj; D nei Directoare a Școalei Normale „Mihail Sturdza" din Iași; D-lui Director al Liceului Internat din Iași; D-lor Comandanți ai Liceului Militar și ai Reg. XIII Inf. din Iași; D-lui D. Dimitriu profesor și șeful Corul Mitropolitan și D-lui A. Ciolan profesor și șeful corului Conservatorului și a bisericei Sf. Spiridon; Societății Hakoah; D-lui I. Dimitriu institutor; D-lui Locot. Rang, D-lui prof. V. Darim; dragilor lui elevi și eleve, precum și tuturor persoanelor care au participat la durerea noastră, prin prezență, prin scris, sau prin trimitere de coroane și jarbe, cu prilejul încetării din viață a scumpului nostru

ANTONIO CIRILLO

ATENȚIE! Maestră croitoreasă, caută lucru în familii bune. E. Bălan str. Cuza Vodă 32.

Telegramă

„Asigurarea Românească"

Iași, strada Lăpușneanu 40

La tragerea din 29 Februarie 1928, s'au amortizat următoarele polițe:

Tarif A. No. 15121
a Doamnei **Aurelia Sălcianu**
Iași, strada Toma Cozma 29
câștigând ***Lei 20.000***

Tarif C. No. 1931
a D-lui **Iosef Grobocopatel**
Iași, strada Uzinei 54
câștigând ***Lei 20.000***

Tarif C. No. 3 42
a Doamnei **Elena Ștefănescu**
Iași, strada Sf. Lazăr 51
câștigând ***Lei 20.000***

Rugăm achitarea urgentă.

Direcțianea Generală București

Cele mai bune prezervative
Pu-Pi-Po
Cereți pretutindeni

DOCTOR
Dora Coslowsky
MAMOȘ
de la clinicile din *Paris* și *Montpellier*
BOLI DE FEMEI, NAȘTERI
Consult. 3—6 p. m.
Strada Cuza Vodă No. 16.

DOCTOR
N. L. Birnberg
Specializat la Paris
Boli interne, boli de femei Naștere
Tratamentul bolilor de Inimă, plămâni
Curenți de Inaltă Frecvență
IAȘI—STR. CUZA VODA No. 1
(vis-a-vis de Farmacia Jelea)
Consult. 8-10 a. m. și 3-7 p. m
Pentru săraci zilnic gratuit

DOCTOR
L. HEITEL
MAMOȘ
De la clinicile din Berlin, Viena Frankfurt
Boli de femei și nașteri
Str. Săulescu 2 (alături de Biserica Talparari)
Consultațiuni 3—6 p. m.
Pentru săraci gratis zilnic.

Dr. L. BALLIF
medic primar
BOLI MENTALE ȘI NERVOASE
str. Alexandri No. 5
(Laboratorul Dr. Franke)
Consult. 6 — 7 jum. p. m.

Dr. H. Wechsler
Boli interne, Genito-urinare
Sifilis
DIATERMIE
pentru boli urinare, boli de femei reumatism, nevralgii, migrenă, gută, diabet, boli de stomach etc
Consult: 8-11 a. m. 2-8p. m.
IAȘI, str. Armeană 4

DOCTORUL
R. DAMSKER
str. Ghica-Vodă No. 44-46
MEDICINA INTERNA,
SIFILIS și GENITOURINARE
tratează prin
DIATHERMIE
Bolile interne, reumatismul, guta, nevralgii, etc.
Bolile urinare și boli de femei
Cons. 8—11 a. m. și 3—7 p. m.

DENTISTUL
Fr. Grünberg
cu Institutul dentar, în
Strada Cuza Vodă No. 1
(vis-a-vis de Farmacia Jelea Halta Sărărie)
Execută toate lucrările de chirurgie și proteză dentară după ultimele cerințe ale științei.
Prețuri modeste
Consult. 9—1 și 2 jum.—7

Incident grav
la procesul studenților din Cluj

Cluj 1.— Eri a continuat la consiliul de război procesul studenților implicați în devastări.

D. Lorin Popescu, ascultat ca martor, a recunoscut că ministerul de interne, a ajutat congresul cu 100 000 lei și că mai promisese alți 30.000 lei, pe care însă nu i-a mai plătit.

Pe când era ascultat martorul Schneker, studentul Bănică s'a repezit la dînsul și l-a lovit grav în plină instanță.

Mica Antantă

Geneva 1.— D. Titulescu soseşte Duminică la Geneva, D-sa se va consfătui cu d-nii Marincovici și Beneș în toate chestiunile care interesează Mica Antantă.

Despăgubiri
pentru cei devastați

Bucureşti 1.— D. Vintilă Brătianu a deschis eri un credit de 19 milioane 636 mii lei pentru despăgubirea sinagogilor și negustorilor care au suferit de pe urma devastărilor din Oradia, Cluj, Timiș, Târgu-Ocna și Iași.

Serbătorirea lui Horty

Budapesta 1.— In ședința de astăzi a parlamentului va avea loc solemnitatea celei de a opta aniversări de la proclamarea lui Horty ca regent. Se vor exprima mulțumiri publice regentului pentru serviciile aduse patriei.

In legătură cu aceasta, s'a semnat aseară decretul de amnistiere a celor condamnați pentru insulte la adresa regentului.

Scandal și bătae
în Camera Sârbă

Mai mulți deputați răniți. — D. Ștefan Radici exclus

Belgrad 1.—Noul guvern Vukicevici s'a prezentat eri dimineață în skupcină. Primul ministru a cetit decretul de numire a miniștrilor. Skupcina a votat urgența pentru proectul de ajutorare a populației din teritoriile înfometate, aprobând un credit de 150 milioane dinari,

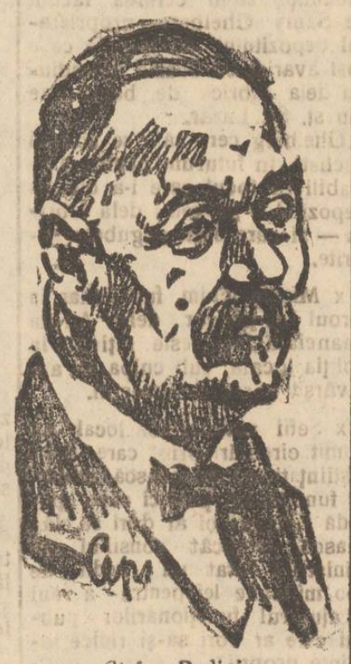

Ștefan Radici

Opoziția a deschis apoi discuția despre regimul dela închisoarea poliției din Belgrad. Deputatul Kosanovici a protestat contra regimului de teroare. A acuzat pe funcționarii polițienești că comit fărădelegi, violează femei, strivesc pe deținuți în bătăi, inscenează și terorizează.

Această comunicare a dat loc scene furtunoase. D. Ștefan Radici a atacat guvernul și a adus în discuție numele Regelui. Președintele i-a retras cuvântul.

* *

Ședința de după amiază s'a deschis într'o atmosfera foarte agitată. Au mai vorbit doi opozanți, apoi a luat cuvântul d. Koreșet, ministru de interne, care a recunoscut că palatul prefecturii de poliție este impropriu ei că funcționarii au comis unele excese.

Opoziț a a deslănțuit un vacarm ieferna'. D. Ștefan Radici articula proteste contra regimului bestial. Ministrul de interne n'a fost lăsat să continue.

Deputații radicali s'au repezit la d. Radici, iar țărăniștii croați au sărit în apărarea șefului lor. S'a încins o bataie generală. Mai mulți deputați au fost răniți, între care mai grav este lovit d. Lane Iovanovici. Batala a continuat și după ridicarea ședinței.

*

La redeschiderea ședinței, ministrul Koroșet și-a continuat discursul, anunțând că a deschis o anchetă și că va pedepsi pe vinovați.

Președintele Perici a propus excluderea de la 3 ședințe a d-lui Radici pentrucă a întrebuințat cuvinte nepermise la adresa regelui. D. Radici a contestat că ar fi pronunțat cuvintele care i s'atribue. Totuși adunarea a votat excluderea.

Raporturile anglo-ruse

Londra 1.—In ședința de ieri a Camerei Comunelor, răspunzând unei interpelări, d. Chamberlain a declarat că, de la deportarea lui Zinoviev din Moscova, nu s'a petrecut nici un fapt care să îndreptățească discutarea reluării raporturilor diplomatice anglo-ruse.

Mare incendiu
la minele Vulcan

Brașov 1.— Un mare incendiu a izbucnit la minele de cărbuni Vulcan proprietatea Kzell.

Flacările au distrus toate galeriile.

Au fost trimiși la fața locului pompierii din Brașov. Pagubele sunt foarte mari

ȘTIRI DIN ȚARĂ ȘI STRĂINĂTATE

„OPINIA“

literară și artistică

(Continuarea din pag. I-a)

de 17 ani și a publicat deocamdată două romane.

Soții Karmann, într'adevăr au pe ce se mândri.

Victor Eftimiu jucat la Paris

La Teatru Albert I din Paris se repetă în traducere franceză piesa d-lui Victor Eftimiu „Fantoma celei care va veni“.

In rolul principal va apare cunoscuta artistă d-ra Andrée Cahuzet.

Deznodământul filmelor

O societate de filme făcând o statistică care să lămurească ce preferințe are publicul în ce privește deznodământul filmelor ea a constatat următoarele :

Publicul american și cel francez preferă un sfârșit împăciuitor, în care eroii să nu sufere, ci să-și atingă ținta, pe când în Germania și Anglia publicul gustă în special un sfârșit întristător, tragic. Aceste preferințe sunt edificatoare în ce privește temperamentele acestor patru popoare.

O profesiune originală

Și-a făcut individul Michel Drastzt din Colonia, care fabrică la moment epigrame și epitafuri. El este chemat la banchete și petreceri unde mușcă prin epigrame de ocazie pe oricine și oricând, și execută epitafurile cele mai solemne și mai tragice.

Această originală meserie îi aduce un câștig foarte frumos de pe urma căruia duce o viață largă.

La tribunal

Judecătorul (către o domnișoară b trână) : — „Când v'ați născut ?“

— „Ah, domnule judecător, momentan nu mi-a aduc aminte“...

— „Cum ? E atât de mult de atunci ?“

LUCRĂRILE PARLAMENTULUI

29 Februar

CAMERA

D. Pompiliu Ioanițescu cere să se fixeze pentru azi Joi, interpelarea sa cu privire la contractele de închirieri.

D. N. G. Ionescu cere solicitudinea guvernului pentru micii proprietari, pe care o nouă prelungire a contractelor de închiriere i-ar desființa.

Se discută legea standardizării cerealelor.

D. Virgil Madgearu spune că înainte de orice, agricultura noastră are nevoe de credite pentru a progresa.

*

SENATUL

Ține o ședință pentru comemorarea lui Take Ionescu. Vorbesc d-nii Arțăreanu, I. Răducanu, Episcopul Hossu, Episcopul Ciorogaru, Eli Bercovici, rabinul Niemirover, ministrul C. Dimitriu, Aciu și Dem. Nicolaescu președinte.

In jurul acuzațiilor contra unei fețe bisericești

Ce ni declară I. P. S. S. Mitropolitul Pimen

In Mitropolia Moldovei se agită o chestiune care se pare că va lua o întorsătură neobișnuită : o înaltă față bisericească este acuzată de unele neregului.

Ce ni spune Mitropolitul Moldovei

Astăzi dimineață am fost primit în audiență de către I. P. S. S. Mitropolitul Pimen.

Inaltul ierarh ne spune :

— „Țin morțiș ca reputația Mitropoliei să rămână neștirbită.

Lacă se va constata vre'o neregulă, cei vinovați vor fi pedepsiți.

O anchetă

La o altă întrebare a noastră, înaltul chiriarh ne spune :

— „Pentru a se lămuri adevărul din această chestiune, a fost însărcinat părintele Gh. Petrovanu, președintele consistorului arhiepiscopal,— pentru a face o anchetă.

*

Se pune însă întrebarea dacă un arhiereu care-i justițiabil de Sf. Sinod, poate fi anchetat de către un preot ? REP.

Piața Valutară

Leul la Paris a cotat ieri 15,60 ; la Zurich 3.19.

Devizele în Capitală au notat : Francul francez 6,45 ; belga belgiană 22,80 ; francul elvețian 31,50 ; lira engleză 797 ; dolarul 163,25 ; lira italiană 8.70, coroana cehă 4.86 ; Rentenmark 39,10.

„LIMBA GEOGRAFICĂ ȘI DESCIFRAREA EI“

de

Dr. N. E. IDIERU

studiu ajutător pentru cursul de geografie istorică și de istorie geografică, în toate clasele școalelor secundare. **Prețul 30 lei.**

De vânzare la principalele librării și la autor, str. C. A. Rosetti 47. Iași.

Noi cercetări în afacerea Atațki

Un alt furt de bijuterii în valoare de două milioane, cercetat în seama lui Atațki

In cursul după amiezei de eri au continuat la cabinetul 3 instrucție, cercetările în afacerea Atațchi, — care de astădată se complică prin mărturiile depuse de unele persoane din Chișinău, referitoare la operațiile multimilionarului basarabean.

D. jude Culianu a interogat ieri pe d-nii Zelman Averbuch, Leib Fuhrman și Eli Safir din Chișinău. Apoi a fost interogat de către d. Octav Săveanu, grefierul Cabinetului III, bijutierul Sirul Moișman din Tighina.

Acesta a declarat că a cumpărat în urmă cu patru luni, cinci ceasornice de aur de la Atațchi, fără să știe că ele proveneau din furtul dela d. Lazăr Iosef.

Astăzi bijutierul Moișman va fi confruntat cu Atațchi și apoi cu Kipervasser.

*

Ieri a mai fost audiată și d-na Rașela Goldstein din localitate, care reclamase că i s'a săvârșit în urmă, un însemnat furt de bijuterii. Aseară Cabinetul III a primit o telegramă din partea d-lui căpitan Iordăchescu din Hotin, care reclamă că i s'au furat bijuterii în valoare de două milioane lei și cere să se cerceteze printre juvaerurile lui Atațchi, dacă nu se găsesc și unele provenite din acest furt.

Se pare că în urma acestei noi reclamații, se va face încă o descindere la locuința lui Atațchi din str. Pușchin (Chișinău).

*

Din Chișinău se anunță că au fost ascultați prin comisie rogatorie trei deținuți care erau acuzați de a fi lucrat în complicitate cu Atațchi.

Cele declarate de pușcăriași au fost comunicate Cabinetului III Instrucție.

Astăzi vor continua interogările câtorva bijutieri la Iași.

P.

Scena Națională din Capitală și artiștii din provincie

(Continuare din pag. I-a)

tunci ca rivala *Aristiței Romanescu*, n'a jucat decât o singură dată pe scena teatrului național din București. *State Dragomir* n'a reușit nici atâta. Motivul nu trebue căutat în vre-o pornire cu semnificație mai mare — ci în gelozia artistică—existentă în toate teatrele din lume.

*

Aceasta a fost în trecut.

Azi teatrul național din București are o pletoră de artiști și artiste,—căci Capitala atrage pe artiști după cum atrage și pe profesorii universitari.

Sorana Țopa a jucat de două ori — și cu toată buna privire din partea presei, — cine știe când va juca a treia oară în fața bucureștenilor, — pe când ieșenli o vor uita.

*

D. Ghițescu rămase pe gânduri. Nu renunță însă la proectul său.

—„Anii trec, — obiectă valorosul artist—nu pot juca repertorul meu, și actorul care nu joacă, se pierde“.

— Elemente se vor găsi în Iași, — ripostai eu, și ne despărțirăm.

Toată convorbirea noastră a contribuit cu ceva la întoarcerea grăbită a lui Ghițescu.

Cu atât mai bine pentru teatrul național din Iași. Dan

O scrisoare

în chestia serviciului de aprovizionare al Epitropiei Sft. Spiridon

Primim :

La articolul dv. „Risipa la Spitalul sf. Spiridon“ apărut în onor. ziarul „Opinia“ No. 6231 din Februarie a. c. cu onoare vă rog să binevoiți a cunoaște și părerea mea în privința postului sinecurist al aprovizionării, precum și o mică complectare.

Subsemnatul, cred actualei administrați a spitalului, necesar acest post prin faptul că de obicei la licitațiunile care au loc la spiridonie, șeful acelui Serviciu de așa zisă aprovizionare, este chemat să dea referințe despre furnizorul căruia urmează să i se încredințeze comanda de către spiridonie. De asemenea se vede că p in influența aceluiași șef de serviciu, Spiridonia obține diferite împrumuturi de combustibil și actele de la diferite autorități când nevoia o cere.

Cât privește de trăsura sus zisului serviciu, se mai înlesnise cu dânsa și unii din antrepenorii simpatizați.

Primiți vă rog deosebita mea stimă.

Inginer D. A. Gheorghiu

INFORMAȚIUNI

x **Mortinomania.** — Ziarele americane publică o statistică care arată că numai în New-York se găsesc peste 20.0 0 morfinomani. In ultimul an au fost arestate 400 persoane care se ocupau cu traficul de stupefiante. Au fost descoperite localuri clandestine de desfrâu care avea mii de clienți.

Ziarele americane protestează contra guvernului care nu ia măsuri drastice și de asemenea contra Anglei care promisese că va opri exportul plantelor otrăvitoare din India.

x D. I. Săvescu, cunoscutul spiritist, răspunzând apelului pentru înființarea unei biblioteci a închisorii Galata, a binevoit a dona un număr de 30 broșuri și volume originale.

Subliniem gestul d-lui Săvescu și dorim să mulți imitatori.

x *Se aduce la cunoștința* pensionarilor cât și a funcționarilor, că nu vor putea incasa pensiile și salariile pe luna Martie a.c., până nu vor prezenta chitanța de plata impozitului global, pe trimestrul Ianuarie 1928.

x Aseară s'au întrunit la Prefectură membrii din comisiunea bugetară, sub președenția d-lui prefect Eduard Lăzărescu.

S'a hotărât să se menție facerea împrumutului de 40 milioane lei pentru șoselele și școlile din județ.

D. prefect va pleca în astă seară la București pentru a supune aprobării proectul de buget.

x Poliția palatului de Justiție a continuat ieri cercetările în legătură cu reclamația comerciantului A. Cursband din Focșani, care susține că soția sa a avut un copil, înainte de a se căsători cu el și cere daune 200.000 lei.

A fost interogată d-na Rașela Cursband soția reclamantului. Ea susține că soțul ei ar fi irresponsabil.

Cercetările continuă.

x Locuitorul Constantin Nichita din strada Sălciilor a reclamat poliției că de trei zile a dispărut de acasă fiica lui Margareta Nichita.

S'au dat circulări pentru urmărirea fetei.

x Un individ rămas necunoscut a sustras doamnei Ecaterina Ciupovici, din Bălți, suma de 5000 lei, în timp ce trecea prin Piața Unirii.

x Informațiunea din numărul nostru de ieri, cu privire la o lojă mozaică, nu se referă și nu are nici o legătură cu cunoscuta lojă B'nei Brith din localitate.

x Tribunalul secția I, se va pronunța azi în procesul furtului de platină de la Universitatea din Iași.

x La Primăria Iași s'a celebrat cununia civilă a d-lui căp. Bancov, pensionar din strada Sf. Lazăr, în etate de 86 ani cu d-na Elena căp. Chiper.

Martori au fost d-nii V. Gavriliu fost grefier al Par hetului Tribunalului Iași cu d. căp. Haret.

x *Copiii care fug de-acasă* — In urma unei circulări din Fălticeni, poliția locală a pus în urmărire pe elevul Onisei Ștefan de 16 ani, dispărut de aproape o lună de la domiciliul părinților săi.

x Persoanele care urmează *cursurile de înfirmiere benevole*, organizate de filiala Crucei roșii, sânt înștiințate că Vineri 2 Martie a. c. ora 5 p. m. are loc în amfiteatrul laboratorului de igienă, prima lecție a d-lui dr. Ballif, asupra sistemului nervos. Luni 5 Martie ora 6 p. m. începe cursul de mică chirurgie cu domnul dr. Lucinescu.

Comitetul filialei mulțumește cu recunoștință domnului profesor Ciucă pentru sprijinul dat, domnilor doctori Bălteanu Franke, Tudoran, Gheorghiu și Costandache cari au ținut cursurile de anatomie și igienă, precum și domnilor profesori dr. Bogdan și Eugen Furnurache pentru interesantele lor conferințe.

x Doctorul **Brener** *specialist mamoș*, boli de femei, consultă de la 2 până la 6 p. m.

x **Un spectacol original**— La 28 Martie, ieșenii vor avea fericirea să admire încăodată pe marea tragediană *Agatha Bârsescu*.

Pentru a încuraja literatura dramatică originală, d—na Bârsescu a hotărît să joace în impresionanta dramă **„Andreia“** scrisă de cunoscuta și mult apreciata noastră colaboratoare d-na **Paula Petrea**.

Despre lucrarea d-nei Petrea se vorbește mult bine. Cei care au avut ocazia să o cunoască, afirmă că e opera cea mai reușită a autoarei „Patinei Albe“.

x *Efectele frigului*— Din Constanța se anunță că litoralul mării a înghețat din cauza frigului, pe o întindere de 600 metri. Deasemenea a înghețat și bazinul de petrol, așa încât vasele din bazin nu mai pot ieși în larg.

x La Moinești a izbucnit un violent incendiu care a distrus câteva case. Focul a luat naștere dela locuința d-lui Marcu Păiș.

x Tribunalul a rămas să se pronunțe azi în cererea făcută de Samy Ghelberg—proprietarul depozitului de mobile ce a fost avariat cu ocazia incendiului dela fabrica de bomboane din st. Sf. Lazar.

Ghelberg cere să i se admită ancheta în futurum pentru a se stabili că focul care i-a distrus depozitul a provenit dela fabrica — și care sunt pagubele suferite.

x Mircea Ichim funcționar la biroul recipiselor dela Ad-ția financiară Iași, este reținut la poliția locală, sub culpa de a fi săvârșit oarecare nereguli.

x Șefii autorităților locale au primit circulări prin care sunt înștiințați să întocmească tablouri de funcționari publici care posedă terenuri ci ar dori să clădească, întrucât consiliul de miniștri a votat un credit de 100 milioane lei pentru a veni în ajutorul funcționarilor publici care ar dori să-și ridice locuințe proprii.

x Tribunalul secția III, a amânat judecarea cererei de declarare în stare de faliment a fraților Const. și N. Marcoci și a declarat în faliment pe cerealistul A. Ketroner din Pârlița, care din cauza urcării prețului cerealelor nu și-a putut îndeplini angajamentele luate.

x Ministerul de Domenii a cerut avocaturei statului să-i trimeată o copie după decizia Curței de apel Iași în recursul în contenciosul Ad-tiv introdus de d. Alex. Marinciu.

Prin decizia Curței, d. Marinciu a fost repus ca avocat al Statului pe lângă Trib. de Vaslui. Ministerul intenționează a face recurs.

x Consiliul Baroului a respins demisiile d-lor I. Leatris D. Dimitriu și Demostene Borez din consiliul de disciplină.

x Toți parlamentarii guvernamentali ieșeni au fost chemați telegrafic de către guvern, să aztste la lucrările Parlamentului.

Cei mai mulți dintre Parlamentari au și plecat aseară la București.

x Duminică 4 Martie a. c. ora 5 p. m. va avea loc în aula Universității conferința d-lui *Șt. Zeletin*, profesor universitar, despre *„Romantismul filosofic“* a VI-a din ciclul *„Romantism“* organizat de *Societatea de Filosofie și Științi sociale*.

Epitropia Spitalului Israelit din Iași

Inștiințare

Se aduce la cunoștință că în ziua de 20 Aprilie 1928 va avea loc Concursul pentru ocuparea unui post de medic primar la secția de boli interne.

Candidații vor depune cererile de înscriere la cancelaria Epitropiei arătând vârsta, studiile făcute, titlurile ce posedă, locul și durata practicei, alăturând totodată și actele respective.

Pentru a fi admiși la concurs candidații trebue să fi funcționat 4 ani ca medic secundar într'un spital sau să aibă 10 ani de practică în oraș.

Registrul de înscriere se închide în ziua de 15 Aprilie 1928.

Președinte, *Moritz Wachtel*

Secretar, L. Biber

DOCTOR

Tr. Mihailescu

asistent universitar
chirurg secundar gynecolog la spit. Maternitatea
BOLI DE FEMEI, GENITO-URINARE-SIFILIS
Str. Lăpușneanu No. 18, etaj
Telefon No. 164
Consult. 1—3

CRONICA DRAMATICA

de Wratislavius

Teatrul Național : Iudith și Holofern

(Tragedie de **Friedrich Hebbel**)

(Continuare din pag. I-a)

lumea'ntreagă ! Atât e de impregnat de măreție de geniul lui Hebbel.

Ce putea face dl. *Proțir* dintr'un asemenea colos ? Cel mult să înregistreze un eșec—oricâtă străduință și-ar fi pus în interpretare. Noi nici nu vedem vre-un artist român, care să poată interpreta pe Holofern—așa fel încât să'l putem numi *acceptabil*. Poate *Storin*. Poate.

Costumele bogate, mătăsuri, lanțuri aurite, perucă și *barbă* îmbelșugate, acestea trec pe un plan cu totul secundar.

Sunt adausuri care au rost la prezentarea pe scenă a lui Rasputin sau a unui alt tip similar. Prefer să'l văd însă pe Holofern într'o cămașă de cânepă și cu zale de cincizeci oca de fier—după cum probabil c'a și fost, decât cu copă dantelată și cu ...tiara lui Saitaferne în cap. In schimb să simt înfiorarea clocotului ce mistue legendarul personaj al lui Hebbel.

D-na *Braeschi*, care se afirmă din ce în ce mai mult, a făcut oare-care impresie, mai ales în scena din cort când ba' și stăpânea ura, ba-o învingea cerința trupului care tânjea spre bărbatul legendar. Deasemenea și scena din fața porții orașului —scenă de prestanță, a impresionat deosebit.

Singura figură care ne-a zguduit, a fost aceia a *mutului Daniel*, pe care artistul interpret (*Morcovescu*) l'a cinstit cu masca și gesturile unui Crist răstignit. Nu e vina d-sale că Hebbel a comis greșala de a'l lăsa pe scenă — (după tirada atât de zguduitoare) ca în fața spectatorilor să'și etaleze toată disperarea de care e cuprins.

O clipă, două, trei de gesturi desnădăjduite (și acestea au fost foarte bine redate) ar fi suficiente ca să imprime adânc desnădejdea nefericitului. Prelungirea scenei obosește — suntem doar atât de încordați.

Restul personagiilor — trece pe un plan secundar, deși au fost unele tipuri acceptabile.

Inscenarea lui *Cuzinschi* merită toată lauda. N'am înțeles însă ce caută pe pereții Cortului lui Holofern semnul regelui David ? Să fi fost pradă de război și pânza cortului ?

W.

ANUL XXIV No. 6238 — 2 LEI EXEMPLARUL — DUMINICA 4 MARTIE 1928

OPINIA

ZIAR POLITIC COTIDIAN

ABONAMENTE
Lei 1000 ...
» 500 ... 6 luni
» 300 ... 3 luni

ANUNCIURI se primesc la toate Agențiile de Publicitate și la Administrația ziarului Iași—Str. Gh. Mârzescu 17

BIBLIOTECA UNIVERSITĂȚII -IAȘI-
Biblioteca Universității Loco

Medicina bogaților

Articolul de mai dăunăzi din ziarul nostru și anume „Luxul de a fi bolnav" ne spune lucruri foarte adevărate.

Da, medicina de astăzi este medicina bogaților. Nici o mirare.

Păstrăm încă și acuma caetul de cursuri predate de d. prof. Mironescu de la secția dermato-sifilitică din Iași.

Când se prezintă un bolnav, citim în caet, nu uitați să-l întrebați, dacă este bogat sau sarac...

Profesorul cunoștea viața. In tratamentul unei boli are mare importanță starea materială a bolnavului.

Să luăm spitalele noastre. Avem saloane: clasa I, clasa II și III, ca și trenurile.

Medicul e unul și acelaș. El vrea numai bine pentru toți bolnavii, însă sistemul de organizare a spitalului, sistemul nostru capitalist al vieții, îi face pe medic să repartizeze bolnavii după avere.

Salonul bogaților e mai curat. Hrana mai bună. Personalul inferior lucrează mai cu atenție. Medicamente se dau din cele mai scumpe și bine înțeles, mai bune fiindcă bolnavul bogat ne spune, că bani dă cit vrem, numai să-l facem bine mai iute.

Și lucrul medicului merge bine atunci, când are la dispoziție toate mijloacele și condițiunile cerute de știință.

Statul ne vine într'ajutor. Ne dă mijloace la spitale și dispensare pentru a trata bolnavii mai eftin, de cât la domiciliu.

Dar nu se poate da totul pentru a desfășura opera dorită și atunci recurgem la rețete...

Bolnavii, care pot, și cumpără medicamente din farmacii.

Și observăm o tendință de a se deschide câte o farmacie în fiecare circumscripție medicală, o tendință a sistemului nostru capitalist.

Atunci medicul ține medicamente numai pentru cazuri urgente de tot sau numai pentru cei săraci. Pentru bogați... rețeta.

Pe când noi, basarabenii, am văzut și alte vremuri.

Chiar în timpul țarismului, când în locul consiliului județean de acuma era Zemstva, tratamentul bolnavilor la spitale și dispensare se făcea gratuit.

Organizarea serviciului privea statul, iar cheltueli făcea numai județul.

Astăzi ?

Citim, că în curând se va vota o lege, prin care vor fi tratați gratuit bolnavii venerici.

Și lumea se miră :

— Cum ? Bolile, care în cele mai multe cazuri se capătă din plăcere, să fie lecuite fără bani, iar alte boli cu bani ?

Ne gândim și noi.

DR. T. VICOL

Un viitor rege

Petru, principele moștenitor al Jugo-Slaviei; fiul mai mare al Regelui Alexandru și al Reginei Marioara.

Actualități politice

D. N. Iorga, prin sine însuși

Pentru o nu știm câtea oară, d. N. Iorga revine asupra propriilor sale declarații, se contrazice și lasă izolat pe aliatul din momentul precedent.

Se știe că, după ce se pronunțase la un banchet în București pentru regimul actual, recunoscând în d. Vintilă Brătianu un șef perfect, Apostolul dela Văleni a dat un interview ziarelor din Paris, declarându-se pentru național-țărăniști și afirmând că trebue aduși numai-decât la cârma țării. Astăzi, într'un articol în „Neamul Românesc", d. Iorga nu mai recunoaște declarațiile făcute în capitala Franței și, cere puterea pentru un „om onest și activ, capabil de a guverna toate forțele reale". Această formulă de recomandare se simte îndată că a fost făcută de d. Iorga pentru sine însuși. Rezultatul ei pare însă îndoelnic, acum când nici d. Vintilă Brătianu nu mai crede în prea cunoscuta sa formulă...

Alegeri periculoase

In primăvara aceasta urmează să se facă noi alegeri în Franța, Apoi, pe rând, vor consulta masele electorale Anglia și Germania. Pretutindeni în occident, se fac pregătiri de luptă. Atenția oamenilor de stat este concentrată asupra situației interne; politica externă se întreține cu mărunțișuri și lichidări. Nici un pas nou nu se face, de oarece actualii guvernanți nu știu dacă vor mai fi menținuți la putere de camerele viitoare. In această situație, e firesc ca tratativele de împrumut să nu facă progrese. Totuși liberalii ar trebui să se grăbească cum vor ști mai bine. Alegerile în occident pot să schimbe atmosfera politică din întreaga Europă. In virtutea interdependenței, vântul de la Paris, poate să ajungă repede la București și să înece corăbiile d-lui Brătianu. INTER.

Ce nume are epoca noastră ?

D. Gaston Picard, vestitul anchetator, publică în „Revue Mondiale", răspunsurile primite la ultima sa chestiune: ce nume se potrivește mai bine epocei noastre ?

Pentru d. Pierre Audiat, vremea noastră e o vreme de pescuiri în ape tulburi, de scepticisme și diletantism.

D. Jacques Bainville o numește epoca inflațiunilor.

Maurice Bédel propune numele de „romansism" pentru a caracteriza tendința generală de a „face roman" din reportaj, etnografie, zoologie, medicină, biografie și chiar din preistorie.

Jean de Bonnefon scrie că epoca actuală este a „ne sprăviților, a incompleților".

D-na Jane Catulle Mendès suggerează numele „mondialism babelic". Termenul e bine ales: tendința actuală e ca întreg pământul să se transforme într'un vast turn al lui Babel.

Jean de Bonnefon, propune și el ca epoca noastră să fie caracterizată ca „epoca babelică".

Fernand Divoire crede că astăzi asistăm la o „mare desfacere care pregătește o nouă plecare".

Pierre Goemare și Van Dongen găsesc o metaforă fericită: timpul nostru e un „formidabil cocktail" sau pe românește un „mișmaș strașnic".

Noël Sabord găsește pentru aceiași idee, un cuvânt mai savant: confuzionism.

Pierre Humbourg crede că numele „mașinism" e cel mai bun.

D-na de Noailles propune cuvântul: „modernism". Pentru Léon Pierre-Quint trăim o epocă de „dadaism". Mulți scriitori răspund că nu pot găsi nici un răspuns la ancheta d-lui Picard.

Iar Albert Thibaudet scrie: „Cred că nu s'a găsit niciodată un termen general în stare să îmbrățișeze toată complexitatea unei epoci".

ASPECTE

Pălmuirea găitanismului

Intotdeauna ne-am ridicat împotriva bătăei; am socotit că omul nu poate și nu trebue să fie înjosit în nici o împrejurare atît de mult încît să fie adus la egalitate cu animalele. Dar nu numai atît; ne-am ridicat împotriva chinuirii chiar a animalelor exprimîndu-ne mai de mult regretul că S. P. A. a sucombat cu toate planurile și învățăturile bune pe cari le aducea.

N'am conceput niciodată linșajul: bătaia cruntă, sfărîmarea în bucăți a unui individ de către o mulțime înfierbîntată și răzbunătoare mai rapid decît legea care poate să găsească circumstanțe ușurătoare individului în contra căruia s'a ridicat vindicta publică.

Și de câte ori glasul nostru a strigat pentru înlăturarea bătăei, în armată, la poliție, la jandarmi, în școală între cetățeni cari nu găseau un mijloc mai potrivit de vidare a neînțelegerilor lor! De cîte ori cerem stîrpirea bătăei prin lege, prin educație! De cîte ori ne-am înduioșat auzind numai că un semen al nostru a putut suporta o lovitură!

Și iată-ne desmințiți în toate convingerile și concepțiile noastre: palmele răsunătoare aplicate pe obrajii lui Găitan de către cetățenii Capitalei, le aprobăm din tot sufletul. Pumnul sănătos înfipt sub fălcile lui Găitan, îl aprobăm fără nici o rezervă.

Obrajii altă dată pudrați cu Coty pe cari se desfătau în desmierdări degetele tremurătoare, în așteptarea jucăriii, a babelor sentimentale; obrajii pe cari se prelingeau balele sărutărilor imunde ale damelor din „înalta societate", au primit singura mângâiere care li se cuvenea întreagă: palmele voinice ale unor mâni fără manicură. Și barbia deprinsă numai în fularul de mătase sau în căldura moleșitoare a gulerului de blană, a primit singurul suport menit să o aranjeze bine: un pumn zdravăn de muncitor, deprins să mânuiască ciocanul în atelier iar nu în alcovul duhmind a patimă plătită.

Dar palmele acelea și pumnul acela, nu sânt personal pentru peștele Găitan; ele au o semnificație mai adâncă, mai vastă, luând proporțiile unui simbol: palmele cari întâmplător prin materialitatea lor s'au așezat indelabile pe obrajii puhavi ai criminalului din elită, sânt adresate întregei societăți care oftează pentru asasin, sânt aplicate moralmente întregei ciocoimi bucureștene, dezgolită în toată nerușinarea ei.

Iată de ce, revizuindu-ne concepțiile, sântem alături de acei cari alaltăeri au făcut să răsune de palme Parcul Bonaparte, care până mai deunăzi înăbușea discret, numai oftaturile de babe în rut și plescăiturile de limbă ale peștelui Găitan.

G. SPINA

P. S. -- De astă dată sub anonimat-- într'o coloană a „Lumii" -- se comite și o mică șolticărie: se publică un articol al lui Arghezi apărut acum ZECE ZILE în „Bilete de Papagal", lăsându-se a se înțelege că e posterior celui reprodus de noi în „Opinia" de eri, articol care prin forma lui spirituală poate înșela pe acei cari în adevăr nu știu să-l citească pe Arghezi și printre rânduri așa cum -- de pildă -- nu știe anonimul care își descopere prin șolticăria comisă, cea mai patentă reacredință.

G. S.

Monstruozitatea unui tată

La Parchetul din Bălți se cercetează o scandaloasă afacere de incest.

Polonezul Vlaceslav Francevici din comuna Purcerea după ce i-a murit soția, a trăit în concubinaj prin terorizare cu cele 3 fiice ale sale, cea mai mare, având vârsta de 18 ani.

Cazul a fost denunțat de îndrăgostitul uneia din fiicele părintelui denaturat.

Din toată lumea

Sterilizarea nebunilor în America. — O telegramă din Francfort (Statul Kentucky U. S. A.) camera acestui stat a adoptat, prin 65 voturi contra 10, un proect de lege care prevede sterilizarea unei anumite categorii de persoane deținute în azilurile de nebuni sau îngrijite în casele de sănătate.

*

Situația marinei comerciale a lumii. — Presa italiană publică statistici după care dela 1914 la 1927, marina comercială italiană a trecut dela al șeptelea la al patrulea rang în tonajul marinelor comerciale din lumea întreagă. In 1914, marina italiană avea 1668 milioane tone și venea după marina britanică, germană americană, norvegiană, franceză și japoneză. Acum atinge un tonaj de 3488 milioane tone și nu este întrecută decât de marinele engleză (22074 tone) americană (14650 tone) și japoneză (4033 tone).

Dela 1914 la 1927, marina italiană și-a mărit flota cu 209 unități, Statele Unite cu 273, Japonia cu 236; Olanda cu 177, Franța cu 150, Danemarca și Spania cu 129, Grecia cu 123, Suedia cu 122, Norvegia cu 113 etc. etc.

*

Ku-Klux-Klanul se transformă. — Hiram Evans, vrăjitor imperial al asociației Ku-Klux Klan, a adus la cunoștință lumii după o ședință ținută zilele trecute la New-York, că de acum înainte membrii Ku Klux-Klanului, vor purta numele de „Cavalerii Marii Păduri".

El a anunțat, pe de altă parte că măștile și cagulele vor fi suprimate.

Intruniriile vor avea loc de acuma înainte în public. In fine puternica asociație a cărui cuvânt de ordin era: „Războiu catolicilor, evreilor și negrilor" se prezintă vechilor săi adversari cu o ramură de măslin, și se va consacra în viitor la „asimilarea emigranților".

NOTA VESELĂ

Moarte naturală

— „Ești greu bolnav; du-te la un medic".

— „Vai de mine, părinte, cum să mă duc la doctor?.. toată familia mea a murit doar de moarte naturală".

„OPINIA" LITERARA ȘI ARTISTICA

Prea puține fete

Feministele americane organizează un congres pentru reabilitarea dragostei platonice. Acest congres apare în special ca o reacțiune împotriva unei dureroase stări de fapt de acolo. In ultimii ani, mai ales după războiu, un număr enorm de fete tinere au fost înșelate în modul cel mai pervers și în numele amorului etern. Maternitatea clandestină a luat proporții colosale, iar copiii fără părinți au tixit casele de ajutor social. Această chestiune însă de o mare însemnătate, nu credem să poată fi soluționată de o simplă întrunire feministă. Dragostea nu ascultă de discursuri și teorii, și cu atît mai puțin voluptatea și senzațiile ei. Pentru a remedia situația din America este nevoie de o primenire a moravurilor, ceiace este infinit mai greu decît organizarea unui congres.

i. b.

FAPTE

Servitor de 45 ani

Artistul Noldy Etlsen din Copenhaga și-a început cariera de la virsta de 16 ani și neîncetat pînă astăzi a interpretat numai roluri de servitori, în care excela. Publicul cînd auzea că Etlsen joacă, venea să-l admire, deși rolul său era cu totul neînsemnat. Acum celebrul actor în virstă de 60 ani, a ieșit la pensie, după ce pînă în prezent a fost de 418 ori servitor.

Italia și scriitorii romîni

In ziarul L'Impero s'a început tipărirea unei serii de „Medaglie Romene", semnate de d. Mircea Eliade. Au apărut pînă acum: Nicolae Iorga și Mihail Sadoveanu. Vor apare în curînd portretele lui Vasile Pârvan, Eminescu, Hajdeu, Cantemir, etc. La Fierra Letteraria va publica de acelaș un „Panait Istrate văzut din Romînia.

Cel mai mare bariton

din lume, spaniolul Tita Ruffo, va sosi în curând la București, unde va da un singur concert.

După vizita lui Șaliapin, venirea lui Ruffo este al doilea impresionant eveniment muzical la noi.

Inscripție celebră.

Cea mai frumoasă inscripție antică a fost cea de pe frontispiciul bibliotecii din Alexandria: *medicina sufletului*. Fanatismul arab însă a distrus vestita bibliotecă; dar faimoasa inscripție a supravețuit. Ea este azi întipărită pe frontispiciul unei biblioteci publice din St. Gallen, în Elveția.

Capriciile scriitorilor.

Schiller, înainte de a se pune a compună ceva, lua o baie rece la picioare și avea pe m-

(Continuarea în pag. 4-a)

Moartea prințului Lichnowsky

Prințul Lichnowsky, ultimul ambasador german la Londra, înainte de războiu, a murit pe neașteptate, în vârstă de 68 ani.

„Actualități"

FILANTROPIA CUCONETULUI...

Ziarele vorbesc și fac vâlvă cu marile acte filantropice ale cuconetului din elita bucureșteană pentru ajutorarea și salvarea „bietului" Găitan, bălatul răsfățat al lor.

Unele se întrec pe altele să dovedească „răpitorului de inimi" că nu-l uită chiar și atunci când împrejurările au făcut să fie departe de desmerdările și tandretea sentimentelor lor.

I se plătesc datorii cu toată dărnicia, se caută posibilități de a-l face să sufere cât mai puțin de „dureroasa" lovitură, deși e un asasin, deși a terfelit și i-a călcat cu cruzime în picioare dragostea oferită larg de victimă, mînjindu-i cinstea casei și a numelui.

Iată pentru cine se zbate cuconetul filantropic și pentru cine se interesează de aproape, când prin periferiile capitalei sunt atâtea văduve care mor de foame, atâtea mame care n'au cu ce-și hrăni pruncii și atâtea case unde vatra n'a mai fost încălzită cu lunile poate.

Și apoi ce exemple pot lua femeile provinciale fără educație, fără instincte îmbrânzite de lumina culturii, fără lecții de bună purtare și exemple de virtuozitate căpătate din cărțile „pensionului". Nu ne-ar ma

(Continuarea în pag. 4-a)

„IAȘII DE ODINIOARA"

— O recenzie a d-lui Tsigara-Samurcaș —

Vechea revistă bucureșteană „Convorbiri Literare", sub semnătura directorului ei d. Tsigara-Samurcaș, publică în ultimul ei număr, următoarea recenzie asupra volumului II din „Iașii de odinioară" de Rudolf Suțu.

O carte din filele căreia se desprinde atmosfera patriarhală a Iașilor de acum o jumătate de veac și în care autorul face să se perinde în fața noastră o galerie de figuri ce au animat vechea capitală a Moldovei, pe care nu au părăsit-o nici odată.

Iată mai întâi boerii și cucoanele de altă dată: Didița Mavrocordat, soția generalului Niculae Mavrocordat și fiica hatmanului Iordache Boldur-Lățescu, primind pe Vodă Carol și pe Domnița Elisaveta în vestitele sale saloane unde se dădeau baluri somptuoase și unde Liszt a fost fermecat de talentul lui Barbu Lăutaru, iar la moșia sa Ștefănești, compusă din trei sate, împărțind chiar dânsa ajutoare și medicamente sătenilor, înzestrând perechi tinere, stând de vorbă și sfătuind pe țărani, cari după strânsul recoltei, încingeau horă mare în curte unde se întindea apoi o masă uriașă care ținea până la zori; bezede Grigore Sturdza, om generos și cercetător neobosit, punând la încercare un aparat de sburat inventat de el, fără a avea succesul dorit însă; Dimitrachi Mavrocordat, în casa căruia Sarah Bernhardt ar fi exclamat la o recepție: „On se croirait vraiment à Paris dans un des cercles les plus lettrés et cultivés!"; Elencu Manu, care a fost măritată de trei ori, lucru ce se intâlnea adesea pe timpul acela chiar la cele mai evlavioase cucoane, cum era coana Elencu, care era de o dărnicie într'adevăr creștinească; cele trei fiice ale colonelului Keșcu și ale soției sale Pulcheria Sturdza, dintre care cea mai mare și mai frumoasă a fost Regina Natalia a Serbiei și buuica lor Marghiolița Rosetti-Rosnovanu, născută Ghika-Comănești, a cărei măreață căleașcă a rămas legendară; Anuța Boldur-Lățescu fiica hatmanului Teodor Balș, pierzând pe nedrept un proces la Piatra-N. care era pe moșia ei, a amenințat în ședință pe Președintul Tribunalului cu cravașa, fapt pentru care petrecu câtva timp în închisoare, unde venea elita Iașului să joace cărți cu dânsa, camera fiind mobilată cu lucruri aduse de acasă și având îngăduirea de a fi servită de slujnica sa și de bucătarul țigan; Dumitrachi Miclescu, pe care îl vedem fotografiat în costum țărănesc, ceeace la epoca

(Continuarea în pag. 4-a)

Bata

Cea mai mare fabrică din lume
Cea mai eftină din Europa

UNICUL DEPOZITAR: MAGAZINUL ELITEI

Iaşi, str. Ştefan cel Mare No, 2

PERNODIN

Balsam contra degerăturilor

Depozit general:

Farmacia CONST. I. WERNER, Iaşi

Ciment, Cărbuni, Cocs, Carton-Asfaltat, Asfalt

direct dela fabricl, calităţi superioare, preţuri reduse, condiţiuni avantajoase, franco orice staţiune.

A se adresa:

Banca Comercială Iaşi

„ASIGURAREA POPORULUI"

BUCUREŞTI

Soc. An. Română de Asigurări Generale

Capital Lei 30.000.000.—

Reprezentanţa Generală

D. MOSCOVICI, str. Pomir 7

Căutăm spre imediata angajare agenţi pentru oraş, B'volari, Tg. Frumos, Podu-Iloaiei, Părliţi, Ungheni. Sculeni, în condiţiile cele mai avantajoase.

Atelerul Electro-Mecanic

Dimitrie N. Gafencu

str. I. C. Brătianu No. 125

Execută lucrări de:

Instalaţiuni de lumină electrică, telefoane, sonerii, paratonere etc.

Instalaţiuni de Apă şi Canal

Preţurile cele mai avantajoase

Primeşte *orice reparaţiuni* în această branşă.

Legea ocroteşte

numele „Pyramidon" de întrebuinţare abuzivă. Feriţi-va însă şi Dvs. singuri de pagubă şi cereţi in mod expres Tablete de

Pyramidon

remediul cu reputaţie nemărginită contra durerilor de cap, dinţi şi migrenă.

Veritabile numai în ambalajul original

„Meister Lucius"

MAGAZINUL UNIVERSAL „RATA"

No. 34, str. Gh. Mârzescou No. 34

A desfiinţat comisionul

şi fiind bine asortat cu:

HAINE GATA pentru barbaţi, băeţ şi copii

STOFE STRAINE calităţi superioare cu un ATELIER SPECIAL pentru comandă, Mantile de Cauciuc, Manufactură, Mătăsuri, Galanterie, Încălţăminte, Pălării, Mobile, Oglinzi, Muşamale, Linoleum, Maşini de cusut, Biciclete, etc. etc. le vinde cu preţuri avantajoase

în RATE LUNARE şi FARA COMISION

„Concordia"

Societate Română de Asigurări în Bacău

anunţă numeroasa sa clientelă că plăţile poliţelor de asigurare se fac la termen în conformitate cu condiţiunile generale de asigurare şi roagă pe toţi contractanţii de asigurări să continue cu încrederea acordată până în prezent.

LA DEPOZITUL

LUPU STĂNESCU

Iaşi, str. Pantelimon 11

a sosit un mare transport

Coks Silezian pentru Sobe şi calorifer, **Cărbuni antraoit** bulgări, **Cărbuni pentru forjă, Coks metalurgic.**

Se vinde cu preţurile cele mai reduse.

De la o tonă în sus se transportă acasă.

Dr. Albert Ficler

Specializat în principalele clinici din *Berlin, Leipzig şi Frankfurt a/M.*, în

Boli interne, Boli de Stomac, Intestine, Ficat şi Boli de nutriţie: Diabe (Tratamente cu insulină), **Gută, Arterioscleroză,** *etc.*

Tratamente cu

DIATERMIE

pentru toate maladiile indicate

Cons.: 9—11 şi 3—6.

Iaşi, Str. Lăpuşneanu 27

DE VÂNZARE. Casă nouă, cărămidă şi piatră, 7 încăperi şi subsol, 191 Socole, halta de tramvai, apă, electricitate, loc de cultură, pomi, bun pentru depozit de cherestea sau fabrică circa 4000 metri patraţi, îngrăditurâ nouă, liberă chiar de acuma, fără sarcini. Preţ foarte avantajos. Adresaţi-vă proprietarului Leonida Gheorghiu, str. Neculai Gane 24 Iaşi.

NUCI DE VÂNZARE. A se adresa la Banca Judeţului Iaşi, str. Lăpuşneanu No. 12 în curte.

ATENŢIUNE

Subsemnaţii declarăm că trata de frs e v. 137.72 asupra d-lui Nathan Albrecht a fost protestată din eroare.

LOUIS HÖTZEL

Falkenstein-Germania

PIERDUT un geamandan cu mostre de manufactură. Ofer recompensă 1000 lei, aceluia care îmi va restitui cel puţin caetele de comenzi.

B. MEDVEDI

Iaşi str. Căpitan Păun 19

DE INCHIRIAT frumos apartament Aiea Copou, centru, Apă, canal, electricitate, bae, pivniţă, garaj, Tramvay, şcoală primară şi piaţă alături. — A se adresa Domnei Maria Popovici, Observatorul Astronomic Copou.

DE INCHIRIAT în strada Asaki No. 6 pentru D-re (D-ne) una cameră mobilată cu anticameră, intrări separate, libere imediat.

DE VANZARE sau *închiriat* imobilul din str. Sărărie No. 1, având teren 2000 m. p. şi clădire local de cârciumă cu 13 camere. Pentru informaţii la D-l avocat G. Stoianovici str. Elena Doamna No. 9.

TESTA

VINDECĂ:

DURERI DE CAP-MIGRENE
NEVRALGII-DURERI DE DINŢI
RĂCELI-GRIPĂ-JUNGHIURI

în FARMACII şi DROGUERII

O serbare la şcoala Alexandru Lambrior

Una din şcoalele primare din localitate care poate fi luată de model, este şcoala de fete Alexandru Lambrior din str. Vovidenie, rîndurile de faţă sunt expresiunea mulţumirilor părinţilor care au asistat la şezătoarea artistică-culturală organizată la acea şcoală.

Publicul care a asistat în număr foarte mare s'a convins odată mai mult că ficele lor capătă în această şcoală, pe lângă primele pregătiri, dar şi o educaţie aleasă. Şi nici nu poate fi alt-fel căci grija şi munca ce o depun institutoarele acelei şcoli, sub conducerea isteaită şi neobositei directoare d-na Maria Lăzărescu, nu pot duce de cât la rezultate atât de frumoase.

Corurile erau pregătite minunat de d-nele institutoare Antoanete Costineecu, Marie Brevimau, Emilica Simionescu, Atanasiu şi Adina Balif, ca şi dansurile executate foarte bine.

Micile eleve au recitat diferite poezii, iar d-na directoară Marie Lăzărescu a ţinut o interesantă conferinţă despre „Cum să ne ferim de boalele molipsitoare", sfătuind părinţii cum să ia măsuri pentru a preveni pe copii lor de boli.

La urmă elevele au jucat o piesă de teatru: „Minciună şi adevăr", organizată de d-nele Atanasiu şi Balif institutoare.

După serbare, publicul a vizitat atelierul de covoare al şcoalei. In adevăr, au rămas încântaţi de frumoasele covoare ce le lucrează elevele. Meritul se cuvine d-şoarei Blanaru, maestră.

x Duminică 4 Martie la ora 3 f x va av a loc o şezătoare literară-artistică la cercul „Ronetti Roman" în sala „Cultura". Vor conferinţia d-nii *dr. Frühling, dr. Rosenthal.* Subiecte rezervate. Va urma muzică, lectură, declamaţie. Intrarea liberă.

AFACEREA ATAŢCHI

Operaţiile banditilor internaţionali

Prinderea lui Dorsman la Viena — Alţi complici descoperiţi la Paris

In legătură cu afacerea Ataţchi, s'a vorbit despre un anume Dorsman, care ar fi autorul furtului de la giuvaergiul Lazăr Iosef din localitate. Acest Dorsman, ar fi dat sau vândut acele bijuterii lui Ataţchi.

Ori în presa străină găsim amănunte, cu privire la acest Dorsman.

*

De câtva timp, poliţiile europene au fost alarmate de îndrăzneala unei bande internaţionale, care s'a specializat în operaţii de furturi prin gări şi prin trenurile de lux. Tovarăşii, probabil în număr de şase, operau mai ales în Orient.

In urma alarmei, doi dintre banditi au fost arestaţi la Viena, în ziua de 9 Ianuarie. Cei doi arestaţi se numesc Solim Zabarov şi Lazar Dorsman.

Ambii s'au recomandat ca supuşi romîni. Ei aveau asupra lor bijuterii de mare valoare. Poliţia din Viena aşteaptă formalităţile de extrădare pentru cei doi banditi, care par a fi şefii bandei.

*

Acum câteva zile, poliţia din Paris, a arestat, într'un hotel din strada Francs-Bourgeris, pe un al treilea afiliat al bandei, anume Solomon Berrek, rus, care călătorea însă cu un paşaport falş, sub numele de Paul Linder.

Cercetat la siguranţă, Berrek a recunoscut cunoştinţa sa cu Zaborow şi Dorsman.

*

Deci trei dintre banditi se găsesc la adăpost. Din cercetările însă făcute de poliţia franceză, rezultă, că ceilalţi trei tovarăşi, doi ruşi şi un brazilian, se găsesc încă la Paris. Arestarea lor nu poate întârzia.

Se prea poate, după cum se arirmă, ca justiţia ieşana, să invite pe toţi şase, — pentru a se lămuri numeroasele furturi de bijuterii, săvârşite în ţară.

DAN

Un gest patriotic

Uniunea Ofiţerilor de rezervă şi retragere Secţia Iaşi, întruniţi Mercuri 15 Februarie a. c. au votat următoarea:

MOŢIUNE

Revoltaţi până în adâncul sufletului de manifestările din ce în ce mai agresive ale poporului ungur faţă de poporul român şi de atitudinea cel puţin echivocă a guvernului maghiar, adânc jigniţi în simţământul lor de demnitatea naţională prin campania de provocare faţă de statul român şi de defaimare a neamului românesc, dusă de presa ungară de ani de zile, calomnii şi venin la adresa noastră.—şi văzând propaganda întreprinsă de unguri în lumea întreagă pentru revizuirea tratatelor de pace, ofiţerii de rezervă români conştienţi de dreptul ţărei lor la respectul tuturora şi la puterea ei de a-şi apăra acest drept, hotărâţi să lupte pe viaţă şi pe moarte pentru păstrarea drepturilor câştigate cu atâta jertfe şi convinşi că, guvernul romăni va şti să apere demnitatea şi integritatea ţărei, cred de datoria lor să aducă la cunoştinţa ţărei şi a guvernului, că dacă din nefericire va fi nevoie să-şi îndeplinească iarăşi datoriile de oşteni o vor face cu prisosinţă, totuşi aşteaptă cu nerăbdare reacţiunea menită să reducă pe vecinii noştri la simţul realităţei şi să reamintească că românul nu se sperie de ameninţări şi ştie să-şi apere ţara şi neamul.

Nu vă suiţi pe vagoane

La sosirea în gara Adjud a trenului 4 | 3 Galaţi, un acar de serviciu a găsit un soldat în nesimţire pe acoperişul unui vagon.

Soldatul avea capul sfărîmat.

In primul moment se bănuia o crimă. Dându-i-se primele ajutoare, soldatul şi-a revenit şi a declarat că în timpul mersului a fost lovit în cap de un pod.

In stare disperată, soldatul care se numeşte Mathais P. din Reg. 5 Pionieri — a fost internat în spitalul de Adjud.

Focul din Huşi

Huşi.— Un incendiu s'a declarat în str. Lascar Catargiu la proprietatea d-lui Ianculescu, profesor la şcoala normală, locuită de cizmarul Drosu. Proveniența focului nu s'a putut stabili precis. Datorită intervenţiei vecinilor şi a secţiei de pompieri, condusă de d. sublocotenent Gherasim, focul care din cauza vântului, ameninţă să se propage în vecinătate, a fost localizat la timp.

Combaterea adventismului

Huşi. — Preotul Spănu din Schiopeni, numit misionarul Episcopiei pentru combaterea adventismului a plecat în comunele basarabene din judeţul Fălciu unde adventismul numără mai mulţi aderenţi spre a-şi îndeplini misiunea ce i s'a încredinţat.

Leontin

INFORMAŢII

x *Nu lăsaţi copiii singuri lângă foc.*—In com. Andrieseni s'a întâmplat ieri o impresionantă nenorocire. Copila Aglaea Codreanu, în etate de patru ani, fiind lăsată singură acasă şi jucându-se la gura sobei, i-au luat foc hăinuţele. Copila s'a ales cu grave arsuri pe corp.

A fost internată în spitalul din Bivolari unde a încetat din viaţă.

x *Moarte subită.*—Ieri la prânz a încetat subit din viaţă, în poarta gimnaziului „Alexandru cel Bun" din str. Elena Doamna, un individ în etate de 60—65 ani, căruia nu i s'a putut stabili identitatea, întrucât nu s'a găsit asupra sa nici un act.

Din cercetările făcute de poliţie se crede că el este Vasile Corbon şi ar locui în cuprinsul comisiei V.

Din ordinul parchetului cadavrul a fost transportat la morga spitalului Sft. Spiridon.

x *Duminecă 4 Martie* a. c. ora 8 seara va avea loc în localul *„Ligei Culturale Evreeşti"* din str. Palat 62, obişnuita şezătoare săptămânală, cu un bogat şi variat program. Intrarea liberă.

x Ministerul Instrucţiei a făcut cunoscut Inspectoratului şcolar să considere demisionaţi pe toţi învăţătorii care vor lipsi de la postul lor fără justificare serioasă timp de 4 săptămâni.

x D. Şt. Ciobanu profesor la facultatea de teologie din Chişinău a fost însărcinat de ministerul instrucţiei cu alcătuirea unei lucrări asupra învăţământului primar în Basarabia.

x Dl. Zavalide a reclamat parchetului, că în lipsa d-sale de acasă, s'a introdus la ferma sa din comuna Buciumi, un subcomisar, care subt pretextul unor percheziţii, a schingiuit pur şi simplu pe servitorii aflători acolo.

x Toate şcoliile primare şi secundare din localitate n'au funcţionat azi.

x Ieri după amiază a fost internat în spitalul Sf. Spiridon secţia d-lui prof. dr. Anghel, individul Tănase Alexandru din comuna Viişoara jud. Bălţi, cu ambele mâini retezate la o maşină de tăiat pae.

x La articolul d-lui M. I. Duff apărut în „Opinia" de eri, *Dl. Carol Drimer* personal şi în calitate de epitrop al Spitalu ui israelit din Iaşi ne roagă ca să arătăm că spitalul nu e încă complect instalat fiindcă donaţiunile sunt insuficiente. Lumea evr iască donează mult pentru reclădirea Palestinei şi neglijează spitalul, azilurile şi şcoalele israelite.

Dl. Drimer afirmă că *Keren Haiesod ruinează toate instituţiunele evreeşti din localitate.*

D-sa e de părere că organizaţiunea sionistă de aci să suspende cu totul încasările pentru Keren Haiesod, România fiind o ţară cu valuta depreciată şi în Palestina e o valută apreciată.

x Tribunalul secţia 3 va asculta astăzi ca martori pe d-nii M. Negruţzi, I. Negruţi, I. Popovici şi Maior Cristescu, dela Divizia IV Bucureşti, în procesul dintre Ministerul de Război şi Banca Generală, pentru anularea convenţiei de vânzare a imnelor din Moineşti.

ULTIMA ORA

NOI COMPLICAŢII în afacerea Găetan

Chestia comisionului—Un proces la Curtea de Casaţie—Cercetarea fizică a lui Găetan — Benzina şi ciocanul —

Bucureşti 3. — Apărătorii lui Găitan pregătesc criminalului o senzaţională apărare. Se pune chestia unui comision, pe care criminalul îl pretindea de la victimă. Se ştie că anul trecut d-na Leonida, fiind ruda unui ministru avoresean, a intervenit pentru retrocedarea unei păduri la nişte proprietari greci. Pentru aceasta urma să primească un comision de 6 milioane, din care şi Găitan îşi avea partea lui.

In urma afacerea nu s'a mai făcut, dar Găitan continua să pretindă bani. Cererea de retrocedare a fost prezintată d-lui Garofild, care în calitatea sa de ministru al domeniilor, şi în urma încheerii comitetului agrar a pus rezoluţia pe petiţie : „se aprobă".

După două trei zile, aflând că la mijloc a fost o afacere, d. Garofild a anulat aprobarea, punând un „nu" înainte. Cei interesaţi, surprinşi de aceasta şi nemulţumiţi, au consultat un reputat avocat, întrebându-l dacă statul poate fi făcut răspunzător, pentru că un ministru a anulat o aprobare a comitetului agrar. Deşi avocatul a spus că nu este cazul, ca statul să fie făcut răspunzător, cei interesaţi s'au adresat totuşi Casaţiei, care va judeca în curând procesul. D. jude de instrucţie a început cercetări în această direcţie. Câteva persoane au fost citate la cabinetul său.

*

Amănuntele fizice...

D. medic legist Mina Minovici a fost însărcinat să constate starea d-nei Leonida. D. dr. Minovici a fost ieri la sanatoriul Antoniu şi a examinat victima. Astăzi d-sa va depune un raport oficial.

Deasemenea judecătorul de instrucţie a rugat pe doctorul Minovici să supună pe Găitan la o cercetare fizică, până la cele mai mici amănunte corporale.

*

La dosarul afacerii au fost anexate cheile dela casa de bani ca piese de probă.

Se crede că în mai puţin de 10 zile instrucţia va fi terminată şi dosarul înaintat parchetului pentru rechizitorul definitiv.

Avocatul Iftimie din Brăila a scris judelui de instrucţie că se oferă ca apărător al lui Găitan.

*

Benzina şi ciocanul

In cursul zilei de ieri judele de instrucţie a făcut cercetări la toate drogheriile din Capitală pentru a stabili de unde a fost cumpărată sticluţa de benzină.

Deaşemenea a vizitat magazinele de fierărie, pentru a se stabili de unde a fost cumpărat ciocanul. Afirmaţia lui Găitan că l-ar fi cumpărat de la magazinul Aritonovici din Calea Victoriei nu se adevereşte.

Agitaţia chiriaşilor

Bucureşti 3— Ieri şi alaltăeri delegaţia ligii chiriaşilor compusă din d-nii dr. Toma Simionescu, profesor universitar Ianculescu şi d-na Evdochia Simionescu s'a prezintat d-lor miniştrii Stelian Popescu, I. G. Duca şi Nistor, expunîndu-le doleanţele chiriaşilor. Miniştrii au răspuns că vor aduce o lege pentru protecţia celor ameninţaţi de evacuare.

Duminică 4 Mart, ora 9 dim, va avea loc un mare meeting al chiriaşilor în sala Dacia.

Mare'e incendiu din Capitală

Bucureşti 3.— Un groaznic incendiu a izbucnit astă noapte în Capitală în str. Victor Obedenaru 3 (Obor), la depozitul de cherestea Marin Ganea. Focul s'a întins la trei locuinţe din împrejurimi. Au ars acoperişul circumscripţiei 2-a de poliţie şi a fost grav avariată locuinţa şefului de circumscripţie Fuuzeti.

Toate posturile de pompieri din Capitală au sosit la faţa locului şi incendiul a fost localizat până în spre zorii zilei.

Pagubele sânt de 36 milioane.

Accident de aviaţie

Paris 3. — Ieri s'a înregistrat la inaugurarea liniei aeriene Paris—Cannes via Lyon—Marsilia un accident de aviaţie. Un avion s'a răsturnat când voia să aterizeze. Pilotul şi doi pasageri au fost grav răniţi. Avionul a fost avariat.

Metalurgiştii cer tarif protecţionist

Bucureşti 3. — Azi dimineaţă a avut loc la ministerul de finanţe o consfătuire subt preşidenţia d-lui Vintilă Brăteanu pentru colaborarea noului tarif vamal. Au luat parte d-nii Tancred Constantinescu, secretarul general al ministerului de finanţe Simionescu, Gheorghiu şi alţii.

S'a discutat cererea făcută de industriaşii metalurgici din ţară care cer tarif protecţionist. Ei arată că producţia metalurgică din ţară e foarte desvoltată şi poate face chiar export.

Comisia nu s'a pronunţat încă.

Greva a încetat în Cehoslovacia

Praga 3.— Greva lucrătorilor din minele de cărbuni a încetat Marţi, toată lumea va relua lucrul.

Noul ministru român la Belgrad

Belgrad 3. — Eri la ora 6 a sosit acolo noul ministru al României d. Fi'odor împreună cu doamna, fiind primiţi în gară de personalul legaţiei şi de autorităţile jugoslave,

Falşul furnisor din localitate

Am anunţat ieri că poliţia a primit câteva reclamaţii contra d-lui C. Neculau, domiciliat la hotel Bejan.

Din cercetările făcute de d. comisar Em. Vasiliu, şeful circumscripţiei I, reiese că C. Neculau, a comis câteva excrocherii.

Dându-se drept furnizor al unor instituţii şi apoi comerciant, a încasat dela d. V. Vineş 7000 lei, dela firma Neculau, din str. I. C. Brătianu 7500 lei, dela fratele d-lui Floresu, în Bucureşti 8 000 şi aşa mai departe.

Unui alt reclamant, i s'a ofert să-i procure suma de 40.000 lei, încasând bineînţeles câteva mii de lei înainte. Până acum comisia I a primit opt reclamaţiuni contra acestui C. Neculau, care a fost invitat la poliţie spre a da lămuriri.

D. Chamberlain nu va începe negocieri cu sovietele

Londra 3.— Răspunzând unei interpelări în Camera Comunelor d-l Chamberlain a declarat că nu este dispus să înceapă nici un fel de negocieri politice sau comerciale, cu reprezentanţii Sovietelor, cu prilejul prezenţii sale la Geneva, la sesiunea Consiliului Ligei Naţiunilor.

INFORMAŢII

x Disperarea furnizorilor. Furnizorii şi antreprenorii Primăriei Municipiului Iaşi ajunşi la limita răbdării pentru achitarea sumelor ce li se cuvin dela lucrările executate în anul 1927, în urma unei consfătuiri au hotărât să intervie prin trei telegrame către Preşedintele Consiliului de miniştri, Ministrul de interne şi d-l G. I. Brătianu pentru a sprijini intervenţiile făcute de d-l Primar Osvald Racovitză în realizarea mijloacelor cu care să fie achitaţi de însemnatele capitaluri închise în lucrări.

Antreprenorii sunt hotărâţi, în cazul când nu vor fi plătiţi, a deschide un proces colectiv Comunei—cerând însemnate daune.

x Astă seară are loc balul Sfatului Negustoresc în sala acestei instituţii.

x Duminică 4 Martie a. c. ora 5 p. m. va avea loc în sala Universităţii conferinţa d-lui Şt. Zeletin, profesor universitar, despre „*Romantismul filosofic*", a VI-a din ciclul „*Romantism*" organizat de *Societatea de Filosofie şi Ştiinţi sociale.*

x *Bisericeşti.*— Satul Hlăpeşti din jud, Neamţ, a fost transformat în parohie, cu numele de I. C. Brătianu.

— Seminaristul A. Popescu a fost numit preot la parohia Horodiştea-Dorohoi.

— Seminaristul V. Teleman a fost hirotonit ca preot pe seama parohiei Piciorul Lupului-Iaşi.

x Serviciul tehnic al judeţului a început lucrările de refacere a şoselelor Iaşi—Bucium, Iaşi—Podul Iloaei—Tg.-Frumos.

x Toţi muncitorii meseriaşi fără lucru din toate branşele se vor întruni Luni 5 Mart 1922 ora 9 dimineaţa în sala Sindicatelor din str. Colonel Langa No. 7.

x Se aduce la cunoştinţa onor. public, de către Biroul de Control pentru servitorii, din Str. Procopie No. 10, ca toţi domnii şi doamnele care au *servitori* şi *servitoare* să se prezinte de urgenţă la acest oficiu pentru a face manuale de vize pe anul 1928.

Tot odată servitorii să posede buletine de populaţie din localitate, şi să se prezinte la vizita Medicală, care este între orele 11—12 a. m. gratuit.

In caz contrariu se va aplica legea.

x Mai mulţi radiofonişti din Iaşi roagă pe d. dr. Cişman să suprime emisiunile postului local în seara de Joi 8 Mart. Radiofoniştii cer această favoare excepţională pentru a putea asculta pe tenorul Jan Kepura care va cânta în acea seară la Langenberg. Staţia din Langenberg are, după cum se ştie, aceiaşi lungime de undă, caşi postul de emisiune din localitate.

x In ziua de 9 Mart'e se va ţine la Inspectoratul cadastrului din localitate, examenul pentru ocuparea unui post de împiegat stagiar.

x *A apărut şi s'a pus în vânzare No. 3 din „Oraşul nostru", cu un foarte bogat material şi cu frumoase ilustraţiuni.*

Acest număr are 6 pagini şi costă 5 lei.

x TEATRUL NAŢIONAL. — Ordinea Spectacolelor trupelor străine.

Luni 5 Martie, Compania Teatrul Regina Maria Bucureşti *Soţul, Ideal*, piesă în 4 acte de Oskar Wilde.

Joi 8 Martie Compania Teatrului Regina Maria Bucureşti *Teatru în Castel*, anecdotă în 3 acte, de Fr. Molnar.

Vineri 16 Martie, Echipa Pepe Georgescu, va juca : *Cine primeşte palmele*, comedie în 3 acte de Arnold şi Bach.

Mercuri 21 Martie, Maria Ventura, va juca *Pavilionul* cu umbre, dramă modernă în 3 acte, de Gib. Mihăescu.

Luni 26 Martie, *Omul cu Mârţoaga*, comedie în 4 acte de Cipr an.

Mercuri 28 Martie, reprezentaţie extra ordinară cu doamna Agathe Bârsescu, se va juca *Andrea*, piesă în 3 acte de Paula Petrea.

Biletele la Braşcu.

ECOURI

— D'. Prof. Dr. C. I. Parhon, va fi în localitate numai pentru ziua de Duminică 4 Martie crt. Consultaţiile : dimineaţa la spitalul Socola după amează de la 3—5 ore la Institutul de Radiologie al d-lui Dr. Radu, (Piaţa Unirei).

— **Balul Sfatului Negustoresc** are loc irevocabil astăzi 3 Martie 1928 ora 10 seara în elegantele saloane ale Sfatului Negustoresc.

— *Sâmbătă 3 Marte orele 9 seara are loc obişnuita şezătoare literară şi artistică a Institut. „Toynbee-hall", în saloanele Organizaţiei Sioniste (str. Palat 2).*

Dl. Moses Duff va desvolta o interesantă conferinţă tratând asupra Eroismului femeii evreice.

Urmează un bogat program artistic şi cronica săptămânei evreeşti.

Intrarea liberă.

CAUT URGENT un asociat cu capital pentru branşa galanteriei de lux, în centru mercerie. Poate să nu fie de branşă. A se adresa la ziar sub comerciant serios.

REPARAŢIILE GERMANE

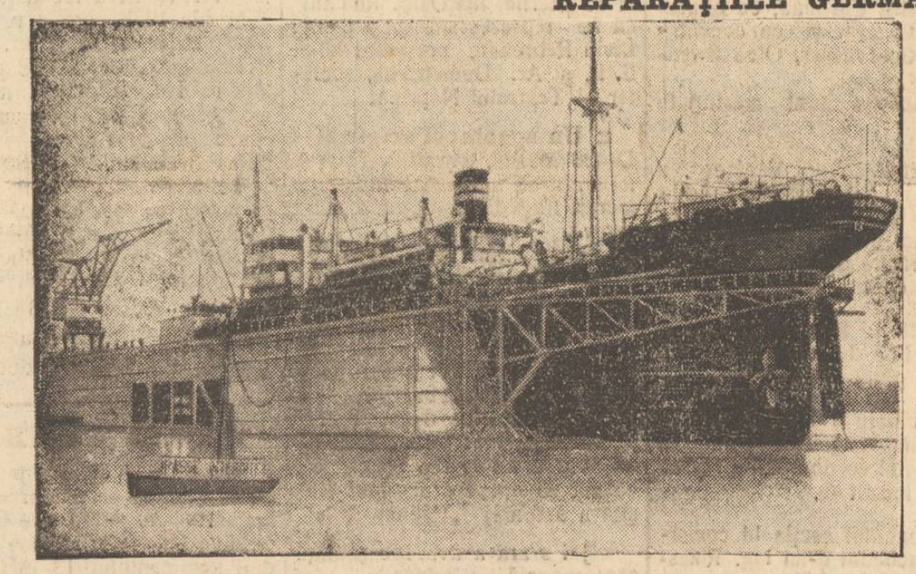

Uriaşul doc plutitor instalat în portul Rouen, construit de germani şi cedat Franţei în comptul reparaţiunilor de război.

Morfinoman şi excroc

Bucureşti 3.— In Capitală a fost arestat cunoscuiul morfinoman Leo Constantinescu. El a falsificat numeroase reţete medicale pentru a-şi procura morfină. Constantinescu a excrocat peste 20 persoane, şi şi-a însuşit peste o sută mii lei. El a fost înaintat parchetului.

Nebunescul atentat din Berlin

Palatul despăgubirilor de război ameninţat să fie aruncat în aer

Berlin 3.—In palatul comisiunii pentru despăgubiri de război s'a petrecut ieri o scenă impresionantă.

Fostul cetăţean din Africa germană Langkopf a cerut să vorbească cu preşedintele comisiunii. Cum acesta lipsea a fost introdus la vice-preşedinte. Când a intrat în birou, Langkopf ţinea în mână o maşină infernală. El a spus că aruncă palatul în aer, dacă nu i se achită imediat un cec de 112.000 mărci.

In această situaţie critică, vicepreşedintele a început să glumească, a oferit o ţigară oaspetelui şi s'a făcut că vrea să deschidă casa cu bani.

Profitând de un moment de neatenţie, a ieşit pe culoar şi a chemat după ajutor, Langkopf a ieşit şi el pe culoar şi a tras 4 focuri de revolver, fără să atingă pe vice-preşedinte.

Cu mare greutate servitorii au dezarmat pe Langkopf care continua să tragă focuri, rănind pe vice-preşedinte.

S'a constatat că maşina infernală conţinea 6 kgr. şi jum. de dinamită.

Iarăşi scandal în Scupcină

Belgrad 3.— Guvernul a luat măsuri ca budgetul să fie votat într'un termen cit mai scurt. Faptul acesta a înăsprit şi mai mult situaţia, aşteptându-se deslănţuirea unui mare scandal în şedinţa de ieri a Scupcinei. Coaliţia dintre ţărănişti, croaţi şi democraţi a ţinut şedinţă la club, aşa că în Scupcină, dintre opozanţi erau numai ţărăniştii sîrbi.

Aceştia au provocat un enorm scandal, afirmând că nu se procedează conform regulamentului.

Deputatul Cocanovici a zmuls raportul proiectului de budget din mâna unui deputat guvernamental. S'a crezut că se va naşte o mare bătaie, dar taberile au fost despărţite la timp

Schimbări în marele stat major italian

Roma 3— Şeful marelui stat major, generalul Ferrari şi-a dat demisia.

Un tratat italo-grec

Paris 3— „Chicago Tribune" anunţă din Londra că Italia a propus Greciei încheerea unui tratat de alianţă prin care Italia se obligă să ocupe şi să apere insulele din nordul Greciei în cazul când acesta ar intra în război cu Turcia sau Jugoslavia.

Răspunsul Greciei nu se cunoaşte încă.

In absenţa d-lui Argetoianu

Bucureşti 3 — D. Argetoianu, ministrul domeniilor, a plecat aseară la Viena, unde a murit tatăl său.

Interimatul ministerului de interne va fi ţinut de d. d-r. Angelescu. D. Vintilă Brătianu va susţine în locul d-lui Argetoianu în parlament legea standardizării cerealelor.

Alt atentat

cu bombe în Bulgaria

Sofia 3. — La o întrunire a Uniunii catolice de la Broniberg, doi tineri au aruncat două bombe în faţa oratorului. Bombele au explodat, dar ca prin minune n'au făcut nici o victimă. Atentatorii au fost arestaţi.

Consfătuirea dela prefectură

Ţăranii vor trebui să facă prestaţia pe care o datoresc

Astăzi dimineaţă la orele 11 s'au întrunit la prefectură d-nii ing. Grigoriu, şeful serviciului tehnic, I. Krilă, administrator financiar, D. Kasian, subprefect, maior Lupa, comandantul regimentului de jandarmi, căp. Alexandrescu, comandantul companiei de jandarmi, pretorii şi conducătorii tehnici din judeţul nostru.

A prezidat d. prefect *Eduard Lăzărescu.*

Constatându-se că din cauza prea marei toleranţe, sătenii au amânat mereu executarea prestaţiei, s'a hotărât că prestatorii palmaşi vor lucra cu începere dela 1 Martie până la 1 Iunie, iar prestatorii cărăuşi, vor lucra în epoca dintre 1 Martie şi 1 Septembrie.

Toată prestaţia pe care o datorează sătenii, va fi executată în natură, însă acei locuitori cari nu se vor conforma acestei hotărâri, vor fi obligaţi să plătească darea în bani.

Guarzii comunali vor primi instrucţiuni pentru a putea îndruma pe săteni la lucru ; şi primarii vor da sfaturi sătenilor ca să termine prestaţia, căci de şosea se folosesc tot ei.

De asemenea s'a mai hotărât să se afişeze pe la primării liste cu datoriile pe care le au sătenii.

La orele 12 jum. şedinţa era terminată. REP.

„ANCORA"

Societate Română de Asigurări Generale

Sediul : BUCUREŞTI Calea Victoriei No. 1 (Palat propriu)

Direcţiunea Regională IAŞI, str. I. C. Brătianu No. 166

Capital şi Rezerve Proprii peste Lei 65.000.000

REZULTATUL TRAGEREI DE LA 1 MARTIE 1928

Procedându-se la tragerea 30-a lunară în faţa delegatului Onor. Minister de Indu trie şi Comerţ şi asiguraţilor Societăţei, s'au amortizat prin tragerea la sorţi poliţe de asigurări populare pe viaţă în valoare de Lei 20.000.— fiecare.

Au eşit la sorţi şi au fost achitate următoarele poliţe :

Lei 20.000.— Pol. No. 17917 Dr. IOSEF WEXLER *Ştefăneşti* Jud. Botoşani

Lei 20.000.— Pol. No. 12403 Filip Grigorescu Bucureşti, str. Mihai Vodă 5

Lei 20.000.— Pol. No. 50306 Ida Rosenthal Bălţi, strada Libertăţei 30

Lei 20.000 — Pol. No. 35194 Laposy Ferencz Cluj, strada Malom 10

Lei 20.000.— Pol. No. 15733 M. F. Königsberg, Brăila strada Galaţi 30.

Lei 100.000.— cari împreună cu :

Lei 2.340.000.— amortizate şi achitate până în prezent, fericiţilor căştigători la asigurări populare fac

Lei 2.440.000.— în total.

Viitoarea tragere va avea loc la 1 Aprilie 1928.

Asiguraţi-vă la „Ancora" cea mai recomandabilă Societate de Asigurare, atât prin tarifele ei moderne şi convenabile cât şi prin culanţa ei deosebită la lichidarea daunelor.

CUMPAR ŞI VAND **Aparate Fotografice**

Permanent depozit de aparate : Göerz, Zeiss, Rodenstok, Kodak pentru amatori fotografi, Hârtie fotografică, Plăci Filmpak ş, Rolfiime, Agfa, Goerz, Pathé, Revelator, Viro şi Fixage.—Bucuria şi liniştea amatorului fotograf este Rolfilm şi Filmpak Plavik Emulsion Lumière, sensibilitate şi claritate uimitoare.

Laboratorul gratuit la dispoziţia D-lor amatori fotografi.

Z. WEISS

Fotograful Curţei Regale,—Piaţa Unirei 25

STIRI DIN TARĂ ŞI STRĂINATATE

„OPINIA“

literară şi artistioă

(Continuarea din pag. I-a)

să o cutie de mere; *Bossuet*, marele panegirist francez, se inspira într'o cameră rece, având capul cald învelit; *Malebranche*, de câte ori scria, se preocupa de o muscă ce-i se părea că-i stă pe vârful nasului; muzicantul *Sarti* nu compunea decât în întuneric; marele filosof *Pascal* lucra cu mare spaimă, căci totdeauna vedea în jurul său un abis.

Mărturisire sinceră

Un director de revistă, care refuzase articolele unui scriitor fără talent, primi de la acesta o scrisoare teribilă, care se termina astfel: „Dacă nu publicaţi lucrarea mea, înapoiaţi-mi-o cel puţin. Sînt deprins dela celelalte reviste să mi se înapoieze manuscrisele“.

Mare bucurie

O fată din provincie către o prietină:

— „Dragă Mario sînt foarte fericită, ne ducem la Bucureşti“.

— „Adevărat ?“

— „Da, l'a muşcat pe tata un cine turbat şi ne ducem la institutul antirabic“.

Actualităţi

Filantropia cuconetului...

(Continuare din pag. I-a)

mira de loc atunci când un fund de mahala ar furniza fapte la fel de senzaţionale săvârşite, măcar de un mojic de un ignorant.

Partea dureroasă este tocmai că pe lângă abdicarea dela virtutea conjugală, aceste femei de „elită“ mai încurajează făţiş prin bani fără nici o reticenţă un asasin compromis.

Iată care sunt scopurile filantropice pe care „inimoasele donatoare le întreţin cu multă pasiune şi perfectă fidelitate. Probabil însă că pentru alte societăţi de ajutorare din Capitală, care luptă pentru a strânge un fond necesar şi solicită obolul şi acestor cucoane cu stare, ele întrebuinţează frequent strategicele scuze: —„Coniţa doarme—“ sau: „doamna nu-i acasă“ sau „coniţa nu poate primi azi“. Uşa rămâne ermetic închisă.

Dacă însă atunci ar apărea „Găitan făt-frumos cu păr de aur“, coniţa ar sări din „somn“, ar fi „acasă“ şi l-ar „primi cu inima şi punga plină“.

Cine mai poate tăgădui că cuconetul din elita Capitalei noastre nu-i filantropic ?

Ly G.

Drama din Cluj

Tînărul comerciant Dezideriu Rosenberg din Cluj în etate de 22 ani, s'a sinucis, luînd o puternică doză de sodă caustică. Cauza actului disperat este o dragoste nefericită. Sînt puţine speranţe ca victima să scape cu viaţa.

Studenţi achitaţi

Bucureşti 3.— Ieri a venit înaintea consiliului de revizie al armatei recursul studentului Traian Iliescu condamnat de consiliul de război din Bucureşti, ca implicat în agresiunea din Calea Griviţei, împotriva unor supuşi italieni.

Consiliul de revizie a casat fără trimitere sentinţa de condamnare. In acelaş timp au fost scutiţi de pedeapsă şi ceilalţi doi studenţi tovarăşi ai lui Iliescu care îşi retraseseră recursul.

S'a hotărît ancheta parlamentară

în chestia comenzii d-rului Lupaş

Comitetul delegaţiilor de secţii ale Camerei s'a întrunit ieri în chestiunea comenzilor de medicamente făcute în Germania subt guvernarea averescană, în contul restituirilor prevăzute de planul Dawes.

Votul secţiilor a conchis că *este cazul să se institue o anchetă parlamentară.*

In acest sens, va fi întocmit raportul care va fi supus azi după amiază spre aprobarea comitetului delegaţilor de secţii ale Camerei.

Un mare faliment în Capitală

Marele „Galerii Langhaus“ din Capitală, de pe strada Bărăţiei au fost declarate în stare de faliment.

Galeriile au fost înfiinţate acum un an şi jumătate şi până azi pasivul lor se urcă la 60 milioane.

Incă o fraudă în jud. Fălciu

Un perceptor delapidează o mare sumă de bani

Huşi.—O nouă delapidare s'a descoperit în judeţul nostru.

In comuna Suleţea perceptorul care încasase prin intermediul comunei respective, dările contribuabilor, cuvenite statului, şi-a însuşit diferite sume.

Administraţia financiară locală constatând că numitul făcea vărsări de sume infime a delegat pe d. controlor fiscal V. Postacescu cu anchetarea operaţiunilor acestui funcţionar.

Rezultatul a fost surprinzător.

S'a descoperit delapidarea unei serii întregi de impozite plătite de contribuabili în comptul datoriilor către stat.

De îndată ce dosarul va fi complectat cu toate piesele justificative va fi înaintat parchetului pentru urmărirea făptaşului.

Leontin

Sentinţa în procesul furtului de platină

— Condamnarea vinovaţilor —

Tribunalul secţia I a dat aseară sentinţa în procesul furtului de platină de la Universitatea din Iaşi, admiţând în parte apelul părţii civile şi al parchetului.

Tribunalul a condamnat la doi ani închisoare pe N. Iosipovici şi la un an pe Emil Ionescu, autorii furtului, la câte două luni închisoare pe bijutierii Lazăr Iosef şi Leon Mayer, la o lună pe Carol Glantzstein şi la 10.000 amendă pe M. Iosef, pentru tăinuire. Toţi în solidar vor plăti 275.000 lei, despăgubiri către Universitate.

Bijutierul Leon Mayer a fost condamnat de judecătoria de Ocol la 60.000 lei despăgubiri către Universitate.

Dovedindu-se că acelaş bijutier a mai cumpărat şi o epruvată de platină, furată de la Universitate, tribunalul l-a condamnat la 120000 lei despăgubiri către Universitate.

Condamnaţii au făcut recurs la Inalta Curte de Casaţie.

Excrocherie la Chişinău

Comerciantului Leib Feldman din Chişinău i s'a furat în tren un portofel cu bani şi poliţe în alb, pe care le-a anulat prin Monitorul Oficial.

Câteva luni mai târziu, poliţele furate au fost trimise spre încasare de un oarecare Iosef Cogan din Chişinău.

Poliţia a început cercetări.

LUCRĂRILE PARLAMENTULUI

2 Mart

CAMERA

D. *D. Dimitriu* (lib.) cere să se redea Curţei de Apel din Iaşi jurisdicţia asupra tribunalului Bălţi, care i-a fost luată prin legea de organizare judecătorească.

D. *dr. Lupu* răspunde acuzaţiei aduse de d. Madgearu cu privire la darea celor 200.000 lei pentru ziarul „Aurora“. Arată că banii s'au dat din fondul pentru publicaţii.

D. *Madgearu*, cere să producă în faţa parlamentului publicaţiile apărute în ziarul „Aurora“.

D. *dr. Lupu*, spune că d. Madgearu a lansat o beşică de săpun.

După ce ambii oratori îşi aruncă acuzaţii reciproc, incidentul se închide.

Se continuă discutarea proectului pentru standardizarea cerealelor. Vorbesc d-nii *Alimănişteanu, I. Viller şi Kreutzer.*

SENATUL

Se depune legea pentru organizarea cu telor.

Senatul Universitar

şi statuia lui Eminescu

Se cunosc străduinţele cu care Ateneul Popular din Păcurari de sub preşedinţia d-lui col. Manolache — a reuşit să adune un fond— destul de însemnat, pentru ridicarea unei statui poetului Mihai Eminescu. Concursul pentru alegerea celei mai frumoase marchete trebue să aibă loc în cursul lunei viitoare.

Comitetul Ateneului proectează să ridice statuia genialului poet, în faţa Universităţei. In acest scop comitetul a adresat o cerere Rectoratului Universităţei eşene.

Pentru a discuta această cerere, Rectoratul Universităţei, a chemat printr'o adresă, comitetul Ateneului din Păcurari, să aziste la o şedinţă a Senatului în cursul săptămânei viitoare.

Furt de materiale C. F. R.

O descindere la picherul Baltag

In urma unui denunţ primit la Cabinetul I instrucţie, compania de jandarmi a făcut o descindere la locuinţa picherului Baltag din Ciurea-Iaşi, care se ştie că se află arestat, fiind implicat în afacerea unui fraude comise la C. F. R.

Jandarmii au făcut o percheziţie în casa lui Baltag fără a găsi nimic suspect.

In urmă ei au trecut în curtea de dindosul casei unde au găsit ascunsă într'o groapă acoperită că bălegar o mare cantitate de material furat de la C. F. R.

Dosarul cu rezultatul descinderei a fost înaintat astăzi dimineaţă Cab. de instrucţie.

INFORMAŢIUNI

x *Se prelungeşte sesiunea Camerei.*— Ziarul „Cuvintu.“ anunţă că guvernul a hotărît să prelungească sesiunea actuală a parlamentului cu încă 25 zile. In acest timp vor veni spre votare legea pentru reglementarea muncii, codul penal, codul cooperaţiei şi legea cultelor.

x La clubul partidului poporului, cu ocazia şedinţei săptămânale ce s'a ţinut aseară, d. Petrovici a făcut un interesant expozeu politic accentuînd asupra necesităţei formărei unui bloc al opoziţiei unite.

x *Afacerea Atatchi.*— D. jude Culianu a confruntat ieri pe Atatchi, cu cunoscutul moşier Kircrof din Chişinău, cu bijutierul Suhărmayer şi cu concubina lui Kipervasser, Olea Sweaghin.

Toţi aceştia sunt martori în apărare.

x In închisoarea Văcăreşti, a încetat din viaţă vestitul bandit Nichifor Bilici, care în urmă cu câţiva ani a terorizat Iaşul şi împrejurimile prin ferocitatea cu care îşi comitea crimele.

x Doctorul **Brener** *specialist mamoş*, boli de femei, consultă de la 2 până la 6 p. m.

x In Fălciu a încetat din viaţă bătrânul magistrat Mihai C. Ştiubei, fiul economului C. Ştiubei din localitate.

x Tribunalul secţia III comercială a acordat d-lui ing. Rizescu, declarat în faliment, continuarea comerţului.

Aceasta în urma aprobării majorităţei creditorilor.

x Din Viena se anunţă moartea generalului Argetoianu, tatăl ministrului de agricultură şi domeniilor.

Generaiul Argetoianu era o distinsă figură politică a ţării, fiind în repetate rînduri deputat şi ministru în guvernul Maiorescu.

D. C. Argetoianu a plecat la Viena.

Piaţa Valutară

Leul la Paris a cotat ieri 15,60; la Zurich 3.19.

Devizele în Capitală au notat: Francul francez 6,45; belga belgiană 22,80; francul elveţian 31,50; lira engleză 798; dolarul 163,75; lira italiană 8.70, coroana cehă 4.86; Rentenmark 39,40.

x SPORT LA MODĂ— Soţii Fernic de origine română care locuesc în America vor încerca în curînd să străbată Atlanticul în zbor.

x Ministerul artelor a decis, ca la serbările centenarului naşterii lui Ibsen, cari vor începe la 15 Martie, la Oslo. România să fie reprezentată prin d-nii: Liviu Rebreanu, preşedintele S. S. R, şi Ar. Demetriade, secretar al Tearrului Naţional.

x **Un spectacol original**— La 28 Martie, ieşenii vor avea fericirea să admire încăodată pe marea tragediană *Agatha Bârsescu.*

Pentru a încuraja literatura dramatică originală, d—na Bârsescu a hotărît să joace în impresionanta dramă **„Andreia“** scrisă de cunoscuta şi mult apreciata noastră colaboratoare d-na **Paula Petrea.**

Despre lucrarea d-nei Petrea se vorbeşte mult bine. Cei care au avut ocazia să o cunoască, afirmă că e opera cea mai reuşită a autoarei „Patinei Albe“.

x Joi seara a avut loc şedinţa săptămânală a delegaţiei permanente naţional-ţărănist. Fostul primar averescan din com. Osoi Ungureanu, împreună cu un comitet a venit la şedinţă, prezentând lucrările de constituire a unui sector la Osoi, căci mai toţi averescanii au trecut la naţional-ţărăniştii. Noii înscrişi au fost salutaţi de d. prof. V. Petrovici.

x Duminică va avea loc o întrunire a funcţionarilor comerciali la sediul societăţii „Generala“ din str. Stroescu. Se va face darea de seamă pe anul încheiat.

„LIMBA GEOGRAFICĂ ŞI DESCIFRAREA EI“

de

Dr. N. E. IDIERU

studiu ajutător pentru cursul de geografie istorică şi de istorie geografică, în toate clasele şcoalelor secundare. **Preţul 30 lei.**

De vânzare la principalele librării şi la autor, str. C. A. Rosetti 47. Iaşi.

x Zilele trecute a avut loc în Iaşi căsătoria religioasă a distinsei d-şoare *Sophie Leibovici*, sora confratelui nostru d. *L. Leoneanu* ziarist din Bucureşti, cu d. *Ilie Frölichmann*, mare comerciant din Bârlad.

Transmitem tinerilor căsătoriţi sincere felicitări.

x Doamna Tinca Catană din str. Zugravi a reclamat poliţiei că ieri la prânz lăsând'o singură în casă pe Veta Nichita i-a furat suma de 6600 lei, după care a dispărut.

Se fac cercetări.

x In urma reclamaţiei d-nei Ecaterina Nichita din str. Zugravi 60, a fost arestată Zamfira P. Păun din str. Perju. Aceasta din urmă este acuzată că în urmă cu o lună, fiind chiriaşa d-nei Nichita, i-a furat suma de o mie lei şi mai multe lucruri.

Poliţia face cercetări.

x Comerciantul Riven sin Leib din Şos. Naţională, printr'o reclamaţie făcută poliţiei, a arătat că acum câteva nopţi casa i-a fost călcată de doi bandiţi mascaţi.

Hoţii au pătruns în casă, căutând să spargă un dulap în care ţinea o sumă de bani.

La sgomotul făcut de hoţi, comerciantul s'a trezit şi a dat alarma. Hoţii au fugit.

x In str. Socola a fost arestat ieri după amiază soldatul—dezertor Panţiru Onofrei din Reg. 17 Obuzierie. El poseda un bilet de voe falşificat. După ce a fost cercetat la comisia II, Panţiru a fost înaintat Comenduirei Pieţei.

Tribunalul Judeţului Iaşi s. III-a

PUBLICAŢIE DE VANZARE

No. 1909 din 1 Martie 1928

Se încunoştiinţează că Trib. Iaşi s. III-a în urma raportului D-lui Jude Sindic No. 985 | 928 a autorizat a se scoate în vânzare prin licitaţie publică, prin mi locirea Corpului de Portărei Iaşi, averea falitului Solomon Blumer din Iaşi, str. Gl. C. Brătianu No. 172, compusă din mărfuri, mobiler casnic, mobilier de prăvălie şi maşini de fabrică evaluate de expert: mărfurile şi mob. de prăvălie la 247.603 lei, mobilierul casnic la 2500 lei şi maşinela la 241.000 lei.

Vânzarea şi adjudecarea acestei averi va avea loc în ziua de 7 Martie 1928, ora 4 p. m. la faţa locului din Iaşi, str. Gl. C. Brătianu No. 172 şi 162 şi Buna Vestire No. 4 pentru mărfuri, mobilier de prăvălie şi mobilier casnic, iar pentru maşini în şoseaua Arcu No. 7, începe-până-se licitaţia publică de la sumele evaluărei, cu facultatea D-lui Jude Sindic de a o începe şi de la o sumă mai mică, sub rezerva omologărei Tribunalului.

Dosar No. 8 | 1928

Preşedinte, M. Eşianu

Portărel, I. Popovici

PUBLICAŢIE

Se aduce la cunoştinţa publică că în ziua de 5 Martie 1928 orele 10 jum. se va ţine licitaţie publică cu oferte închise la sediul Regimentului 13 Infanterie, Serv. Aprovizionării pentru furnizarea cantităţii de carne vită cca. 72.000 Kgr. necesară pe timpul dela 1 Martie până la 1 Octombrie 1928.

Licitaţia se va ţine conf. art. 72—83 din legea contabilităţi publice.

Supra oferte nu se primesc.

Garanţia de 10 la sută din valoarea furniturei se va depune odată cu oferta.

Caetul de sarcine se poate vedea zilnic la Serv. Aprovizionării

Comand. Regt. Ştefan cel Mare No. 13

Colonel, (ss) C. Ionescu

Şeful Aprovizionărei

Lt. Alex. Ionescu

ATELIERUL DE MODE

al d-relor Schnürer

din strada Col. Langa

S'a mutat în str. Darabani No. 5, peste drum de Şcoala Trei Erarhi şi roagă onor. clientelă a-i acorda aceiaşi încredere ca şi până acum fiind complect asortat cu ultimele modele.

Rugăm a ne vizita.

Cele mai bune prezervative

Pu-Pi-Po

Cereţi pretutindeni

DOCTOR

Dora Coslowsky

MAMOŞ

de la clinicile din *Paris* şi *Montpellier*

BOLI DE FEMEI, NAŞTERI

Consult. 3—6 p. m.

Strada Cuza Vodă No. 16.

„IAŞII DE ODINIOARA“

— O recenzie a d-lui Tsigara-Samurcaş —

(Continuare din pag. I-a)

acea era o inovaţie; Agripina Rosetti, care s'a căsătorit, ca unele din contimporanele sale, la vârsta fragedă de 13 ani cu Costăchel Sturdza; cele două grupuri ale graţiilor: cele trei surori Mavrojeni şi cele trei surori Grecianu; Eugenia Conduratu, fiica lui Iordache Boldur Lăţescu şi a Anuţei Balş, care trecând Dunărea în 1877, îngrijii răniţii şi organiză la Nicopoli pe cheltuiala ei o ambulanţă, fiind apoi decorată de Domnitorul Carol; despre fiul ei din prima căsătorie, Bombonel Asian; autorul ne povesteşte câteva anecdote hazlii; Aglaia Moruzzi, născută Plagino, care a întemeiat spitalul de copii şi l-a condus cu devotament; Natalia Suţu, singura fiică a generalului şi a Didiţei Mavrocordat; Leon Bogdan „arbiter elegantiarum“, şi alte figuri frumoase pe care autorul le-a cunoscut şi le-a apreciat sau de care îşi aminteşte din tinereţe.

Iată o faţă înaltă bisericească: cunoscutul mitropolit Calinic Miclescu, care a botezat pe unica fiică a bătrânilor suverani. Iată trei tipuri de magistraţi de odinioară: Dimitrie Rosetti, fratele marelui Tudoriţă Rosetti şi cumnatul lui Vodă Cuza, Ioan Burada, profesor de drept roman la Universitate şi fost Prim-Preşedinte al Curţei de Apel ca şi Rosetti, şi în fine Teodor Crivăţ, fost în urmă consilier la Curtea de Casaţie, despre care autorul ne povesteşte câteva anecdote din viaţa-i judecătorească, spre pildă când, aflând că un martor care trebuia să depună în faţa Curţii cu Juraţi a fost mituit, i-a pus întrebările preliminare crescendo până a isbucnit şi a strigat făcând gestul de a număra bani: „Ţi-o ?“ iar martorul zăpăcit mărturisi: „Mi-o...“

Autorul descrie şcolile şi pensionatele pe unde s'au perindat mai toţi ieşenii distinşi şi ne aminteşte de unii vechi profesori, cari au rămas nestersi în memoria şi în inima foştilor lor elevi.

Vestitul avocat Gh. Cimara, care descindea dintr'o familie contală madrilenă, este zugrăvit ca un subtil jurist şi un caracter nobil şi desinteresat. S'a căsătorit cu Esmeralda Balş, fiica lui Todiriţă Balş, care i-a adus ca zestre „numai“ 12 moşii.

In saloanele consulatului Austriac se juca câteodată teatru, interpreţii fiind mai adesea pe lângă consulul Vedianer von Maglod: principesa Maria Cantacuzino din Basarabia, fosta soţie a cărturarului şi pictorului apreciat Eugen Ghika-Budeşti, Eugen Donici, fost consilier la Curtea de Casaţie, Dimitrie Bogonos etc. Imperiul rusesc era reprezentat pe timpul acela de Lermontoff, rudă de aproape cu marele poet rus şi apoi de literatul şi mondenul consul de Giers.

Interesante sunt datele asupra activităţei şcolare ale fiului doctorului Max la Liceul Naţional, unde acela, ce mai târziu trebuia să fie o glorie a Comediei Franceze, a început prin a fi cel mai leneş elev din Iaşi.

Vechii negustori dispăruţi şi localurile unde se întâlneau ieşenii pentru a pune multe la cale, precum şi petrecerile neîntrecute de altă dată, sunt descrise în chip pitoresc.

Cartea se închee cu evocarea figurei lui Alexandru Gr. Suţu, tatăl autorului, un om de o vastă cultură, care a fost profesor la liceul Naţional de limba şi literatura franceză, traducînd pe Eminescu în franţuzeşte, şi de limba greacă, tălmăcind pe Herodot. Pe lângă aceasta era un bun muzicant şi un talentat peisagist, făcând parte din pleiada de boeri moldoveni care erau aristocraţi nu numai prin sânge dar şi prin cultură, talent şi înţelepciune.

Aceste amintiri ale contimporanului nostru, Rudolf Suţu, complectează admirabil epoca ce se oglindeşte în memoriile Elenei Hartulari, care se continuă în numărul de faţă.

S. T. S.

BIBLIOTECA UNIVERSITĂȚII -IAȘI-

ANUL XXIV No. 6239

3 LEI EXEMPLARUL

MARȚI 6 MARTIE 1928

ABONAMENTE

Lei 1000 pe un an
„ 500 „ 6 luni
„ 300 „ 3 luni

OPINIA

ZIAR POLITIC COTIDIAN

ANUNCIURI

se primesc la toate Agențiile de Publicitate și la Administrația ziarului Iași—Str. Gh. Mârzescu 17

In jurul noului tarif vamal

Comisiunea superioară vamală și-a reluat lucrările în vederea modificării tarifului. In ultima ședință, prezidată de d. Vintilă Brătianu, comisiunea a revizuit toate lucrările făcute până acum. In informațiile date presei, se afirmă că de astădată noul tarif va avea în vedere apropiata stabilizare, precum și protejarea justă a indu triilor naționale.

Enunțarea acestor directive ar fi de natură să mulțumească pe ori cine cunoaște nevoi e economice ale momentului. Și dacă programul acesta ar fi realizat cu sinceritate, rezultatele lui s'ar vedea în scurtă vreme. D. Vintilă Brătianu a afirmat că nu mai trebuesc încurajate decât acele industrii naționale care s'au dovedit în adevăr utile și cu posibilități de dezvoltare. Ar urma deci ca la o sumă de articole să se suprime taxele „patriotice", menite să susție întreprinderi parazitare, care contribuesc la scumpirea excesivă a traiului. Din nefericire însă, d. Vintilă Brătianu are o personalitate dublă, alcătuită din două părți direct opuse. Ce ace gândește și dorește sincer ministrul, e contrazis de șetul băncilor și al industriilor. Ca om de stat, d. Brătianu a declarat în comisia vamală că agricultura este prima noastră forță economică; pentru sprijinul ei trebuesc făcute toate sacrificiile. Dacă crede acest lucru cu toată convingerea, șeful guvernului trebue să facă totul pentru înzestrarea satelor cu unelte agricole perfecționate. Pluguri bune și ieftine, tractoare, batoze sunt necesare în mari cantități. Aducerea și împărțirea lor la adevărații agricultori să se facă repede, în condiții bune, așa ca nici statul, nici țaranii să nu fie păgubiți cu ceva. Libertatea importului la uneltele agricole apare deci ca o necesitate imperioasă. Dar acum apare a doua personalitate a d-lui Vintilă Brătianu, aceia care nu poate asculta cu nepăsare cererile industriașilor de fier din țară (Reșița etc.)

Aceștia vor măsuri de protecție, sub cuvânt că au o producție care îndestulează întreaga piață internă și dă chiar surplusuri pentru export. Nu știm întrucât afirmațiile acestea sunt exacte, cunoaștem însă nemulțumirea consumatorilor : țăranii se plâng că sunt siliți să ia pluguri mai scumpe și mai puțin bune ca cele aduse de peste graniță. Intre adevărata și marea industrie românească, ale cărei uzine se întind pe toate ogoarele cu semănături și interesul limitat al câtorva societăți particulare, credem că va trebui preferată cea dintâiu : agricultura. D. Vintilă Brătianu omul de stat e dator să refuze pe d. Vintilă Brătianu omul de afaceri.

— Y —

Actualități politice

Nesupusul..

D. C. Rădulescu-Motru, distinsul profesor dela Universitatea din București, a cerut d-lui general Averescu ștergerea sa din controalele partidului poporului. In demisia pe care o adresează generalului, d. Rădulescu-Motru îi amintește că i-a trimes la 23 Februarie o scrisoare în care își exprima dorința de a afla dacă șeful partidului poporului este pentru alegerile libere.

„Ori și ce încercare, spune d. Rădulescu-Motru, de a opri realizarea libertății de vot este o jignire adusă sentimentului public și ar avea drept rezultat să îndrepte masele electorale spre partidele de extrema stângă, aceea ce nu cred să fie spre binele țării, cu tot angajamentul ostentativ pe care și l-au unii de a fi străjă neadormită întru apărarea ordinei de Stat. D-voastră mai bine de cât ori și cine altul, știți din împrejurările anului 1907 cât de neglorios este rolul de apărător al ordinei.

La această scrisoare, d. general Averescu a răspuns militărește, că nu primește ca subalternii săi să pună condiții.

Dar d. Rădulescu-Motru răspunde :

„Eu nu m'am înregimentat la un regim de cazarmă, dominule general, ci am venit să colaborez cu membrii unui partid, pe cari i-am crezut liberi pe voința lor. Păstrați-vă tradițiile de vechiu militar, iar mie redați-mi libertatea.

Dați vă rog, cât mai urgent ordin subalternului d-voastră să mă șteargă din controalele regimentului-partid pe care îl comandați".

Gestul frumos și demn al savantului profesor constitue un însemnat eveniment în viața noastră politică, a cărei nivel scade din zi în zi.

INTER

NOTA VESELĂ

Miticism

— „Am un vâr care în trei ani a ajuns milionar din simplu văcsuitor de ghete".

— „Drace, într'un timp așa de scurt! Dar cît lua de pereche?".

DIPLOMAȚII ȘI FILMUL

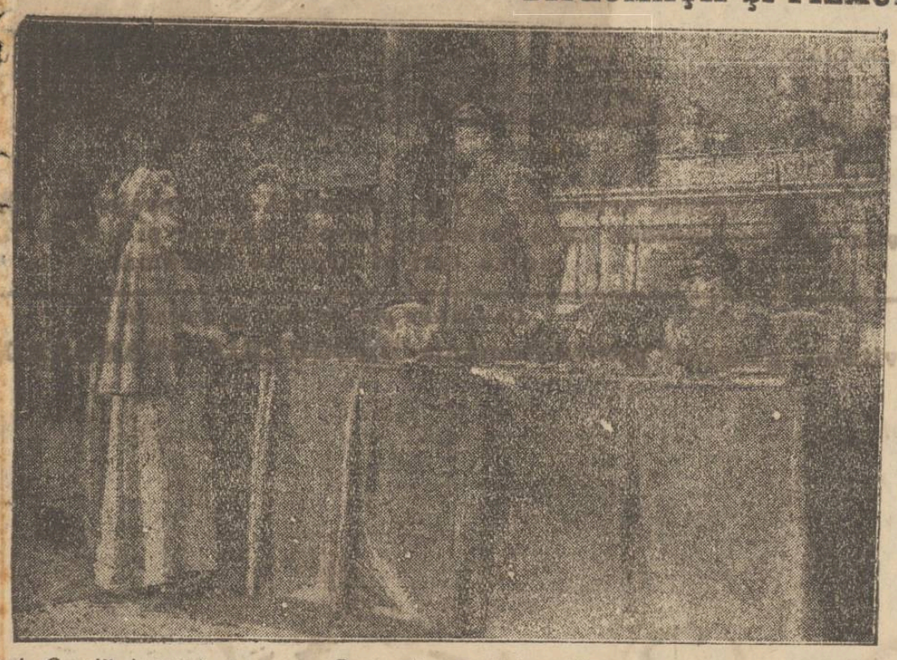

Filmul „*Cavell*", lucrat în Anglia, reprezintă procesul luptătoarei englexe Miss Cavell, în fața curții marțiale germane din Bruxelles. La Berlin se susține că a fost conc put cu dușmănie pentru Germania, și diplomații au făcut demersuri pentru a fi interzis.

Dovada lipsei de înțelegere a lucrurilor cu care a fost înscenat acest film, este faptul că militarii germani sunt prezentați în sala de justiție cu căștile pe cap, ceiace este o eroare. Fotografia de mai sus arată chiar scena judecării.

ASPECTE

Găitanismul matrimonial

Ridicînd vălul de pe ticăloșia „înaltei societăți" sintetizată acum de duetul Leonida-Găitan, după tragicul solo al d-nei Magilea, s'a descoperit o vastă organizație de întreținere a junilor cu monoclu și bine făcuți de către femeile abandonate de iubire odată cu acumularea anilor din ce în ce mai mulți.

Impotriva pescăriei acesteia în stil mare se ridică protestul unanim al presei și al oamenilor cinstiți și se agită—cu acest prilej problema înființării tiketului de muncă. In societatea noastră există prea multă trîndăvie, muncitori fiind cu adevărat numai proletarii manuali și intelectuali.

Dar mai este o categorie de indivizi care trebue demascată și pusă la index cu același dispreț ca și confrații lui Găitan : sînt vînătorii de zestre.

Ce deosebire, în definitiv, este între peștele băbesc și tînărul care nu vrea să-și pună în valoare brațele, titlul căpătat după ani de studii, puterea de muncă și așteaptă „o partidă strălucită" care să-i permită a trăi la adăpost de nevoe din banii nevestei ?

Nu este oare tot atît de rușinoasă și mizerabilă vînarea unei fete cu zestre mare ca și aceea a unei babe cu venituri ? Și este poate mai rușinoasă : pentrucă bătrîna are libertatea de a-și alege pe cine dorește ea, pe cînd biata fată trebue să accepte pe cine îi aranjează părinții în tratativele cu misiții la colțul unei mese de cafenea.

Tineri validi se oferă spre vânzare ; un consorțiu de pești în devenire analizează starea financiară a părinților dezinteresându-se complect de copile și acceptând căsătoria numai atunci când condițiile materiale sînt cât mai bune. Ce importanță are pentru acești tipi morala, ce valoare are iubirea pentru dânșii, când și una și cealalta sînt cântărite cu monede ?

Intre găitanismul pur și simplu și între cel matrimonial, nu există nici o deosebire. Pește este și întreținutul babelor și întreținutul lenes din zestrea fetelor ; amândoui sînt tot atât de odioși, tot atât de respingători.

Iată de ce, peștii matrimoniali fiind legiune, în parte Gaitan găsește unele circumstanțe atenuante.

G. SPINA

Din toată lumea

Cu avionul din Anglia în Australia.— Aviatorul australian Bert Hinkler, plecând din Londra, a aterizat la Bundaberg, orașul său natal, în apropierea casei familiale și în mijlocul unui entuziasm general.

Dar dintre toți cea mai mulțumită era bătrâna Hinkler, mama aviatorului. Ea, în momentul când fiul ei s'a coborât din aeroplan, îl sărută cu drag și-i spuse printre lacrimi : „Intr'adevăr, eu sînt femeia cea mai mândră din întreaga Australie !.."

*

O glumă tragică. — Intr'un foburg din Lyon câțiva copii se jucau cu o minge. La un moment dat, mingea deviind din direcția ei, a lovit pe tânărul Fernand Monin, de 19 ani, care era beat. Acesta, crezându-se atacat, a scos revolverul și a tras. Un glonte l-a nimerit pe copilul René Depalvue de 5 ani, care a sucombat imediat.

Criminalul, când s'a trezit din starea lui de ebrietate, nu și-a amintit de loc fapta ce-o comise. El afirmă mereu că nu este asasinul copilului nefericit.

*

Cât poate mânca un om. Intr'un restaurant din Varșovia, veni acum câteva zile un oaspete, care impuse restaratorului din toate punctele de vedere. El se așeză la o masă, comandă bere și ca aperitiv câteva scrumbii afumate' Apoi iarăși bere și 1 kgr. mezeluri cu castraveți acri. Bucuria restauratorului nu mai avu limită, când clientul comandă 2 cotlete reci și o porție de pește, apoi o jumătate gâscă și o porție pasăre. Bine înțeles că pâine și cornuri stăteau la dispoziție. După ce mâncă toate acestea, mosafirul comandă o cafea neagră și prăjituri cu cremă. Deoarece asemenea prăjituri nu erau în restaurant, un chelner se duse să le aducă de la o cofetărie. Intre timp restauratorul întrebă pe client, dacă nu i se va părea cam scump. Dar acesta răspunse : „Coste ce-o costa, eu tot nu plătesc",

Bine înțeles fu nevoe de intervenția poliției, dar nimeni nu voia să creadă pe restaurator că un singur om poate mânca atâta.

Clientul fu însă destul de delicat și aprobă spusele patronului, lăudând în acelaș timp buna calitate a mâncărurilor.

„OPINIA" LITERARA ȘI ARTISTICA

Găitancele

Nimeni nu și-ar fi închipuit că un simplu ciocan poate face celebru pe un necunoscut. Fantele Găitan ne-a dovedit-o însă în modul cel mai convingător. De câteva zile pretutindeni se discută cu pasiune cazul ciocoiului asasin, care s'a ridicat până la importanța unui eveniment național. Ticăloșia pomădată a macroului bucureștean a revoltat toată lumea conștientă, afară bine'nțeles de câteva cucoane, care printre suspine comandate, țipă sentimental : „bietul George". Femeile din elita bucureșteană deabia așteaptă achitarea criminalului, pentru a-l disputa între ele cu promisiuni senzuale și bilete de bancă. Găitan poate nu-i mai vinovat decât aceste Messaline moderne, care cugetă cu nervii și plătesc cu trupul.

i. b.

FAPTE

Un nou centenar

De curând s'a serbat în Anglia centenarul marelui scriitor George Meredith, care s'a născut în 12 Februar 1828 la Portsmouth. El a avut o mare influență asupra multor scriitori, și chiar asupra lui Marcel Proust. Romanul său principal este „Egoistul", care a atins multe ediții, fiind socotit ca unul dintre cele mai bune romane englezești.

150 franci pe lună

Acesta era salarul pe care

(Continuarea în pag. 4-a)

Uriașa desvoltare

a industriei cinematografice din Statele-Unite

După ultimele date statistice, sunt acum în Statele-Unite cam 20,000 cinematografe cu 18 milioane locuri. In medie aceste cinematografe sunt vizitate săptămânal de 100,000,000 persoane, așa că numărul spectatorilor într'un an atinge respectabila cifră de 5,200,000,000 persoane (mai mult de cât de 2 și jum. populația globului pământesc). Taxele de intrare plătite de acestea se socotesc la cam 750,000,000 dolari, adica 125 miliarde lei.

Producția medie lunară de filme din American e de 1,250,000 picioare film și pentru aceasta nevoe de mai mult argint, de cât la păstrarea circulației fiduciare din toate țările.

La sfârșitul anului 1926, erau investite în filme un total de 1,500,000,000 dolari. Direct și indirect, producția cinematografică întrebuințează 350,000 persoane.

Un atelier cinematografic modern (studion) costă 2 milioane dolari. Prețul unui film variază dela 25.000 la 250.000 dolari, la operile mari atinge adesea milioane. Industria cinematografică ocupă astăzi în bilanțul Statelor Unite locul al 4-lea, lea, deși există deabia de 25 ani, iar desvoltarea sa care nu e încă terminată, a început deabia acum 15 ani.

Consecința naturală a acestei uriașe dezvoltări este ivirea unor personalități proeminente, cari stăpânesc astăzi întreaga indus-

(Continuarea în pag 4-a)

CIUDĂȚENII

Senatorii în uniformă...

Senatul a numit o comisiune care să găsească semnul distinctiv pentru titlul și ocupația de senator.

Astăzi, când se numesc comisiuni pentru orice chestie, n'avem dreptul să ne mirăm de hotărîrea maturului corp. Obișnuit, comisiunea nu este un mijloc de a rezolva o problemă prin colaborarea mai multor competințe, ci un scop în sine, ea însemnând diurne suplimentare, *mijloace* materiale de fericire a membrilor care o compun.

De astădată însă, pe lângă sportul sănătos al încasării, credem că senatorii au fost serios preocupați și așteaptă ca delegații lor să lucreze intens pentru a aduce o soluție absolut necesară în împrejurările actuale.

Cum nu s'a gândit nimeni până acum să deosebească în mod special pe cei care, prin definiție, îndeplinesc funcția somnului în fotolii confortabile ? Pijamaua caldă de molton, sau dacă gustul pentru arta națională va învinge, cămașa de noapte înflorită cu arnici, fesul și papucii — ar fi, credem cel mai potrivit semn distinctiv.

Intenția venerabililor reprezentanți ai națiunii nu este probabil să afișeze, prin uniformă, ocupații onorabile pentru niște simpli bunici cu turta dulce în sân, dar nepotrivite cu cei ce pretind că țin în mână destinele țării și poartă după grumaji hamul delicatul statului.

Senatorii doresc numai să se deosebească de colegii lor dela cameră, care îi compromit prin ședințe pline de măscări, înjurături și scandaluri. Maturul corp vrea să-și publice cu ostentație, seninătatea sa olimpiană în cele mai arzătoare chestiuni.

Deosebirea aceasta e outrance, are multe inconveniente pentrucă se vor găsi mulți maliționși care să deducă unele seninătăți fizice puțin măgulitoare. Tribunele senatului, de obiceiu repopulate, vor rămâne de azi înainte pustii, părăsite definitiv de publicul feminin și elegant care mai acorda credit și atenție gravilor somnoroși din fotolii. In schimb Camera va avea un număr crescut de spectatoare, venite să uite acolo decepția și melancolia.

Iar deputații vor continua manifestările lor virile lucrând cu spor pentru patrie.

— Y —

Celebritățile moderne

Considerații de actualitate

de Paula Petrea

Din cenușa cadavrelor distruse de focul războiului mondial, au răsărit pretutindeni diferite specie de monștri morali, cari înfruntă opinia publică, această pudică fecioară, *ce se indignează numai*, fără să aibă curajul să sancționeze prin excluderea din sânul societății, pe cei nevrednici.

Găetan, eroul zilei, a devenit celebru printr'un gest de care s'ar rușina cel din urmă dintre pușcăriașii *„vieux style"*.

Acest alintat al societ ții înalte prezintă toate calitățile celebrităților moderne :

Prostituat, căci deși de sexul bărbătesc, faptul că-și vindea dragostea celor mai în vîrstă de cît el, ne îndreptățește să-l numim astfel.

Nu se jena de meseria lui, dimpotrivă o striga sus și tare, compromițîndu-și victimile, cari la rîndul lor se simțeau mîndre de a fi compromise.

Cinismul cu care cineva își dă în vileag incorectitudinile, viciile, a fost ridicat la rangul de virtute divinizată de la războiu încoace. De aceia s'ar putea zice, că-s mai dezastroase consecințele lui, de cît ororile ce s'au înfăptuit în decurs.

Fiecare om cum se cade se îngrozește, se indignează, opinia publică și ea protestează în gînd, dar nimeni n'are curajul să arunce cu piatra în nemernici.

Această apatie are consecințele ei zilnice, căci mereu se înregistrează sub numele de crime pasionale, cele mai ordinare asasinate.

Desigur toată lumea cunoștea legătura lui Găetan cu victima, fiecare șoptea indignat, că diferența de vîrstă dintre ei, dovedea că nu poate fi vorba de cît de un interes material din partea celui mai tînăr.

Cunoșteau poate teroarea ce deslănțuia asupra ței, ca s'o păstreze numai a lui, pe această mină de aur ; rădea fiecare de naivitatea ei care se încredea orbește în lingușirile și minciunile lui.

S'a spus că au fost unii cari l'au observat pe Găetan, că a urmărit-o toată ziua aceia, în care ea a scos banii de la bancă.

Trebue să fi fost cineva, care se aștepta la un desnodămînt fatal și totuși nimeni n'a intervenit ca să evite catastrofa.

Toți sunt fără voia lor complicii lui Găetan, căci nu suntem criminali numai cînd ucidem ci și atunci cînd nu oprim pe alții să ucidă.

De prisos îl scuipă publicul și-l pălmuește acum, acest tratament i se cuvenea înainte și atunci n'ar mai fi avut posibilitatea să înfăptuiască crima.

Dar el era primit în casele oamenilor cum se cade, singurii mari vinovați, iubit de toate femeile, iubitoare de asemenea specimene, de aceia își făcea o glorie din viciurile sale.

(Continuarea în pag. 4-a)

In pag. III-a

Ultima Oră

telegrafică și telefonică

URODONALUL.

Evită Arterioscleroza

Recomandat de Profesorul LANCEREAUX fost preşedinte al Academiei de Medicină

Semnul temporalei arată începutul arterio-sclerozei

Păreri medicale:
„Indicaţiunea principală în tratamentul arterio-sclerozei, consistă în a împiedica formarea leziunilor arteriale. In perioada de pre-scleroza, acidul uric, fiind singurul factor de hipertensiune, va trebui înainte de toate să se lupte energic contra lui, şi aceasta întrebuinţând URODONALUL".

Profesorul FAIVRE
Prof. de clinică, Int. a Universităţei din Poitiers

Stabilimentele CHATELAIN
2 bis, Rue de Valenciennes Paris

Ai vârsta arterelor D-lale Conservă-ţi arterele cu URODONAL şi vei evita arterio-scleroza care întăreşte pereţii vaselor şi îi face rigizi ca ţeava unei pipe, adică tari şi uşor de sfărâmat.

De vânzare prin farmacii şi droguerii

Exclusivitatea generală pentru România DROGUERIA STANDARD, 2 str. Zorilor Bucureşti

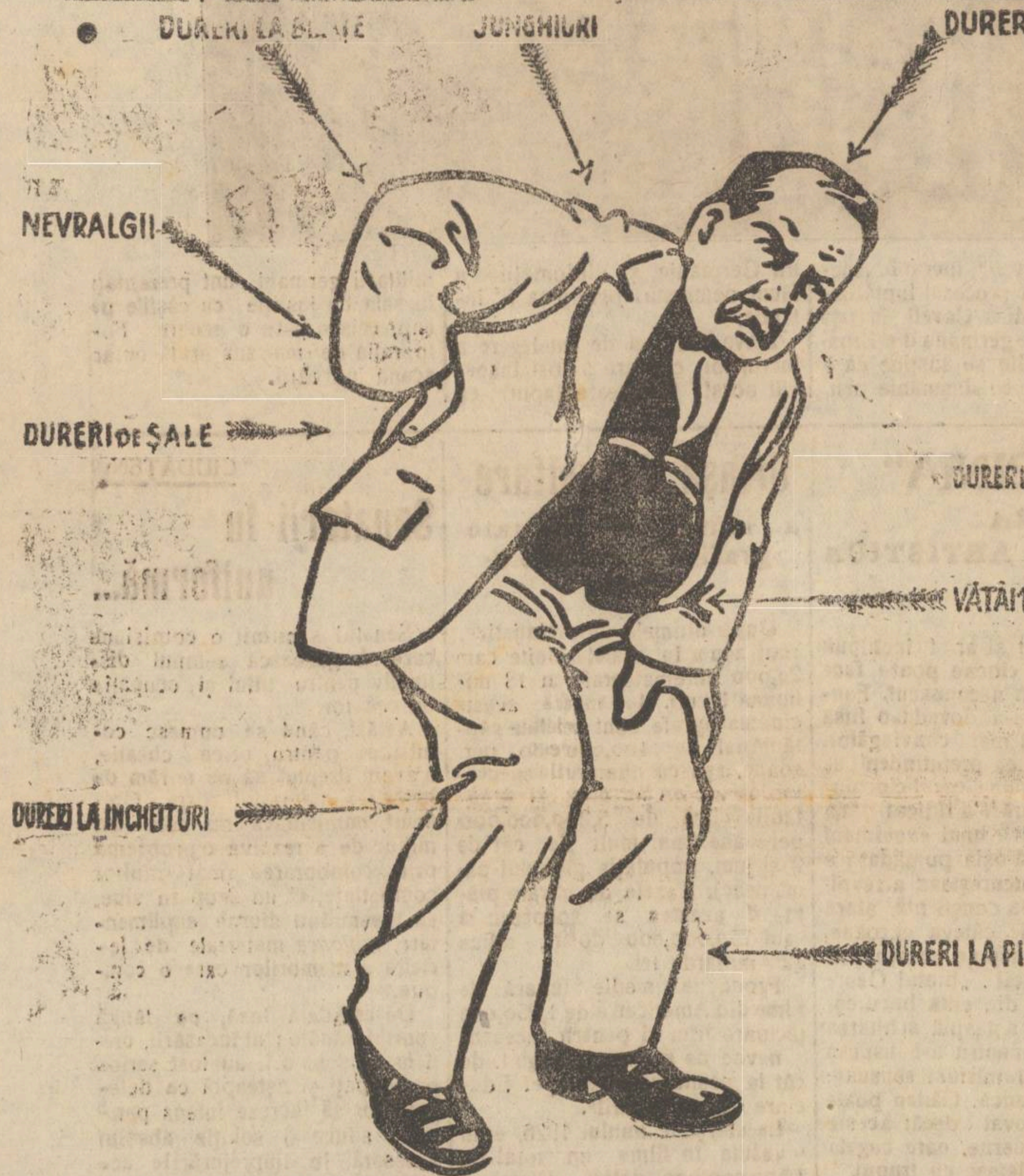

Afumători higienice

Fleurs du Paradis
Pentru îmbalsamat şi purificat aerul din camere
Depozit general:
Farmacia CONST. I. WERNER, Iaşi

MAGAZINUL UNIVERSAL „RATA"
No. 34, str. Gh. Mârzescu No. 34

A desfiinţat comisionul

şi fiind bine asortat cu:
HAINE GATA pentru barbaţi, băeţi şi copii
ŞTOFE STRAINE calităţi superioare cu un
ATELIER SPECIAL pentru comandă, Mantile de Cauciuc, Manufactură, Mătăsuri, Galanterie, Incălţăminte, Pălării, Mobile, Oglinzi, Muşamale, Linoleum, Maşini de cusut, Biciclete, etc. etc. le vinde cu preţuri avantajoase
în RATE LUNARE şi FARA COMISION

Publicaţiune

Noi Ioan P. Märtz, Subcomisar de poliţie la Comisariatul Circ. 3-a Iaşi.

In baza adresei D-lui Jude Ocol I Urban Iaşi No. 3243 | 1928 public spre cunoştinţa generală că în ziua de 15 Martie a. c. ora 10 a. m. se va vinde prin licitaţie publică în iarmarocul de la Abator Iaşi, 2 cai murgi, unul ţintaş în frunte şi un cotiugar ce sunt sequestrate dela debitorul Gheorghe Dobre pentru îndestularea creditorului Avram Iosub până la concurenţa sumei de 4000 lei plus 400 lei cheltueli şi procente legale. Amatorii care doresc a concura la licitaţie sunt rugaţi a se prezenta în sus zisa zi cu garanţie de 10 la sută conform legei.

Făcut Iaşi 28 | 2 | 928.

Subcomisar Märtz

PUBLICAŢIE

Se vinde prin licitaţie publică în ziua de 25 Martie 1928, ora 10 a. m. în strada Stejar No. 66 bis, în prezenţa tutorelui d. Al. A. Olşanschi şi a subcomisarului Constantin Dăscălescu, diferite obiecte casnice, conform inventarului ce se află la Comisia Disp. 5-a.

DE INCHIRIAT casele vechi A. Braunştein str. Cuza-Vodă 87, 2 prăvălii spre Piaţa Unirei, 4 subsoluri mari luminoase şi uscate. — A se adresa la Isidore Margulies str. Ştefan cel Mare 27.

DE INCHIRIAT frumos apartament A ea Copou, centru, Apă, canal, electricitate, bae, pivniţă, garaj, Tramvay, şcoală primară şi piaţă alături. — A se adresa Domnei Maria Popovici, Observatorul Astronomic Copou.

ROG foarte mult pe binevoitorii care au aflat de o oiţă care a fost furată sau s'a pierdut din curtea bisericei Sf. Sava, în ziua de 2 crt., a înştiinţa pe d. Lascăr Chiciorea paraclişerul bisericei şi va primi în schimb o frumoasă recompensă în bani.

„CENTRALA MOLDOVEI", aduce la cunoştinţa că a deschis o reprezentanţă în raionul str. Tg. Cucu No. 60 (lângă băcănia Lehrer), care va face toate asigurările, sub conducerea Haimovici Iancu.

APARTAMENT 4 camere şi accesorii, se caută. A se adresa la ziar.

DE INCHIRIAT imediat apartament compus din 4 odăi, bucătărie şi odaie de servitori, în str. Lăpuşneanu No. 18, la etajul I, ocupat actualmente de D-rul Mihailescu. A se adresa la Magazinul Cristian, str. Lăpuşneanu No. 32.

DE INCHIRIAT în strada Asaki No. 6 pentru D-re (D-ne) una cameră mobilată cu anticameră, intrări separate, libere imediat.

DE VANZARE sau *închiriat* imobilul din str. Sărărie No. 1, având teren 2000 m. p. şi clădire local de cârciumă cu 13 camere. Pentru informaţii la D-l avocat G. Stoianovici str. Elena Doamna No. 9.

DOCTOR
Dora Coslowsky
MAMOŞ
de la clinicile din *Paris* şi *Montpellier*
BOLI DE FEMEI, NAŞTERI
Consult. 3—6 p. m.
Strada Cuza Vodă No. 16.

Cehoslovacia construeşte oraşe model

Praga (Ceps).— Ministerul de agricultură a deschis un concurs pentru construcţia a două oraşe model şi alte concursuri pentru construcţii agricole model şi pentru cultivarea de sfeclă şi cereale.

După rezultatul concursurilor, ministerul va pune în aplicare planurile de construcţii model, pentru renovarea sau fondarea de oraşe.

Din Bacău

Adunarea consiliului Camerei de Comerţ.—Consiliul Camerei noastre de Comerţ, de sub preşedinţia d-lui senator Cr. Cristoveanu, s'a întrunit zilele trecute spre a delibera asupra mai multor chestiuni la ordinea zilei.

Ţinând seama că negustorimea locală intenţionează să aibă relaţiuni de ordin comercial şi industrial cu străinătatea, consiliul s'a declarat pentru susţinerea luptei de stabilizare, spre a nu prejudicia băneşte pe negustori, dată fiind instabilitatea şi lipsa de valoare reală a leului nostru.

I'a propus cererea la centru a unui nou regim de repaus duminical, şi apoi, s'a constituit o comisiune în vederea revizuirei tarifului vamal local, care are unele lacune.

Nenorocire gravă. — Lucrătorul Ioan V. Cernat, în etate de 19 ani, de fel din comuna Lucăceşti, pe când umbla cu lumânarea la un vas cu păcură spre a-i pune un dop, butoiul a luat foc şi explodând, a cuprins în flăcări pe numitul, care după 2 ore de cumplită agonie a murit carbonizat.

Accident nenorocit. — Tânărul Sândulescu I., elev din clasa VII a liceului „Ferdinand I", din localitate, voind să curăţe un revolver, care era încărcat, la un moment dat arma luând foc, un glonte a lovit pe numitul în regiunea pieptului.

Pacientul a fost transportat la spitalul comunal din localitate, unde d. dr. T. Iamandi, medicul şef al spitalului, i-a dat primile îngrijiri.

Noi preţuri maximale la pâine. —Cu începere dela 5 Martie crt., primăria locală a fixat noui preţuri maximale la făina de grâu şi pâine, după cum urmează: făina de grâu se va vinde la mori pentru brutari, patiserie extracţie 20 la sută cu lei 13 kgr., calit. I extracţie 35 la sută cu lei 11.50; calitatea II-a extracţie 30 la sută cu lei 8.50 şi făina de secară cu lei 10 kgr., iar pâinea fabricată din făină patiserie, extr. 20 la sută în greutate de un kgr. se va vinde cu lei 12, cea de cal. I cu lei 10.50 kgr., cea de cal. II cu lei 8 kgr. şi de secară cu lei 8.50 kgr., cu un scăzământ deci de 1 lei 50-2 lei, faţă de preţurile de până acum.

— O comedie din cele mai originale „Cohn şi Stangi în America" reprezintă azi ecranul însufleţit dela Sidoli. E absolut unică, o inovaţie extraordinară, superioară oricărei comedii teatrale. Şase acte pline de humor înveselesc fără încetare întreaga sală. Prinţul falş e deasemenea o bufonadă reuşită, care va fi admirată de fiecare.

Primul film de propagandă ştiinţifică „Combaterea malariei" complectează programul bogat şi excepţional.

Cercetarea unor vechi furturi la R. M. S.

Parchetul militar a început cercetările în marile furturi săvârşite la R. M. S. din localitate, în anul 1917.

Doi funcţionari Dărăbăneanu şi Eftimie au fost daţi în judecată pentru sustragerea unei cantităţi considerabile de produse ale fabricei.

Judecaţi de Tribunal ambii au fost condamnaţi. In apel apărarea a cerut declinarea competinţei în favoarea instanţelor militare, pe motivul că fiind în stare de războiu, funcţionarii publici erau militarizaţi.

Curtea de apel a admis incidentul şi şi-a declinat competinţa.

*

Parchetul militar a însărcinat pe d. prof. Gheorgescu cu expertiza registrelor din acei ani, ai fabricei R. M. S.

Din Ungheni

Audiţii radiofonice. — Căminul cultural „Înfrăţirea" din localitate care de altfel este cunoscut pentru activitatea lui rodnica şi mai ales pentru înfiinţarea primei biblioteci româneşti în această localitate de peste Prut, a instalat în sala Căminului un post de recepţii radiofonice, dând astfel posibilitatea tuturor membrilor Căminului a asculta gratis în fiecare seară concerte splendide din toată lumea.

Succesul a depăşit toate aşteptările şi sala Căminului în fiecare seară este plină de auditorii setoşi de muzică bună.

Postul este instalat şi condus de tânărul Erik Minchevici (fiul d. ing. Minchevici, preşedinte Căminului). Afară de audiţii în pauze se fac explicaţii şi deslușiri relativ la radio, ascultate cu mare atenţie de toţi prezenţi.

Din Fălticeni

Fălticeni — *Curtea cu juri* — La 15 Martie se va deschide actuala sesiune a Curţii cu Juri. Curtea va fi compusă din d-nii Eug. Petit, preşedinte, Gh. Matase şi V. Petruc asesori, fotoliul ministerului public va fi ocupat de d. V. Filipescu.

Juraţii d-nii Tolea N. Dumitriu, I. Segall, Fr. David Avr., Gh. Şerban, Beer D., Sindulescu I., Locotenent Răcoveanu, Burchis D., Littman I., Irimescu P. Petrescu, T. Lazarovici, Avr. Sachelariu, Gh. Iomovici, A. Bernhard Lesscu, Hoffman, I. Perlman, H. Bercovici, I. Lazarovici, I. Popovici, C. Nichifor, Gh. Sofica, C. Săvoia, Gh. Trancu, O. Onofreiu, C. Verdeanu, D. Munteanu, P. Ţăranu, N. Zancu, C. Alex. Iosef, Rusu Filip, Arsintescu Gh. Zugenu Gh. A. Petre Constantin. Supleanţii; Florescu Gh. Feibiş, Em. Dorneanu I. Dumitru T.

Procesele: în ziua de 15 Martie Borzea Ion lovituri cauzatoare de moarte, în ziua de 16 crt. Dumitru Zancu lovituri cauzatoare de moarte, în ziua de 17 lovituri cauzatoare de moarte, în ziua de 19 Dumitru Petru lovituri cauzatoare de moarte şi opoziţia Petru Nicolau, calomnie prin presă.

— S'a dat ordonanţă definitivă pentru studentul Anton din Bacău, fiind acuzat pentru ultraj şi lovire.

Noir

Inmormântarea pretorului Carpus

Eri după amiază a avut loc în Iaşi înmormântarea lui Jean Carpus, administratorul plăşii Codru.

Convoiul funebru a pornit de la locuinţa defunctului, fiind compus dintr'un public numeros, în frunte cu d-nii: Toma, Zipa, Eduard Lăzărescu, prefect de judeţ, M. Sadoveanu, Bantaş, Frăţiţă, subprefect Kasian, A. Herovanu, M. Alexandrescu, şef de birou la Prefectură, precum şi un mare număr de funcţionari.

Inmormântarea rămăşiţelor pământeşti ale aceluia care a fost Jean Carpus, s'a făcut la cimitirul Eternitatea.

Aici au vorbit preotul Dinescu şi d-nii Kasian, căp. Sandu şi M. Alexandrescu, arătând cu toţii meritele lui Jean Carpus, ca om şi ca funcţionar energic şi conştiincios.

INFORMAŢII

x **Afacerea Ataţchi.** —Continuându-se cercetările în afacerea Ataţchi, au fost interogaţi la Cabinetul III instrucţie d-nii M. Hersman, Zelţer, Gherş şi Aron Genernan din Chişinău.

Fiind audiată şi o domnişoară din Chişinău, ea a prezentat un ceas, care s'a dovedit a fi din cele furate dela bijutierul Lazăr Iosef.

x **Taxarea afişelor.** — Administraţia financiară aduce la cunoştinţa publicului că în conformitate cu dispoziţiunile art 18 al. 3 din legea timbrului, sunt supuse la o taxă anuală şi pe metru pătrat afişele pe carton, pânză, lemn, metal, porţelan, afişele murale, afişe luminoase, afişe zise panouri, reclame, afişele pe ecran, (protectate) afişele pe portative speciale şi în genere ori ce afiş de cât cele făcute pe hârtie.

Cum în cursul lunei Ianuarie 1928 devin exigibile din nou taxele de timbru anuale de mai sus, întrucât conform legei un an impozabil expiră la 31 Decembrie, oricare ar fi data când s'a pus afişul.

Orice persoană care expune vederei un astfel de afiş, a fost obligată în cursul lunei Ianuarie să facă percepţiei fiscale de care depinde o declaraţie în care să arate:

1) Textul afişului, 2) Numele pronumele, profesiunea şi domiciliul beneficiarului, 3) Suprafaţa afişului, 4) Numărul exemplarelor, 5) Arătarea precisă a străzilor, localurilor, edificiilor etc., unde fiecare afiş este aşezat.

Atragem din nou atenţiunea celor interesaţi de-a face această declaraţie cel mai târziu până la finele lunei curente.

x I. P. S. S. Mitropolitul Pimen a plecat aseară la Bucureşti.

x Am relatat într'un număr trecut al ziarului nostru, că jandarmii din Ciurea-Iaşi, au arestat un individ care nu poseda asupra lui nici un act, şi erau bănueli că acesta ar fi Cantahuz, un tovarăş al banditului Hăbuc.

In urma cercetărilor făcute, s'a stabilit că individul se numeşte Ion Cucu, dezertor din Covurlui.

x Făcându-se o descindere la locuinţa femeiei Profira Henciuc din str. Pantelimon, s'au găsit două prostituate Zamfira Panu şi Clara Candel, cu toate că poliţia închisese această casă.

Erupţiile pielei

Pomada Cadum potoleşte şi vindecă orice iritaţie ... Pomada Cadum contra ecsemei, coşurilor, pecinginei, erupţiunilor, cojirii, ... cojilor depe boboase.

x Azi dimineaţă au început exerciţiile de zbor la grupul I Aviaţie Iaşi.

x Aseară a plecat la Bucureşti d. general Zadik, comandantul corpului IV Armată.

x Toate comisiile poliţieneşti au încheiat ieri numeroase procese verbale de contravenţii, la legea repauzului duminical.

Cei ce s'a abătut dela respectul legii sunt în majoritate cârciumari, manufacturişti şi frizeri.

x *„Gazeta Dorohotului"* a împlinit zece ani de apariţie continuă. Pentru un ziar de provincie, jubileul acesta înseamnă o izbândă. Dorim confratelui nostru să realizeze mai departe aceiaşi activitate rodnică şi frumoasă.

x *Excursiune în Palestina.* — Asociaţia „Prietenii Universităţii din Ierusalim" aduce la cunoştinţa publică că înscrierile la excursiunea de studii în Egipt şi Palestina, organizată pentru Paştele viitor, se primesc până la 5 Martie cel mai târziu. Inscrierile trebuesc adresate cât mai curând în scris Secretariatului Asociaţiei „Prietenii Universităţii din Ierusalim", Str. Carol 81 (fost 109), Bucureşti.

x D. prefect Eduard Lăzărescu a plecat aseară la Bucureşti, luând cu d-sa proectul bugetului judeţului, pentru a-l supune verificării.

x A fost dus la poliţie Iacob Cozmol din str. Morilor 21, prins pe când fura lemne dela uzina Teatrului Naţional.

ULTIMA ORA

Intrunirea național-țărănistă din Galați

— Trei intruniri. — Atacuri violente contra guvernului —

Galați 5.—Ieri a avut loc marea adunare național-țărănistă.

S'au ținut întruniri la teatrul Central, unde au asistat 5000 persoane, în sala cinematografului Miron și în grădina cinematografului Central.

Principala întrunire a avut loc la teatrul Central, prezidată de d. Măgură, șeful organizației de Covurlui. Vorbește d. *gen. Racovitză*, care spune că liberalii se laudă că ei reprezintă în mod absolut ordinea, cinstea și legalitatea. Ordinea o reprezintă d. Vintilă Brăteanu, cinstea d. Tancred Constantinescu iar legalitatea d. Duca.

D. Voicu Nițescu spune că Ardealul este gata să lupte pentru întronarea cinstei și domnia legalității.

D. Ion Crăciun vorbește din partea iorghiștilor.

D. Nestor Badea din partea tineretului.

D. Titel Petrescu, social-democrat, spune că acum liberalii acuză pe socialiști că sânt comuniști, dar arată că în timpul alegerilor, când s'a prezintat cu o plângere d-lui Duca, acesta i-a propus să candideze pe listele liberale. Așa dar atunci eram elemente de ordine, iar acum sântem anarhiști, pentru că luptăm alături de național-țărăniști.

Mai iau cuvântul d-nii *Tăndăsescu* și *I. Răducanu.*

D. Pan Halipa spune că: „Basarabia a rămas credincioasă actului făcut la 27 Mart 1927. Procesul e deschis între Basarabia și oligarhia conducătoare. Avertizăm guvernul că dacă continuă politica sa neînțelegătoare sapă temeliile țării. Poporul în majestatea lui va face dreptate tuturor".

D. Virgil Madgearu: „Vom da guvernului ultimul avertisment la București. Dacă nu va ține seama vom merge la Alba-Iulia, unde nu vom mai putea impune lozinca noastră de cumințenie, ci vom primi noi lozinca poporului asuprit".

D. M. Popovici vorbește de contractul Wolff și cârdășia Goldiș—Lupaș în afacerea cu forcepsurile, în care statul a fost păgubit cu un miliard.

D. I. Mihalache: „In curând se vor sărbători 10 ani dela unire, 10 ani de sărăcie prin reaua gospodărie a Statului, 10 ani pentru destrămarea sufletului românesc din provincie. De aceasta nu sîntem vinovați noi cei din Regat, ci numai o clică de cioclovine cu sânge pestriț". Vorbește despre standardizarea cerealelor și arată că este o tâlhărie pentru robirea plugarilor.

D. Iuliu Maniu: „Nu vom înceta lupta, orce piedici ni s'ar pune. Vom merge nainte, pentru că nu putem tolera acest guvern abuziv". Face un expozeu al situației politice. Arată că d. Titulescu a reparat multe gafe ale d-lui Vintilă Brăteanu. La sfârșit se votează o moțiune, prin care se cere Regenții înlăturarea guvernului liberal, dizolvarea imediată a parlamentului și aducerea la guvern a partidului național-țărănesc.

Intrunirea liberală dela Deva

se ține subt cerul liber

București 5 — Ieri a avut loc la Deva o mare întrunire liberală. Intrunirea a fost deschisă de pe balconul prefecturei de către senatorul Panaitescu.

Toată adunarea s'a ținut subt cerul liber. Au vorbit d-nii gen. Moșoiu și Chirculescu.

D. *dr. Lupu* spune că partidul liberal a dat pământ țăranilor. Acum îi mai trebue învățătură. Guvernul luptă pentru realizarea împrumutului și stabilizare. In parlament voiu trece o lege întocmită de mine, prin care fie care sat va fi înzestrat cu o cooperativă și o bancă. Spune că a reglementat munca la 8 ore.

D-rul Lupu arată că în partidul național țărănesc se află marele proprietar M. Cantacuzino, a care d. Maniu stă la masă de cinci ori pe săptămână. Recomandă sătenilor să-și ibă încrederea în partidul liberal.

D. *I. G. Duca*: „Vom lupta pentru apărarea Coroanei, vom face zid în jurul regelui pentru salvgardarea intereselor țării".

D. Tătărescu, spune că-și va face o plăcere să anunțe d-nului Vintilă Brăteanu devotamentul poporului din Deva.

Atac la granița bulgară

Sofia 5.— O bandă înarmată de emigranți din Jugoslavia a atacat satul Dobralaco lîngă Petrici. S'a încins o luptă cu grănicerii. Trei persoane au fost omorîte și cinci rănite. Banda s'a retras peste frontiere.

Ofițerii de rezervă și politica

București 5.—Ieri s'au întrunit la sediul lor membrii Uniunii ofițerilor de rezervă. După cuvântările ținute, s'a hotărât să se lanseze un manifest către toți oamenii politici, îndemnându-i să-și dea mâna, în vederea unei colaborări politice în folosul țării.

Concert religios

București 5.— Ieri a avut loc un serviciu religios la biserica rusă din Capitală. A cîntat corul cazacilor dela Don, subt conducerea dirijorului Zanov.

Au asistat regele Mihai, regina Maria, regina Marioara a Jugoslaviei, regina Elisabeta a Greciei, prințul Nicolae și toți miniștri.

A luat parte și d. Poclevschi Coziel.

Imprumut ungar pe piața Londrei

Budapesta 5.—Ziarul „Az-Est" anunță că ministrul de Finanțe al Ungariei a făcut un contract cu casa Rotschild din Londra, prin care Ungaria obține un împrumut de 120 milioane pengoe pentru refacerea căilor ferate și 100 milioane pentru finanțarea reformei agrare.

Mare incendiu la atelierele C. F. R. Grivița

București 5.—Astă noapte la orele 3,45 a izbucnit un groaznic incendiu la atelierele C.F.R. Grivița. A ars întreaga remiză de vagoane, cea mai mare din întreaga țara.

Posturile de pompieri Central și Cometa au localizat focul.

Pagubele sunt de milioane. S'au operat mai multe arestări. Cauzele incendiului nu se cunosc încă.

Marele incendiu din Capitală

De două zile arde necontenit.—Un spectacol neronic. — Pagube enorme

București 5. — Un violent incendiu a izbucnit Sâmbătă seara la fabrica de uleiuri „Phoenix" din str. Spătarul Preda 8. Flăcările uriașe amenință întreg cartierul, din cauză că în fabrică se găsesc mari cantități de păcură și motorină. Toate posturile de pompieri au sosit la fața locului. Focul însă nu se poate localiza repede, fiindcă petrolul care arde trebue înăbușit cu nisip. S'au aprins șapte vagoane cu motorină și un rezervor cu 2ooo kgr. uleiu.

*

Incendiul a continuat în tot cursul zilei de ieri, astă noapte și azi până la această oră. Flăcările se văd din centrul Capitalei. Partea de sud a orașului este înroșită și oferă un spectacol impresionant. Pompierii nu pot face altceva, decât să caute a păzi clădirile din împrejurimi.

La fața locului au sosit reprezintanții autorităților militare și polițienești. S'a deschis anchetă. Se afirmă că pagubele trec de 60 milioane lei.

FETIȘUL MODERN

In viața modernă, urmele superstițiilor păgâne păstrează un loc însemnat. In viața artiștilor mai ales, întrebuințarea fetișelor e foarte la modă.

Frumoasa și celebra contesă Eszterhazy posedă o pisică albă care a fost premiată.

Inainte de-a apărea într'un film sau de-a lua vre-o hotărâre, ea mângâe de trei ori pisicuța purtătoare de noroc.

Dacă pisica pare indispusă, atunci gentila contesă se imobilizează lângă ea, până ce pisica dă semne favorabile.

Afacerea Găetan

„Scrisoarea „Fetiței"

Un nou interogator al lui Găetan—Afirmații false—Un bilet dulce

București 5.— D. jude instructor Stănescu a continuat cercetările în afacerea asasinatului d-nei Leonida.

George Găitan a fost adus dela Văcărești cu mîinile legate în lanțuri și a fost supus unui nou interogatoriu.

Găetan a susținut că cearta care a precedat crima, a fost din cauza unor bijuterii. El urma să le cumpere dela un domn Tănăsescu. Citat la cabinetul de instrucție și confruntat, Tănăsescu a declarat că nu cunoaște pe Găitan, iar pe d-na Leonida numai foarte puțin. Găitan a dat pretextul acesta cu Tănăsescu, pentru a face greutăți instrucției.

*

La d-na Leonida acasă s'a găsit următoarea scrisoare:

Draga mea,

Am aflat că bijuteriile ce te interesează le are d-na S., pe care o cunosc. Când vrei să le ridici? Nu te-am văzut de multă vreme. Ultima dată când te-am văzut, a fost foarte dulce. Anunță-mi când pot să dau ochii cu tine.

La revedere

„Fetița" ta.

*

Instrucția crimei din parcul Bonaparte se va accelera și se speră că peste zece zile se va da ordonanța definitivă de dare în judecată.

Afacerea cu pădurile va fi lămurită peste o zi sau cel mult două. Sînt citați în această chestie un fost judecător de instrucție, o rudă a d-nei Leonida și un personaj politic.

E probabil că procesul Găetan se va judeca în sesiunea de Mai a curții cu juri.

Avion sfărîmat

Roma 5.— Un avion care făcea cursa Livorno-Torento s'a răsturnat în momentul aterisării. Ambii pasagerii au fost omorîți.

Restaurantul și Berăria „LUTHER"

Mare eveniment artistic

Cu începere de Mercuri 7 Martie 1928 pe lângă Orchestra Jazz Ionescu și tenorul Traian Fortun va debuta Duetul D'Andri:

Celebra Primadonă

C. Vaccari Ștefănescu și tenorul A. Ștefănescu

dela Opera Română cu un repertor de muzică clasică, modernă și națională

Dela ora 10 jum. — 2 noaptea. — DANS PARCHET

Excelenta Bere „Luther" a la Pilsen

Gratar Special — Restaurant cu tot felul de mâncări și băuturi.

Localul deschis până la ora 3 noaptea.

SURICA HOLTZMAN
ULRICH GOLDSTEIN
logodiți
Iași, Martie 1928
In locul oricărei alte înștiințări.

CALEA CEA BUNA

Pentru redobândirea nervilor sănătoși

Nervi bolnavi, istoviți, amărăsc viața, pricinuesc suferințe multe, cum sunt durerile înțepătoare și reumatice, amețeală, neliniște, vâjăei, indigestii, insomnie, desgust de muncă și alte fenomene rele.

Scăpari de toate suferințele

numai cu autenticul *KolaLecithin*, alimentul cel mai bogat în vitamină, care a devenit pentru omenire izvor de binefaceri care favorizează minunat funcțiunile corpului, întărește măduva spinării și creerul, dă putere și nouă poftă de viață. Adevăratul *Kola Lecithin* face adesea minuni, conduce materiile nutritive propriu zise până în locurile cele mai extreme ale producțiunii sângelui, animează, încurajează, menține tânăr și vioi.

Convingeți-vă în persoană

că nu vă făgăduesc nimic inexact, căci trimit în viitoarele două săptămâni, oricui îmi scrie.

cu totul gratuit

și franco, o mică cutie de Kola Lecithin și cartea unui medic cu multă și îndelungată experiență, care a avut să lupte și el cu această suferință. Scrieți-mi ciar adresa d-v., și vă trimit apoi imediat gratuit ce am făgăduit.

ERNST PASTERNACK, Berlin, S. O., Michaelkirchplatz 13, Abt. 268

Acțiunea Ligii Chiriașilor

Intrunirea dela Dacia

București 5.—Ieri a avut loc în sala Dacia o mare întrunire a ligii chiriașilor. A luat cuvintul d. Petre Suciu, deputat lupist, care a spus că se pregătește o mistificare, aducându-se un proect de lege care prelungește contractele, însă cu urcări mari a cotelor de chirie, ceiace înseamnă de fapt o liberă tranzacție regulamentală.

D. Magder citește o scrisoare a d-lui Ionel Dumitrescu deputat lupist, care îș exprimă convingerea că în cursul acestei săptămâni problema va fi rezolvată convenabil pentru chiriași.

D. Magder a arătat că statistica de la ministerul de justiție nu corespunde realității.

D. Miltiade Cutava spune că liga antisemită e de partea chiriașilor.

Mai vorbesc d-nii dr. Rădulescu, av. Gane Marinescu etc...

La urmă se votează o moțiune, prin care se cere prelungirea contractelor cu actualele cote și anularea tuturor sentințelor de evacuare.

*

Mâne sau Joi consiliul de miniștri va hotarî definitiv forma în care se va face legea chiriilor și proectul va fi depus chiar săptămâna aceasta.

Mica Antantă la Geneva

Geneva 5.—Miniștrii de externe ai Micii Antante s'au întrunit ieri și apoi au publicat un comunicat, arătând că s'au pus de acord asupra tuturor chestiunilor.

D. Marincovici, ministrul de externe al Jugoslavie, a primit pe reprezentantul agenției Havas, căruia i-a declarat că n'a venit pentru a protesta contra afacerii mitralierelor unguresti. Mica Antantă nu se prezintă la acuzatoarea Ungariei, ci ca apărătoarea principiilor de pace.

*

Contele Bethlen a ținut un discurs la Debrețin, spunînd că acuzațiile aduse Ungariei sînt neîntemeiate și că opera de pace este zădărnicită prin exagerarea chestiei St. Gothard.

Abatele Zavoral

Doctor Honoris Causa

Praga (Ceps).—Abatele Zavoral, starețul mânăstirei Strachov și un bine cunoscut prieten al României (Abatele Zavoral e și președintele institutului de cultură româno-ceh din Praga), i s'a decernat zilele trecute în prezența rectorului universității din Praga, profesorul Niederle și a întregului corp profesoral al facultății de teologie doctoratul în teologie honoris causa.

Decanul facultății de teologie a motivat hotărârea colegiului profesoral prin marea importanță a abatelui Zavoral și a mănăstirei Strachov din punct de vedere religios, cultural și politic pentru istoria și prezentul Cehoslovaciei.

Noul doctor a mulțumit apoi pentru cinstea acordată și a declarat că și de aci înainte își va consacra toate puterile sale pentru credință și neam.

Un banchet de artiști

București 5.—Sâmbătă seara a avut loc la hotelul Bulevard banchetul dat de pictorii și sculptorii din țară în onoarea d-lui dr. Angelescu, ministrul instrucției și președintele Ateneului, a pictorilor G. Mirea, Costin Petrescu și arhitectului Fonescu, care au organizat expoziția retrospectivă dela Ateneu, închisă pe ziua de ieri.

Au luat parte peste 2oo persoane, artiști, pictori și sculptori din toată țară. Au rostit cuvîntări d-nii ministru Angelescu, Pangrati, rectorul Universității, Ștefan Ioan, Aurel Iliescu, G. Murnu, din partea Academiei, Iuca, secretar general min. Artelor, Mihail Dragomirescu, V. Haneș, V. Molda, sculptorul Iordănescu și Paul Prodan, ziarist.

S'a distribuit asistenței un album cuprinzând reproduceri după cele mai însemnate lucrări din expoziția retrospectivă.

Iașul a figurat prin lucrările maeștrilor Stahi, Baldazare, Leca, Buichi, G. Popovici, Octav Băncilă și scultorul Mateescu.

Toți oratorii au atacat direcția din ministerul Artelor, care sistematic a înlăturat de la toate expozițiile oficiale lucrările clasice și picturile academice, introducînd așa zisa noua artă. Unii dintre oratori au cerut ca și școalele de Belle-Arte să fie trecute ministerului de intrucție.

Familia Carpus, aduce adânci mulțumiri d-lui Prefect al jud. Iași, d-lui Primar al Municipiului, societăți „Invalizii de război" Regionala Iași, tuturor foștilor colegi, prieteni și cunoscuți din Iași și Tg. Frumos pentru ajutorul, prietenia și dragostea ce ne-a arătat, luând parte alături de noi, la durerea ce am încercat prin pierderea iubitului nostru

JEAN CARPUS

A V I Z

Camera de Agricultură

face cunoscut Agricultorilor că a sosit și se află de vânzare la Cameră, str. Lăpușneanu No. 35 etaj, sămânță de sfeclă furajeră, varietea Mamuth—galben „Colos".

Sămânța este de calitate superioară ca varietate și putere germinativă.

Orele de biurou la Cameră: 8—1 dim. 4—6 d. a.

La București cetitorii ziarului nostru, îl găsesc zilnic la chioșcul de ziare din fața Terasei Oteteleșanu (Piața Teatrului Național).

„LIMBA GEOGRAFICĂ ȘI DESCIFRAREA EI"

de

Dr. N. E. IDIERU

studiu ajutător pentru cursul de geografie istorică și de istorie geografică, în toate clasele școalelor secundare. **Prețul 30 lei.**

De vânzare la principalele librării și la autor, str. C. A. Rosetti 47. Iași.

DOCTOR
Tr. Mihailescu
asistent universitar
chirurg secundar gynecolog la spit. Maternitatea
BOLI DE FEMEI, GENITO-URINARE-SIFILIS
Str. Lăpușneanu No. 18, etaj
Telefon No. 164
Consult. 1—3

DOCTOR
N. L. Birnberg
Specializat la Paris
Boli interne, boli de femei Naster.
Tratamentul boliilor de Inimă, plămâni
Curenți de Inaltă Frecvență
IAȘI—STR. CUZA VODA No. 1
(vis-a-vis de Farmacia Jelea)
Consult. 8-10 a. m. și 3-7 p. m.
Pentru saraci zilnic gratuit

DOCTOR
Sebastian Pineles
medic de spital
Specializat la Paris și Viena
în boli de copii și sugaci
RAZE ULTRAVIOLETE
Consult. 2—4 p. m.
str. Gh. Mârzescu 16, etaj
(Casele foste Kessim)

DOCTOR
L. HEITEL
MAMOȘ
De la clinicile din Berlin, Viena Frankfurt
Boli de femei și nașteri
Str. Săulescu 2 (alături de Biserica Talparari)
Consultațiuni 3—6 p. m.
Pentru săraci gratis zilnic.

Doctor A. Dascăl
BOLI de COPII și INTERNE
VENERICE și SIFILIS
Tratamentul radical al Blenoragiei acute și cronice. Injecțiile intravenoase cu Neosalvarsan
Consult. și tratament:
10—12 a. m. și 2—8 seara
Iași, str. Cuza Vodă 42
(casele Cristofor)
vis-a-vis de Camera de Comerț

ŞTIRI DIN ŢARĂ ŞI STRĂINATATE

„OPINIA"

literară şi artistică

(Continuarea din pag. I-a)

ziarul francez „Le temps" i-a dat corespondentului său din New-York între anii 1868 şi 1869. Acest corespondent se numea... Georges Clemenceau, care mai târziu a ajuns dictatorul Franţei.

Josepha'ne Baker,

celebra dansatoare care a introdus Charlestonul, a fost de curînd la Viena. Acolo i s'a făcut o primire demnă de un cap încoronat. Admiratorii ei i-au închiriat un vagon de tren special, iar în fiecare zi era invitată în alt cerc al înaltei societăţi vieneze, unde era primită cu mare pompă.

Deasemenea i s'a comandat o bucătărie cu totul specială. Într'adevăr, trăim în epoca dansului ?...

Harpa

S'au împlinit 125 ani de cînd a fost inventată harpa, acest instrument muzical cu sunete atît de dulci şi armonioase.

Cu acest prilej au avut loc în Franţa numeroase festivaluri comemorative.

In familie

Mătuşa Matilda veni în vizită la nepoata ei şi discutau împreună despre diferite chestiuni. Fetiţa nepoatei întrebă atunci :

—„Mamă, pot să mă duc la circ, să văd clownii ?"

—„Cum ?..cînd mătuşa Matilda este aici ?".

Uriaşa desvoltare

a industriei cinematografice din Statele-Unite

(Continuare din pag. I-a)

trie a filmului. Una din aceste personalităţi este magnatul filmului Marcus Loew, preşedinte al lui „Loew Incorporated Society", care domină astăzi întregul trust Metro-Golwyn-Mayer Production.

E interesant că Loew, şi-a început cariera la Cincinati ca posesor al unui simplu aparat cu care umbla pe străzi, arătând pentru 1 cent. diferite scene de actualitate sau cântând cuplete. Cum se ivră primele „tablouri mişcătoare", Loew le cumpăra şi lărgi astfel cadrul reprezentaţiilor sale. In 1910 era de acum stăpân a 7 cinematografe în New York. Astăzi „Loew incorporat(-)ed Society" posedă 115 săli de cinema, nu numai în Statele Unite ci şi în străinătate iar averea societăţi e evaluată la 91.500,000 dolari (14 miliarde lei).

In ultimul timp Loew a început să se intereseze mult de Europa şi ultima lui tranzacţie, făcută prin banca Dillon Read et. Co din New-York a vizat în mare parte vechiul continent.

x Serviciul sanitar a revenit asupra dispoziţiunei, ca elevii de şcoală să nu mai frequenteze localurile de spectacole.

MARE FURT IN GARA IAŞI

Spargerea unui vagon cu tutun şi ţigări— Arestarea unui debitant şi a doi lucrători dela Regie

Sâmbătă, poliţia a dat de firul unor mari furturi la R.M.S. din Iaşi.

In după amiaza acelei zile Brigada de Urmărire a primit un denunţ prin care se semnala că debitantul Froim Schvartz din str. Bădărău 2, deţine o însemnată cantitate de produse ale R. M. S. provenită din furt. Denunţul mai arăta că Schvartz ar încerca să vândă din marfă şi altor debitanţi din oraş.

*

Sâmbătă seara d. comisar N. Căpriţă, dela Brigada de Urmărire a făcut o descindere la debitantul Schvartz din str. Bădărău, unde în adevăr s'au găsit doi saci conţinând 20 Kgr. de tutun şi 30.000 ţigări.

Intrucât s'a stabilit că aceste produse proveneau din furturi săvârşite la R. M. S. debitantul a fost imediat arestat.

Adus la Brigada de Urmărire Schvartz n'a ezitat să mărturisească adevărul. El a declarat că a cumpărat marfa dela Neculai Hâncu, lucrător la Manufactura de Tutun din localitate, şi la plătit nouă mii de lei. Faţă de cele declarate de debitant, d-nii comisari Sprinceană şi Căpriţă, au arestat şi pe lucrătorul Hâncu, făcându-se tot odată şi o descindere la locuinţa acestuia.

*

N. Hâncă a recunoscut că a vândut produsele R. M. S. lui Schvartz, dsr n'a lucrat singur ci cu un tovarăş tot dela Manufactura de Tutun, anume Gh. Diaconaşu.

Auzind că Regia expediază un vagon cu marfă, în una din nopţile trecute, ei au pus la cale o lovitură.

Pe când vagonul cu produsele R. M. S. era tras la rampa regiei, Hâncu şi Diaconaşu, l-au spart şi au sustras două lăzi cu tutun şi ţigări.

Dar spărgătorii au ales tutun de clasa I şi ţigări din cele mai scumpe.

O parte din marfa furată au vândut-o pentru nouă mii lei, debitantului Schvartz.

*

Până aici totul a mers bine. Dar, luat în cercetare „în deaproape", N. Hâncu a destăinuit şi altele. Folosindu-se că era lucrător la Manufactura de tutun, el sustrăgea produse ale R. M. S. pe care le vindea la diferiţi debitanţi din oraş.

Insă nici această operaţie n'o făcea singur ci cu ştirea lui Dumitru Postăvaru, portarul Regiei. In urma acestor noi destăinuiri, fiind vorba de un nou complice agentul Ionescu, de la Brigada de Urmărire a fost trimis să-l aresteze şi pe Postăvaru.

Adus la poliţie şi cercetat, Postăvaru a declarat că el nu ştie nimic de cele comise de Hâncu. Confruntat cu denunţătorul, acesta din urmă a revenit asupra primei declaraţii, spunând că în adevăr Postăvaru, nu-i vinovat.

Hâncu încercase să-l implice şi pe acesta, numai ca să-şi micşoreze vinovăţia lui.

Faţă de cele constatate Postăvaru, a fost pus astăzi dimineaţă în libertate.

*

In cursul zilei de ieri d. comisar Căpriţă a făcut descinderi la câteva debite de tutun din oraş, spre a descoperi unde au mai vândut hoţii marfă furată.

Cercetările continuă. P.

Sentinţa

în procesul devastărilor de la Oradea

Consiliul de război din Cluj a dat Sâmbătă sentinţa în procesul unei părţi din studenţii devastatori.

Au fost condamnaţi studenţii Cornel Nicoară şi Nemeş Ferdinand la o lună ; Pop Iosif, Calogar George, Creţu Cornel şi Crişan Iuliu, la 15 zile.

Maria Munteanu, Radulian Iuliu, Paraschiva şi Emil Bonescu au fost condamnaţi, în contumacie la 7 luni.

Au fost achitaţi cu unanimitate : Diaconescu Gheorghe, Olteanu Cheresturi, Ionel Moldovan Cotrus, Szighet, Svany, Bentzas, Barbu, Belgea, Fătu Iosif, Dint, Dunca, Maria Pantazzi şi Draga Belenţeanu.

Importante

descoperiri arheologice în Cypru

Atena (Ceps). — Arheologul suedez Gjerstad a făcut în ultimul timp importante descoperiri în insula Cipru. Cercetătorul suedez a făcut săpături în partea de nord a insulei la Lapith şi a descoperit 45 morminte şi vre-o 1750 diferite obiecte. Toate acestea sunt din timpul emigrării popoarelor din Asia Mică în Europa, adică vre-o 4000 ani înainte de Christos. S'au găsit diferite pumnale, suliţe şi alte arme de bronz, care au stat în pământ mii de ani. In afară de acestea, Gjerstad a descoperit câteva coliere de perle, obiecte de lut şi lucruri de piele.

Dela comisia disciplinară c. f. r.

Comisia disciplinară a funcţionarilor ceferişti a început din nou activitatea.

In cursul ultimelor zile s'a judecat procesul intentat unor frânari din Cernăuţi acuzaţi de furturi în vagoane.

Procesul, a fost amânat pentru a se cere rezultatul procesului penal pendinte de Tribunalul Cernăuţi.

S'a judecat apoi procesul unor acari din gara Crasna acuzaţi de furturi de cereale din vagoane.

Şi acest proces a fost amânat până la pronunţarea instanţelor civile, sezisate de autorităţile c. f. r.

Celebrităţile moderne

— Consideraţii de actualitate —

(Continuare din pag. I-a)

Cine e lipsit de pudicitate, care e un sentiment către sine însăşi, e capabil de orice.

Şi Gaetan a dovedit-o.

Jurnalele, cu un fel de voluptate, îl numesc idolul femeilor.

Fiecare sex se închină unui astfel de idol acum.

Vârsta critică, aceea de peste 40 de ani, face pe omul, care n'a râvnit în viaţă altfel de bucurie de cât acea a simţurilor, să se anine „de aceşti monştri morali, cari-s conştienţi pe puterea lor şi cari abuzează până la paroxism, de influenţa ce au asupra nenorociţilor ce-şi joacă ultima carte.

Hoţii aveau pe vremuri cinstea lor, veneau să fure pur şi simplu, nu se introduceau de calea dragostei simulate, sau mai bine zis mergeau de-adreptul la cassa de bani, fără a trece prin inima victimilor.

Poate pentru victime e mai plăcut acum, căci atribue gestul dragoste fără margini şi atunci e simt obligate să-i apere.

Astăzi dragoste înseamnă teroare, perversiune, lipsă de demnitate şi o sumă de atribuite necunoscute pe vremea când ea însemna abnegaţie, sacrificiu şi pudicitate duse la extrem.

Şi e firesc să fie astfel, căci pe vremuri era o viclenie a naturii ca să-şi perpetue speţa, iar astăzi e o şiretenie faţă de natură, care va distruge speţa.

Eri, mijloace frumoase pentru un scop mediocru, azi mijloace ordinare, pentru un scop măreţ. Căci desigur că pe ruinele speţei decăzute se va ridica supraomul, care stăpânind instinctul, îi va da răgazul să se manifeste numai în măsura strictă a necesităţii.

Gaetanii şi Gaetanele vor constitui ruşinea vremurilor de decădere, cari preced fatal timpurile de reală ascensiune şi progres.

Chiar dacă credem că vorba bătrână : „vremurile ne stăpânesc" totuşi nu trebue să nesocotim influenţa ce-o avem şi noi, alcătuindu-le.

De acum să eliminăm dintre noi cât mai curând, pe toţi acei ce reprezintă decăderea neamului omenesc, apropiindu-ne astfel de vremuri demne de cei din cenuşa cărora ar fi trebuită să răsară perfecţiunea, nu acest ruşinos specimen, prostituat slăvit din pricina cinismului cu care-şi etalează nimicnicia.

Indiferenţa mulţimii faţă de vinovăţia sa, constitue cea mai mare ruşine cea mai urâtă complicitate.

Să aruncăm cu piatra în cei ce fac neamul omenesc de ocară numai astfel vom dovedi că nu suntem cu toţii asemeni lor.

Să distrugem înainte de a-şi fi atins scopul, pe aceşti atentatori la bunele moravuri, pentru a nu fi mai vinovaţi de cât ei.

PAULA PETREA

Incăerarea din Belceşti-Iaşi

UN GUARD FACE UZ DE ARMA

— O victimă —

Un scandal formidabil s'a petrecut aseară în com. Belceşti-Iaşi, în următoarele împrejurări :

Flăcăul Ion Ciobanu, Teodor Ciobanu şi Const. Popon, au petrecut toată Duminica chefuind la o cârciumă din marginea satului.

Seara pela orele opt cheflii au părăsit cârciuma fiind turmentaţi cu toţii de băutură.

In drum, ei s'au întâlnit cu săteanul V. Donici, pe care au început să-l pălmuiască.

Un scandal grozav s'a produs atunci în sat.

Gloata de cheflii a devenit furioasă ; şi o încăerare s'a născut între aceştia şi săteni.

Curând a sosit la faţa locului un guard comunal. Acesta a somat pe tulburători să se liniştească, dar ei au continuat scandalul.

Guardul a făcut atunci uz de armă, lovind grav pe flăcăul Ion Ciobanu, care a căzut la pământ.

Au mai intervenit câţiva jandarmi şi în urmă scandalul a luat sfârşit.

Starea lui Ion Ciobanu e gravă ; el a fost internat în spitalul din Hârlău.

Sunt puţine speranţe că va scăpa cu viaţă.

Ştiri din Huşi

Ziar nou.-Adunare naţ.-ţărănistă.-Delegaţie pentru conducerea arestului

Huşi 5.—La 4 Martie a apărut primul număr din ziarul „Brazda", organul partidului naţional-ţărănesc de la Fălciu. Este pus sub conducerea unui comitet având ca director pe d. avocat Jenică Mitache.

Acest număr cuprinde un documentat articol intitulat *Două politici*, aparţinând d-lui Mihai D. Rallea, profesor universitar.

*

Membrii organizaţiei naţional-ţărăniste din Huşi şi judeţul Fălciu sunt convocaţi la o adunare care va avea loc la 11 Martie crt. la sediul partidului din str. Ghica Vodă cu care ocaziune se vor desbate unele chestiuni cu caracter urgent.

*

Pentru locul de director al penitenciarului de aci, rămas vacant prin arestarea d-lui Niculescu, a primit delegaţie de conducere, d. D. Manoliu fost ajutor de primar şi funcţionar administrativ.

Leontin

Lucrătorii şomeri se agită

Un congres al micilor industriaşi

Lucrătorii şomeri s'au întrunit eri în sala Langa. Cei mai mulţi dintre muncitori nu sunt înscrişi în sindicatele profesionale, din care cauză nu pot primi ajutoare. Lucrătorilor şomeri au cerut să fie înscrişi în sindicate.

*

Cum criza care bântue în mica industrie se agravează pe zi ce trece, micii industriaşi au convocat o întrunire, cu delegaţi dela centru şi provincie. Congresul va avea loc în sala Elisabeta în ziua de 18 Martie.

Un ramaşag care aduce moartea

Bârlad 5. — Plutonierul Ioan Damian aflându-se cu alţi camarazi la o cârciumă, a prins ramaşag pe bani, că va bea un litru de rachiu. După ce a băut rachiul s'a simţit rău şi după puţin timp. dus la spitalul militar, a încetat din viaţă. *Sandu*

x Doctorul **Brener** *specialist mamoş*, boli de femei, consultă de la 2 până la 6 p. m.

INFORMAŢII

x In şedinţa sa de eri, consiliul de administraţie al casei de credit a agricultorilor a delegat pe d. M. Badareu, ca membru de drept în Camera de Agricultură a jud. Iaşi.

x Informaţiile luate de către cei în drept, au dus la concluzie, că învinuirile aduse P. S. Sale vicar al Mitropoliei Gr. Leu, sunt cu totul neîntemeiate.

Expertiza grafică a d-lor V. Costin şi Burghelea, conchide, că scrisul de pe unul din denunţurile anonime se identifică în totul, cu acela al S. Sale Protoereul Niculea.

Impotriva ciuntirii Curţii de Apel Iaşi.—După d. Toma în Senat şi după d. C. Crupenski la Cameră, în şedinţa de Vineri un alt parlamentar al Iaşului, d. Dumitriu a ridicat glasul pentru a protesta în contra nedreptăţei ce s'a făcut Iaşului, prin trecerea Trib. Băiţi, subt jurisdicţiunea Curţei de Apel din Chişinău.

Intervenţia succesivă a d-lor Toma, Crupenski şi Dumitriu, denotă că guvernul nu s'a amestecat în această chestiune şi că nu a cerut nimănui să treacă peste conştiinţa şi datoria sa.

Suntem siguri, că dacă d. George Brătianu ar fi putut să aibă în cameră sprijinul, pe care l'a avut în Senat, nu s'ar fi ajuns la ciuntirea Curţei noastre de Apel.

x INCENDIU—Sâmbătă după amiază un incendiu s'a declarat la locuinţa d-lui Adam Voitinovici din str. Săulescu 13. De la o grindă focul s'a întins la podul bucătăriei.

Au sosit imediat două secţii de pompieri care au reuşit să localizeze incendiul înainte de a lua proporţii.

x La Brigada de Urmărire este cercetat Petre Maximiuc din com. Pătrăţi jud. Suceava care a jefuit pe concubina sa Ecaterina Popa din strada Procopie.

x S'a acordat o sesiune extraordinară de examene, pentru studenţii facultăţei de Drept. Sesiunea va avea loc în Aprilie.

x Două servitoare din serviciul d-lui A. Teitler procurându-şi chei falşe, au deschis un garderob, furându'i o sumă de bani.

x Prima parte a cercetărilor în chestia Ataţchi sunt terminate.

Sâmbătă au fost ascultaţi ultimii martori chemaţi de Ataţchi în apărarea sa, pentru a dovedi de unde posedă bijuteriile şi averea lui imensă.

x Automobilul cu No. 497 venind cu viteză mare pe strada Păcurari a dat peste trăsura d-lui generol Botez, care venea dinspre Bulevardul Elisabeta condusă de soldatul Gh. Paţaşcu. Accidente de persoane nu s'au întâmplat.

x De la colonia Răducăneni evadase individul Avram Franesc din Bulevardul Ferdinand Iaşi. Sâmbătă seara el a fost prins de poliţie şi retrimis la Răducăneni.

x In urma reclamaţiei d-lui Const. Ciobanu, directorul fabricei de pâuză din str. Socola a fost dus la poliţie M. Meer din str. Descălecătoare, bănuit că a comis un furt la acea fabrică.

x Eri dim. a avut loc în sala Corporaţiilor din localitate, adunarea generală anuală a Băncei „Providenţa" din Iaşi.

S'a făcut darea de seamă anuală şi s'a aprobat bilanţul în urma raportului cenzorilor.

S'a reales vechiul comitet de administraţie compus din d-nii : Ion Raiciu, V. Brăileanu, Al. Toma Stoian, P. Nedelcu, C. Pancu, N. Petrescu, I. Coman, Şt. Lungu şi V. Arsene.

Asemenea au fost realeşi ca cenzori d-nii : Ioan Breabăn şi D. Dimitriu, şi au fost ales din nou d. N. Mărgărint, ca supleanţi d-nii Grecu C., Gh. Gh. Slavic şi I. Costăchel.

Funcţionarii Băncei sunt d-nii M. Theodosiu casier, N. Crudu, comptabil şi C. Ocneanu secretar.

x In cursul nopţii, necunoscuţi au pătruns în atelierul de calapoade din str. Procopie, furând toate sculele atelierului.

x A fost dus la secţie D. Florea, din mahalaua Frumoasa, servitor la d. avocat Stanciu din str. Anastasie Panu, în urma unei reclamaţii a d-lui Mihai Georgescu din str. Sf. Lazăr, care susţine că i-a furat un palton de blană.

x A fost arestată Aglaia Roşa din Buhuşi, reclamată de d-na Maria Duicuţă din Cernăuţi că i-a furat nişte lucruri la hotelul Naţional.

Cinema Elisabeta

Astăzi şi în zilele următoare senzaţia mondială

La Siréne des Tropiques

după Maurice **Dekobra**

şi interpretat de celebra negresă, buna tropicelor

Iosephine Bäcker

Muzică specială şi Jazz de 20 persoane.

FRECŢIUNE ALCOOLICĂ CU SUCURI DIN PLANTE MEDICINALE ŞI „MENTHOL"

Este întrebuinţat cu succes în toate cazurile de

GRIPĂ, DURERI DE CAP, DE MAINI ŞI DE PICIOARE, JUNGHIURI, NEVRALGII, REUMATISM, etc.

Aprobat de Min. Sanat. Publice cu Ord. Nr. 58376

Cereţi la farmacii şi drogherii

VÂNZARE ENGROS E. ZAHARIA & GERNATESCU STR. POPA NAN 181

IAŞI, Reprezentanţa : DEPOZITUL „LADY", Bulev. Ferdinand, 9

DOCTOR

HERMANN N. MORGENSTERN

Specialist din Viena pentru BOLI INTERNE ŞI VENERICE

Tratament modern al bolilor *de Stomac, Inimă şi Plămâni*

Raze ultra violete, Băi de lumină, Elektroterapie.

Str. Cuza Vodă 6

(Deasupra Farmacia Jelea)

Consult. 9-12 a. m. şi 3-8 p. m.

Dr. L. BALLIF

medic primar

BOLI MENTALE ŞI NERVOASE

str. Alexandri No. 5

(Laboratorul Dr. Franke)

Consult. 6 — 7 jum. p. m.

BIBLIOTECA UNIVERSITĂȚII

ANUL XXIV No. 6240

ABONAMENTE

Lei 1000 pe un an
„ 500 „ 6 luni
„ 300 „ 3 luni

OPINIA

ZIAR POLITIC COTIDIAN

3 LEI EXEMPLARUL

MERCURI 7 MARTIE 1928

ANUNCIURI

se primesc la toate Agențiile de Publicitate și la Administrația ziarului Iași—Str. Gh. Mârzescu 17

Regionalism

Înțeleptul Plutarc, istorisește undeva, în una din re numeroasele sale opere, că în vremea lui, copiii se distrau cu arșicele, iar bărbații cu cuvintele.

Această observație, or cât de veche ar fi ea, nu și-a perdut de cât în parte, actualitatea ei, căci dacă arșicele au dispărut pretutindeni din jocurile copiilor, cuvintele continuă să legene, să încânte și să înșele omenirea.

Ce nu se poate obține, cu un cuvânt de spirit, cu o vorbă dulce ?

Câtă subtilitate nu este legată de însuși felul de a pronunța cuvintele, Câtă variațiune în sensul chiar al cuvintelor.

Un gest, o privire, un surâs în colțul gurei, o intonație deosebită, pot da aceluiaș cuvânt, gama întreagă, a celor mai complicate stări sufletești.

De câte ori, unul și același cuvânt, nu capătă o semnificație deosebită, după locul și persoana care îl pronunță.

A fi regionalist de pildă, de când tovarășii d-lui Maniu, cer Ardealul pentru ardeleni, a devenit o faiă peste Carpați și o hulă dincoace de munți.

Și e destul, ca dincolo de culmele pleșuve a munților, cari ne-au despărțit, atâta vreme, politicește și care astăzi ne despart sufletește, de frații noștri de același sânge, să te lepezi de „regățeni“, pentru a deveni obiectul celei mai profunde admirațiuni.

Regionalismul nu este, cu toate acestea, la noi în țară, o născocire a timpurilor actuale. Am trăit, trăim și vom trăi, subt imperiul regionalismului celui mai exclusivist. Am trăit, trăim și vom trăi sub imperiul regionalismului centriped, pe care Bucureștiul îl exercită asupra întregei țări. De acolo, din cetatea pe care Bucur a aruncat-o pe malurile puțin poetice ale Dâmboviței mohorâte, pulsează viața întregei țări.

Nimic nu se mișcă, nimic nu se face, fără amestecul Bucureștiului.

Acolo se fac și se desfac legile, acolo se fac și se destac guvernele, acolo se înalță și se scoboară oamenii, acolo se fac și mai ales se mănâncă bugetele.

Pentru cea mai mică nevoe, pentru cea mai mică cerere, sau pentru cea mai mică reclamație, debarcarea în gara de Nord a fost, este și va fi indispensabilă.

Încercări timide, pentru desființarea regionalismului bucureștean, au fost firește făcute. S'a încercat de către unii o descentralizare, cel puțin administrativă. Direcțiuni regionale a unor ministere au fost înființate, în diferite părți ale țărei. Ele au durat însă atât cât durează rozele. Măria Sa Birocrația bucureșteană zelosă în a nu-și pierde contactul, astă-zi atât de lucrativ, cu marele public, a făcut tot ceia ce i-a stat în putință și aceste direcțiuni au fost fie suprimate, fie transformate în simple birouri de înregistrare.

Nimic, nici o mișcare fără noi, aceasta a fost și este lozinca celor de la București.

Legile însăși sunt făcute, ca și cum provincia nici nu ar exista. Ultima lege votată de parlamentul țărei, aceia a organizărei judecătorești, de exemplu, prevede, ca la compunerea secțiilor curților de apel, membrii vor fi trași în fiecare an a sorți țără ca însă același membru, să poată figura doi ani de-arândul la aceași secție. Ce fel de tragere la sorți se va face oare la Iași, unde sunt numai două secții ?

Câtă parcimonie apoi, în distribuirea fondurilor, când e vorba de provincie. Cât aleargă țara din partea prefecților și a primarilor, pentru a obține ajutoarele necesare încheierei bugetelor. La câte uși nu bat rectorii universităților din provincie, pentru a-și asigura în timpul, în care universitatea din București își construește palatul ei, sumele indispensabile asigurărei unui local macar decent. Câtă greutate în începerea cel puțin, a instalărei lo calului fundației Ferdinand.

Câtă parcimonie în fine, până și în distribuirea în provincie a micilor favoruri, de care beneficiază unii fericiți muritori. In fiecare an, se face de către o comisiune specială, distribuirea permiselor de circulație gratuită, pe căile ferate pentru ziariști. In mod invariabil, aceste comisiuni nu sunt compuse, de cât exclusiv din ziariști din Capitală. Rezultatul ? Ziariști care profesează de peste 25 ani în provincie, sunt excluși dela beneficiul acestor permise, pe când persoane, care trec din când în când, prin birourile ziarelor din Capitală, posedă toate astfel de permise.

Astăzi, chiar și a fi profesor universitar, or cât de eminent, în provincie, nu mai constitue un titlu suficient, pentru a putea fi transferat în același calitate la universitatea din Capitală. Pentru ca universitatea din București să te accepte ca profesor, se cere, mai înainte de toate, ca să nu fii profesor universitar de provincie. Cel puțin așa s'a rostit senatul universitar bucureștean, de vreme ce în ultimul timp a respins transferarea a doi, dintre cei mai eminenți profesori, ai uneia dintre facultățile noastre.

Exemple de acest soi pot fi fost citate ori cât de multe. Lista lor este nesfârșită.

Să ne mărginim oare la a ne plânge ? Firește că nu. Să reacționăm și ori de câte ori se va pune la cale o știrbire a drepturilor noastre, să strângem rândurile și să le apărăm.

Să ne alegem, cel puțin în parlament, persoane dintre acele, care nu strălucesc cu absență, sau cu mutismul lor, or de câte ori se încearcă știrbirea puținelor noastre drepturi provinciale ce ne-au mai rămas.

M. A. BADAREU

ASPECTE

Intre guverne și cetățeni

Campania opoziției se epuizează în discursuri ; când a avut loc meetingul țărănist de la Iași, noi am spus că orice violență guvernamentală e inutilă, pentrucă revoluția nu va porni nici de la „Sidoli“, nici din Piața Unirii : cetățenii vor manifesta cu aplauze simpatia pentru opoziție și cu huiduieli antipatia pentru liberali.

Și așa a fost. De atunci au avut loc meetinguri dealungul întregei țări ; sălile de întrunire erau populate pretutindeni, moțiuni grave rezumau discursurile înflăcărate ale oratorilor și cereau cu inzistență prăbușirea guvernului.

Și întruniri grandioase vor mai fi nenumărate. Pentrucă publicul românesc este amator de spectacole gratuite, atât și nimic mai mult.

Guvernul totuși nu va cădea până când nu i se va împlini veleatul prin mașinațiuni oculte de culise, prin sforării trase în umbra poate a alcovurilor. Guvernul va cădea atunci numai când va fi copt pentru cădere.

Așa s'a întâmplat întotdeauna la noi, și nu e nici un motiv să credem că starea lucrurilor s'a schimbat ; politicianii au rămas aceeași cu moravurile lor rele și cetățenii mai cu seamă n'au făcut nici un progres.

Opinia publică este inexistentă la noi. Curente populare nu se pot manifesta cari să aibă importanță hotărâtoare în desfășurarea evenimentelor politice. In Franța, de pildă, se pregătesc de două luni de acum alegerile generale : după cum decurg întrunirile publice, după curentele cari se formează, se poate spune precis cine vor fi învingătorii și vor avea majoritățile în viitoarea Cameră.

(Continuarea în pag. 4-a)

Actualități politice

Lupiștii și contractele de închiriere

Deputații din partidul d-lui dr. Lupu sunt cei mai înverșunați apărători ai chiriașilor. Ei luptă cu toată energia pentru prelungirea contractelor și menținerea cotelor actuale. In genere, se atribue activitatea aceasta, unei abile manevre a d-rului Lupu pentru a-și spori popularitatea. De fapt însă e mai mult decât atâta : lupiștii luptă cot la cot cu chiriașii din sentiment colegial, fiind și ei chiriașii liberalilor.

Curioasă potrivire

Sâmbătă noaptea a izbucnit un incendiu la fabrica Phoenix. S'au aprins niște rezervoare cu petrol, care nu poate fi stâns cu ușurință. La locul catastrofei au fost concentrate toate posturile de pompieri. Atunci printr'o fatală coincidență, s'a declarat și incendiul dela atelierele Griviței ale căilor ferate. Se știe că aici flăcările au acoperit odată niște afaceri formidabile. Nu cumva istoria se repetă ?

INTER.

Din toată lumea

Văpaia plutitoare.—Vaporul Atalaya, care a plecat dela Rio-de-Janiero la New-York, ducând o mare cantitate de petrol, s'a aprins aproape de Macio. Flacările uriașe se ridicau la înălțimi mari, dând vaporului aspectul unui munte incandescent care plutește pe suprafața oceanului. Telegraful vasului emite mereu mesagii în toate direcțiile, cerând ajutor neîntârziat. Numeroase vapoare care au recepționat știrea, se îndreaptă cu toată viteza spre vasul incendiat. Sînt puține speranțe pentru salvarea echipajului.

*

Regina Parisului.—Comitetul general al serbărilor pariziene a ales ca regina Parisului pe d-ra Paulette Cayet. Ee este o renumită violonistă, cunoscută în toate cercurile intelectuale din Capitala Franței.

Cu acest prilej delicioasa regină a căpătat și două domnișoare de onoare, care vor fi tovarășele ei permanente la vitoarele serbări ce vor avea loc la Paris.

Când e vorba de regine, francezii se arată mai puțin... republicani.

Vezuviul în erupție.—De două zile Vezuviul se află în erupție. Fumul abundent ce iese din crater, ca și cutremurele ușoare de pământ, au produs panică printre locuitorii din împrejurimi. Se speră însă că această nouă „enervare“ a vulcanului, nu va avea urmări grave.

*

80 sate subt apă.—Huang-Ho (fluviul galben) a revărsat lîngă localitate Litsin-Hsien. Au fost inundate 80 sate și 20.000 oameni au rămas fără adăpost. Se crede că s'au înecat câteva mii de chinezi.

*

Un milionar... sărac. — Leopold Finck, un bancher bogat din Copenhaga, a fost de curând jefuit de bandiți. Pentru a nu-și pierde clientela, bancherul n'a reclamat furtul poliției. Astfel el trecea mai departe drept un om foarte chiabur, când în realitate rămase fără avere. O lovitură fericită la bursă l-a ridicat însă pe Finck la rangul dinainte. Și numai în urma acestei restabiliri, el a povestit tuturora că la un moment dat servitorul său era mai bogat decît dînsul.

Hazardul are și el capriciile lui.

In pag. III-a

Ultima Oră telegrafică și telefonică

Un joc de șah după moda sovietică

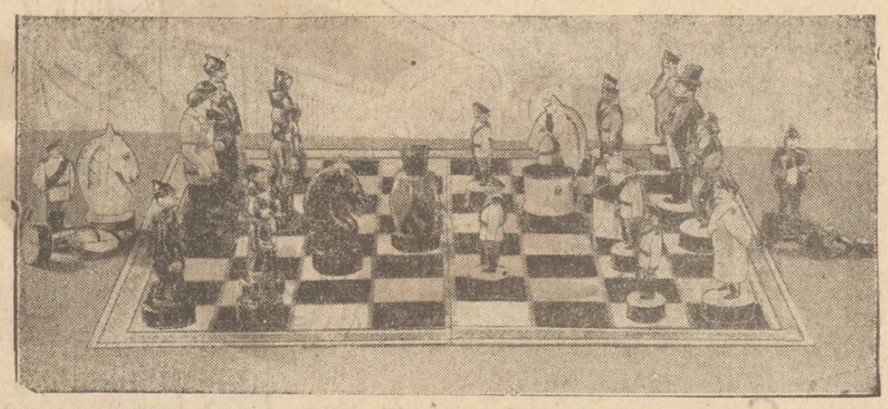

Fotografia reprezintă un joc de șah în Rusia sovietică, în care una din partide simbolizează Capitalismul, cealaltă Muncă. Turnul partidei Muncii este o nicovală, cel al Capitalismului o biserică. Pionii (țăranii) sânt împărțiți în soldați sovietici și soldați ai vechiului regim țarist, luptând între ei.

„OPINIA“ LITERARA ȘI ARTISTICA

Lecția vieții

Un prietin îmi spunea de curând : „Eu, dragă, nu mă duc la baluri, ca să-mi pierd nopțile. In timpul acesta, mai bine citesc“.

Amicul meu are dreptate într'o mică măsură. O carte bună este întotdeauna un prilej rar de mulțumire sufletească. Dar de multe ori la o serată, între dansuri, zâmbete și cupe de vin, descoperi taina unui suflet sau voluptatea unei îmbrățișări.

Adesea un bal te face să înțelegi, ceiace paginile moarte dintr'o carte nu te lasă măcar să-ți închipui. Căci adevărul din viață și cu cel dintr'un volum de literatură nu sânt două noțiuni ce coincid geometric. Deaceia, câteodată, trebue să evadezi din lumea romanelor și să te plimbi prin realitatea ce ne înconjoară zilnic pe toți laolaltă.

FAP

340 fericiri

In al său delicios poem al „Pasării albastre“ Maeterlink enumeră toate fericirile, care scapă vederii noastre ; se pare că s'au descoperit 340 care n'au fost satisfăcute. Nu credeam că suntem așa de nenorociți ! Ce ? Există 340 de lucruri fericite, care ne lipsesc ? Și autorul acestei recapitulări invită pe inventatori să îndrept

(Continuarea în pag 4-a)

NOTA VESELĂ

Intelectualii de azi

— „Eu mă duc la Hamlet“.
— „Și eu mă duc la Mitică Ștefănescu“.

UN MOD ORIGINAL DE CELEBRAREA CĂSĂTORIEI

In China, ca și în toate țările, căsătoria este ciudată și plină de formalități.

Ziua cea măreață este fixată. Ginerele își ia o pălărie nouă și un nou nume, pe când logodnica, al cărei păr până aici fusese lăsat să cadă până la călcâie, ia o formă în genul coafurei adoptate în China pentru doamne, care constă în a adăoga părului forma exagerată a unui cilindric, susținut printr'o diademă de aur, împreună cu un arsenal de ace cu pietre prețioase.

In dimineața căsătoriei se trimet ginerelui, cadourile și felicitările, între care e și... o pereche de rațe.

Seara sosește ginerele cu prietenii săi : un cortegiu de lanterne, o lungă bandieră de lână sau de mătasă brodată cu dragonul național și ținută de doi oameni, și în sfârșit, o lectică împodobită cu sculpturi aurite și hermetic închisă. In această lectică este închisă viitoarea soție, ferită cu grijă de toate privirile, iar cortegiul — muzica și bandiera în frunte cu dichisul de cutii și cartoane ale miresei închizând calea—ia drumul către casa soțului.

La sosire, mireasa trece pe deasupra pragului, pe care ard cărbuni într'un vas, probabil pentru a împiedeca pe viitoarea stăpână a casei să aducă cu ea influența sau obiceiuri rele (o superstiție chinezească). Ea prezintă omagii tablourilor purtând numele strămoșilor noului sale familii, și oferă beteală oaspeților.

Până aci ea a rămas voalată; însă din acest moment se retrage în camera sa, unde soțul îi ridică voalul ; apoi vine să salute din nou pe invitați și se așează cu soțul la masă.

La acest dineu figurează două cupe de vin. Cei doi căsătoriți beau împreună, pentru a simboliza ideia că în viitor ei vor avea să împărtășească deopotrivă dulceața și amărăciunile vieții.

Cele șase zile următoare sînt consacrate recepțiunilor de ceremonie ale diferiților membri ai familiei și vizitelor de asemenea oficiale ale familiei miresei. In tot timpul acesta, mireasa se plimbă în lectica sa roșie, care e mereu escortată de muzică și servitori.

Romantismul filosofic

Conferința d-lui St. Zeletin

Duminică la ora 5 p. m., d. profesor universitar St. Zeletin a desvoltat în fața unui pubiic numeros și distins o interesantă conferință în aula Universității, tratînd despre „Romantismul filosofic“. Conferința face parte din ciclul despre „Romantism“, organizat de societatea de filosofie și științi sociale din Iași.

D. Zeletin definind romantismul ca o evadare din prezentul care descurajase generațiile dela sfîrșitul secolului al 18-lea și începutul celui de-al 19-lea, precizează că romanticii, ca compensație, se refugiau în trecut — în deosebi cel național — idealizîndu-l. Reesă deci că romantismul nu va putea aduce soluționări practice pentru prezent. Aceasta va fi concluzia conferențiarului aplicată mișcării filosofice romantice la noi în țară.

Doctrina romantică în Franța trebuie privită ca o încoronare a culturii Renașterii în timpul Revoluției, când trăește momentul ei suprem. Se întronează Rațiunea. Germania numește această epocă în care ea a domnit exclusiv : „epoca luminării“.

Ideologia romantică însă a căutat să se legitimeze ca un stadiu natural al istoriei care se răzvrătește împotriva burgheziei. Revoluția burgheză găsește în romantici o contrarevoluție, o reacțiune.

D. Zeletin insistă apoi asupra caracterului organic al culturii și ideologiei romantice, care este o consecință a istorismului. Acest istorism este de origină germană.

Ideea romantică poate fi considerată ca o extindere generală a concepției de organism.

Această concepție explică aspectul unitar al manifestărilor romantismului în diferite domenii.

Conferențiarul expune sistemul idealist al lui Schelling, care prezintă natura ca un organism viu—un poet — a cărui spirit creează în întuneric, inconștient și spontan, dar totuși după fantezie, ca și poeții, cu care e identică, diferențiindu-se de ei prin aceia că aceștia creiază conștient. Operile naturii

(Continuarea în pag. 4-a)

Marea tragediană

D-na Agatha Bârsescu nu s'a retras din teatru

de LELIANA O. POPOVICI

In legătură cu reprezentația dela 17 Februarie, dată de d-na Ag. Bârsescu, vă rog, ca alături de cei, ce'și spun mereu cuvântul în gazetele noastre să-mi dați răgaz și mie, să adaug câteva cuvinte.

O dare de seamă propriu zisă nu voi face, ar fi și tardiv și deplasat când cu toții știm, că Agatha e „Sapho“ și „Sapho“ e Agatha, ce-am mai putea eare adauga ?! Ne mulțumim fie care să păstrăm după reprezentație, în mintea și inima noastră imaginea vie a întregii măreții antice, păstrăm caldul glasului cu sbrații de coarde divine, gesturile măreție și neimitabile, cari te urmăresc zile și nopți.

Orice s'ar zice, orice s'ar ivi în tragedie, de-acum înainte, nimeni și nimic nu poate întrege pe Agatha Bârsescu, ea stă pe un vârf de munte, pe care nimeni nu-l mai sue și de unde, nici vremea, nici intemperiile nu o pot clătina. Astfel de genii artistice, apar la depărtări seculare în viața popoarelor și e dureros, că adesea, contimporanii lor, nu știm, aceea ce le datoresc. Reprezentația dela 17 Februarie, nu *poate* și nu *trebue* să fie reprezentația de adio scenii, din partea D-nei Bârsescu, cum greșit s'a reczut de unii.

Nu poate, de oarece în „Sapho“, ne-am convins cu toții, că D-na Bârsescu e încă în plină putere artistică, că emoționează, subjugă și zgudue spectatorul, cum numai dânsa e în stare s'o facă ; nu *poate* fi de adio, pentru-că e o datorie sfântă a noastră a eșenilor. a aduce aminte. celor ce poate au uitat și cărora le incumbă sarcina de a ne face ca măcar din când în când, să trăim și noi, florii artei adevărate, asistând la reprezentații date de artiștii noștri dela Național, cu d-na Bârsescu.

In deosebi, tineretului școlar eșan, mai mult că ori când, acum, în vremurile acestea, de cabotinism, de viață ușoară și plină de păcate, ar trebui să i se facă școală prin teatru, dându-i spec-

(Continuarea în pag. 4-a)

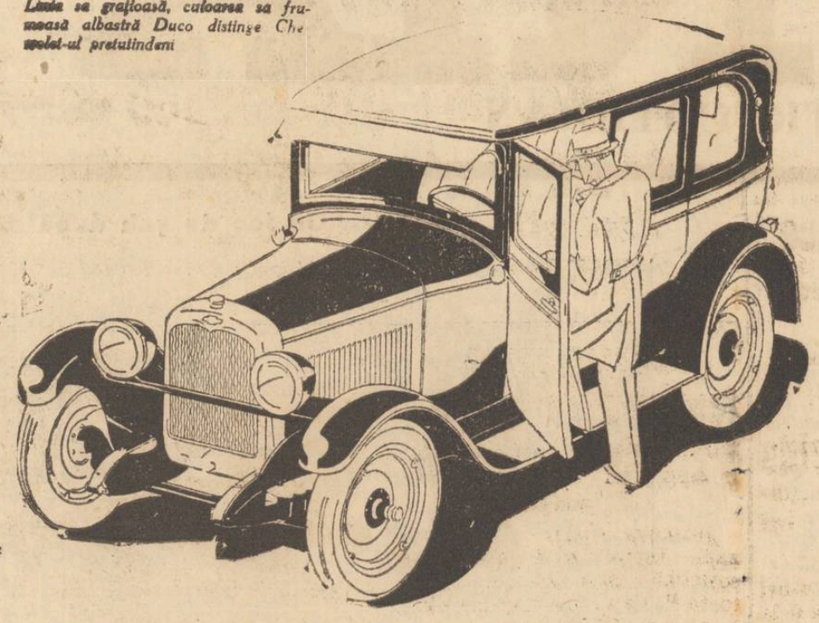

Linia sa grațioasă, culoarea sa frumoasă albastră Duco distinge Chevrolet-ul pretutindeni

Cercetat — experimentat — desvoltat dealungul unei perioade de 17 ani

„Un produs al evoluției"

Chevrolet-ul a fost perfecționat an cu an în cei 17 ani de existență. Mulțumită experiențelor la care a fost supus, el a câștigat ca valoare, echipament și performanță, cu rezultatul, că azi e cea mai populară „mașină ieftină" din lume.

PESTE 3.000.000 DE PERSOANE conduc azi Chevrolet-ul

Puteți cumpăra un Chevrolet cu 155.000 lei

CHEVROLET

Un produs al lui General Motors

LIVRABIL IMEDIAT

ȘEZATOAREA ATENEULUI TATARAȘI

Conferința d-lui Al. Bucuța despre românii din Timoc

Duminică în fața unui public neobicinuit de numeros, a vorbit d. Emanoil Bucuța, cunoscutul etnograf, care inspirat parecă de naționalismul unui Todiriță Burada, trece din „vreme în vreme, granța în statele megieșe și caută cu fanatism, grupuri de „*Români*", trăitori acolo. Le cercetează graiul și apucăturile și apoi mi le face cunoscut prin scris sau conferințe.

Conferențiarul face de la început distincția între trecutul în care se punea problema națională înainte de războiu și cum se pune acum.

„*Să ne unim prin orice mijloace*", era dictonul de atunci; să facem diplomație inteligentă astăzi, pentru a ne consolida și asigura o existență temeinică la noi acasă și pentru a câștiga drepturi la un trai național, pentru acei zvârliți de soartă din colo de granițe. *Inainte de războiu* dar, puneam problema pe tarâmul *politic național; după războiu*, trebuie s'o punem pe tarâmul *juridic internațional*.

Dacă geograficeșce n'am putut să fim cu toții împreunați de aceleași granițe, atunci trebue să ne prindem cu toată puterea de „*dreptul minorităților*". Minoritățile însă, se știe, nu se pot bucura de acest drept, când se găsesc numai pe ici, pe colo, câte câți-va din corpul altui neam, ci numai *blocurile*.

Și atunci, avem noi asemeni blocuri în afara granițelor pe care să le apărăm desnaționalizarea, asigurându-le o liberă desvoltare etnică? Da. Peste Nistru, în Cehoslovacia, în Banatul sârbesc, în Grecia, în Italia la Pind, pe valea Timocului în lungul Dunărei. Apoi în America de Nord (Statele Unite) și de sud, pentru care motiv s'a și discutat cam pe planul întâi și la noi o problemă a coloniilor.

„După aceste considerații generale, trece d. Bucuța deadreptul la Românii din Timoc. In toată Bulgaria trăesc peste 100.000 Români, în trei blocuri distincte: Aromânii, Românii așezați în satele din lungul Dunărei și cei așezați pe valea Timocului. Regiunea Timocului este una din regiunile foarte bogate ale acelor părți.

Din vremuri încă nedeterminate precis, trăesc aici pe valea acestei ape Romîni. Acum cinci sferturi de veac, un sat întreg oltenesc, a trecut peste noapte Dunărea la „*Turci*", așezându-se în această vale. De ce? Trăiau pe moșia unui boer bun, erau însă ciracași după regimul agrar de atunci și-au preferat mai bine să fie stăpâni pe ogorul lor. Au mai trecut olteni, încît astăzi pe această vale sunt în număr de vre-o 50.000. In lungul Timocului pe amîndouă malurile sale (deci și la sîrbi și la bulgari), sunt 35 de sate. Pe acești romîni nu i-a cercetat nimeni. Weigand, cunoscutul etnograf german, îi cercetesc, însă încheerele sale dădeau apă la moara Bulgarilor, cărora li era prietin. Aceste sate își duc o viață înapoiată. N'au școli; abea au biserici. Au fost izolați anume. Dintre Romînii bulgari, doar Macedonenii dacă au avut ceva drepturi, însă așa cum se dau drepturi minoritarilor în Peninsula Balcanică.

Nici o carte dar, nici o idee despre neamul din care se trag. Cine ar fi îndrăsnit să îndrepte către un sat, măcar o evanghelie tipărită în limba lor—ar fi mucezit în pușcărie. Ei n'au până astăzi o conștiință națională, fiindcă nu au avut cărturari cari măcar pe furiș să le strecoare ideea, că în negura vremurilor au aceiaș origină cu cei de peste Dunărea, cu cari se înțelegeau și puteau comunica numai în nopțile liniștite, când precum spune d. Bucuța într'un articol din Ideea europeană se întrebau: „Cum mai e mălaiul pela voi, mă?" sau :—„A intrat Rusul la voi, mă?" și răspunsurile: „Un pol banița l'" sau: „Avem pace cu toții l'.

Oltenii trecuți acolo acum vre-o 125 de ani, sunt plini de energie. Petrecerea pentru ei este un decor al vieții; este un prilej de revârsarea unei energii prea mari. Acești Olteni, au astăzi exact portul lui Tudor Vladimirescu și a pandurilor săi, de la începutul sutei a XIX-a. Trăesc însă în lipsă de aer național. Secetă de idei, cari ar putea deștepta o conștiință națională. Acum în urmă, s'a aruncat o punte spirituală între noi și ei, prin copiii trecuți de acolo la școlile noastre. Pe această punte vom merge mai des la dânșii, îi vom cunoaște mai bine și înarmați cu cunoștinți etnografice și statistice științific alcătuite le vom putea apăra drepturile în fața forurilor de justiție internațională.

Gh. Chirițescu

*

In partea artistică a ședătorii a cântat arii românești, cunoscuta și apreciata de ieșeni, d-ra Corina Balin-Orășanu; d. Vasiliu elev al conservatorului din Iași, a cântat la clarinet frumoase doine iar d. profesor Antonin Ciolan, neostenitul întru grija de muzica Românilor de peste granițe a acompaniat la pian pe d. Budală care a cântat la vioară arii din Timoc (culegerile Teodor Burada).

S'au remarcat de asemeni în chip deosebit în meșteșugite și simțite recitări doi tineri, d-nii: Sarambei și Topor.

La sfârșit corul ateneului de sub conducerea d-lui prof. V. Popovici, a cântat câteva bucăți naționale. Au plăcut mult fiind cântate ca întotdeauna cu însuflețire.

Consiliul comunal dela Tg. Frumos

n'a fost dizolvat

Se știe că prefectura de județ a procedat la dizolvarea consiliului comunal dela Tg. Frumos, înlocuindu-l cu o comisiune interimară.

Dosarul dizolvării a fost înaintat consiliului superior ad-tiv din Capitală, pentru a fi ratificat.

Astăzi dimineață prefectura a fost înștiințată că în urma studierei dosarului relativ la această dizolvare de către consiliul superior ad-tiv,—consiliul s'a pronunțat contra dizolvării.

In consecință vechiul consiliu va fi reînstalat, zilele acestea.

INFORMAȚII

x Epidemia de scarlatină e în descreștere. In spitalul de izolare se găsesc în total 47 bolnavi de scarlatină.

Deasemeni nu s'a mai declarat nici un caz nou de febră tifoidă. In spital se află izolat un singur bolnav de tifos.

x La Brigada de Urmărire este cercetată Lelia Nastos din Orhei, bănuită că ar fi implicată într'un furt.

x Brigada de Urmărire, sub conducerea d-lui M. Ciudin, inspector de poliție, a organizat asea ă o razie în oraș. S'au operat numeroase cercetări.

x Locuitorul Gh. Lupu din Calea Galata 6, a reclamat Brigăzii de Urmărire că primind în gazdă pe Const. Acatrinei, acesta la furat suma de 3300 lei și mai multe lucruri.

Poliția face cercetări.

x D. Colonel Bălănescu, prefectul poliției, obținând un concediu de opt zile a plecat la Capitală.

Mâine d-sa se reîntoarce în localitate.

x Poliția gării a arestat pe un anume Const. Dimitrescu, dispărut din București.

El a fost trimis la urma lui.

Hemoroizi

Persoanele, cari suferă de dureri cumplite cauzate de hemoroizi, vor simți o senzație de tihnă și vor dormi liniștit întrebuințând Pomada Cadum ce le va produce o ușurare imediată.

x TEATRALE — Indrăgostit fiind de tinerețe, d. Mihai Codreanu înlesnește elementelor tinere ale teatrului să evolueze.

Astfel astă seară rolele capitale din drama lui Hebbe: „Judith și Holofern" vor fi interpretate de d. *T. Popopescu* (Holofern) și de d-na *V. Mardare* (Iudith), o talentată elevă a clasei de tragedie a doamnei Birsescu.

*

Viitoarea premieră va fi „R. U. R. (Rational-Universal-Robot), dramă utopică și colectivă în 3 acte și un prolog de Carol Ciapek.

Piesa se repetă sub direcția de scenă a d-lui Aurel Ghițescu. D. V. Cu inscenarea va duce o montare excepțională.

*

Duminecă 18 Martie la Conservator producția clasei de ramă și comedie a d-lui Prof. N. Radu-Dimetrescu.

GUDRON VEGETAL

contra afecțiunilor bronchiale.

Laboratorul farmaceutic Const. I. Werner Iași

Vizitați Târgul de Mostre din Praga

unul din cele mai frumoase orașe ale EUROPEI

De la 18 — 25 Martie 1928

cuprinzând toate ramurile industriei pe un singur loc

Târg special *de Radio*. Mari reduceri pe *C. F. R.* și *Cehoslovace*. Scutit de viza *Pașapoartelor*.

Informațiuni și Legitimațiuni la:

ING. IRASEK, IAȘI

Strada Neculai Gane No. 24 etaj, 1-2 și 6-8 seara.

RENUMITELE PLUGURI ORIGINALE „RUD. SACK"

în întregime de oțel, se află de vânzare, cu prețuri avantajoase la magazinele

„NICOVALA" strada Pomir No. 3 și str. Anast Panu No. 43

precum și la magazinul de ferărie și vopsitorie „Astra" str. I. C. Brătianu No. 141.

CAUT vânzător pentru manufactură. Leon Katz, „La Noul Paradis" str. Elena Doamna 1.

DIRECȚIUNEA LICEULUI ORTODOX „Elena Odobescu" având nevoe de un grădinar, roagă pe doritorii de a ocupa acest post să se prezinte la cancelarie, str. Lascar Catargi 22 între orele 9—1.

APARTAMENT 4 camere și accesorii, se caută. A se adresa la ziar.

DE INCHIRIAT frumos apartament Anea Copou, centru, Apă, canal, electricitate, bae, pivniță, garaj, Tramvay, școală primară și piață alături. — A se adresa Domnei Maria Popovici, Observatorul Astronomic Copou.

DE INCHIRIAT în strada Asaki No. 6 pentru D-re (D-ne) una cameră mobilată cu anticameră, intrări separate, libere imediat.

DE VANZARE sau *închiriat* imobilul din str. Sărărie No. 1, având teren 2000 m. p. și clădire local de cârciumă cu 13 camere. Pentru informații la D-l avocat G. Stoanovici str. Elena Doamna No. 9.

Dr. Albert Ficler

Specializat în principalele clinici din *Berlin, Leipzig* și *Frankfurt a/M.*, în

Boli interne, Boli de Stomac, Intestine, Ficat și Boli de nutriție: Diabe (Tratamente cu insulin), Gută Arterioscleroză, *etc.*

Tratamente cu

DIATERMIE

pentru toate maladiile indicate

Cons.: 9—11 și 3—6.

Iași, Str. Lăpușneanu 27

La București cetitorii ziarului nostru, îl găsesc zilnic la chioșcul de ziare din fața Terasei Otetelișanu (Piața Teatrului Național).

O lămurire a Păr. Protopop Niculea

Citesc cu surprindere o notiță apărută eri în ziarul „Opinia" prin care se afirmă că: „informațiile luate de către cei în drept au dus la concluzia că învinuirile aduse P. S. Vicar al Mitropoliei Gr. Lăpușneanu sunt cu totul neîntemeiate. Expertiza grafică a d-lor V. Costin și Burghelea, conchide că scrisul de pe unul din denunțurile anonime se identifică în totul cu acela al S. Sa Protoerul Niculea".

Pentru lămurirea onoratului public vă rog să publicați că până acum nu s'a anchetat de autoritatea competente învinuirile ce se aduc *P.S.Vic. și nu s'a făcut nicio expertiză grafică judiciară* asupra denunțurilor primite la Sf. Mitropolie, din care să se fi identificat autorul scrisului.

Dosarul cu toate piesele în această chestiune se află depus la Păr. Petrovanu Președintele Consistorului și urmează să fie înaintat în curând Sf. Sinod pentru anchetare.

Regret deci că numele meu este amestecat în mod interesat și pentru a se crea o anumită atmosferă într'o chestiune în care are a se pronunța numai justiția și Sf. Sinod.

Cu deosebita stima

Protopop Niculea

PENTRU BIBLIOTECA DEȚINUȚILOR DE LA GALATA

Direcția Inchisorii Galata exprimă mulțumiri următorilor donatori pentru biblioteca deținuților:

D. dr. *Idieru* 27 broșuri, d. dr. *Oeriu* directorul școalei de agricultură din Miroslava Iași, 22 broșuri, d. *V. Vasilache*, din Com. Galata 10 broșuri, d. *I. Stănescu* 30 broșuri.

ULTIMA ORA

DESCHIDEREA CONSILIULUI LIGII NAȚIUNILOR

D. Titulescu participă la ședințe

Geneva 6.— Eri înainte de amiază s'a deschis a 49-a sesiune a consiliului Ligei Națiunilor sub președinția d-lui Urrutia, delegatul Colombiei.

Consiliul a fixat ordinea de zi a lucrărilor, din care a fost suprimată chestiunea relațiilor

D. TITULESCU

dintre orașul liber Danzig și Polonia, întrucât urmează să fie rezolvate prin negocieri directe.

Consiliul a numit o comisiune pentru studiul situației financiare a Portugaliei, pentru a se putea pronunța asupra cererii de împrumut prezentată de guvernul portughez. In această comisiune au intrat delegați ai Germaniei, Finlandei, Franței, Angliei, Italiei și Portugaliei.

Consiliul a rezolvat apoi diverse chestiuni bugetare și financiare.

*

Ședința publică a fost deschisă la orele 12,15 de președintele Urrutia. Pentru întâia oară a luat loc la masa membrilor consiliului d. N. Titulescu, care n'a putut să participe la sesiunea din Decembrie, din cauza boalei.

D. Titulescu nu se simte restabilit nici astăzi și a fost nevoit să asiste la ședință îmbrăcat cu paltonul.

D. Briand a propus și consiliul a aprobat felul cum a fost utilizat împrumutul pentru refugiații greci.

Ședința publică s'a încheiat la 12,45. Cea următoare are loc azi la 10 și jum.

*

Cu mult înainte de deschiderea ședinței, palatul Ligii Națiunilor prezenta aspectul din marile zile de activitate. In holul palatului peste 200 ziariști se întrețineau în mod cordial cu diferitele delegațiuni.

Astăzi consiliul Ligii Națiunilor se ocupă cu afacerea mitralierelor dela Saint-Gothard.

Crima unui agent

București 6.—Aseară la orel 8 agentul de poliție Dudas a vrut să aresteze un pungaș. Acesta s'a opus. Dudaș a scos revolverul și a tras un foc, lovindu-l. Victima a fost transportată la spitalul Colțea în stare gravă.

Agentul a fost arestat.

Agravarea stării d-nei Leonida

Instrucția afacerii Arghiropulos — Fișa lui Găitan

București 6. — Starea d-nei Leonida s'a agravat. Rănile dela cap inspiră medicilor serioase îngrijorări.

Instrucția în chestia pădurilor retrocedate lui Arghiropulos urmează. Pentru azi după amiază au fost citați la cabinetul de instrucție pentru informații d. S. Dumitrescu, ajutor de primar, și d. N. Păunescu, fost jude de instrucție și actual director la Asigurarea Românească.

*

Găetan a fost adus din nou la parchet. A fost urcat pe scările de serviciu până la biroul antropometric. Lumea a dat buzna să privească pe criminal. El a fost măsurat din creștet până'n tălpi și i s'a făcut fișa de rigoare. Fotograful l'a fotografiat bust, profil și din față.

Restaurantul și Berăria „LUTHER"

Mare eveniment artistic

Cu începere de Mercuri 7 Martie 1928 pe lângă Orchestra Jazz Ionescu și tenorul Traian Fortun va debuta Duetul D'Andri: Celebra Primadonă

E. Waccari Ștefănescu și tenorul A. Ștefănescu

dela Opera Română cu un repertor de muzică clasică, modernă și națională

Dela ora 10 jum. — 2 noaptea. — DANS PARCHET

Excelenta Bere „Luther" a la Pilsen

Gratar Special — Restaurant cu tot felul de mâncări și băuturi.

Localul deschis până la ora 3 noaptea.

Participarea femeilor la războiu

Sovietele au organizat o armată de 400.000 femei

Moscova (Ceps).— In organizația Aero-chimică din Rusia sovietică, care are secțiuni în toată Rusia au fost înscrise până în prezent 400.000 femei. Oficiile sovietice se sforțează ca să câștige pentru exercițiile și diferitele servicii tehnico-militare un număr și mai mare de femei. Societatea Aero-chimică alcătuește în prezent cercuri feminine pentru serviciul economico-militar, apărarea chimică, comunicații.

In afară de aceasta se construește un cadru special de femei, cari în caz de războiu să poată apăra și conduce toate instituțiile militare din țară. Un însemnat procent de femei este pregătit pentru munca industrială ca să poată înlocui pe lucrătorii din fabrici în timp de războiu. Femeile, cari fac parte din organizația „Avichim" au de asemenea absolvit anumite exerciții militare.

TESTA

LINIȘTITOR FARA GREȘ AL DURERILOR

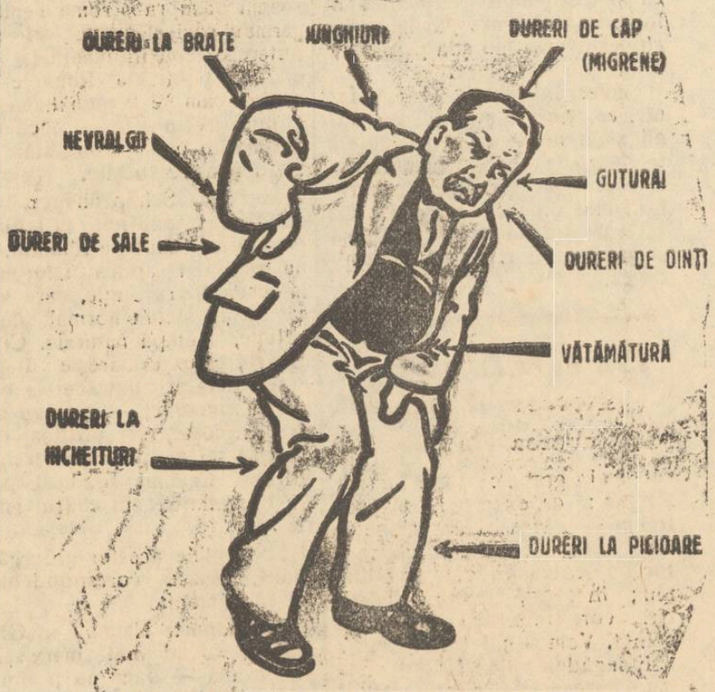

FARA PERECHE CONTRA RACELEI ȘI GRIPEI

CEREȚI IN FARMACII ȘI DROGUERII

Principiile noului legi a chiriilor

Declarațiile unui deputat

București 6.— Legea chiriilor va fi examinată probabil în consiliul de miniștrii, ce se va ține Miercuri sau Joi. Legea a fost definitiv alcătuită și va fi supusă consiliului legislativ.

*

Un deputat ieșan liberal a declarat d-lui Magder, reprezintantul Ligii Chiriașilor, că principiile noului proect sînt: de 25 ori cota din 1916 și prelungirea pe un an.

Acelaș deputat a declarat că dacă legea nu va fi adusă în parlament în această sesiune, un grup de deputați va depune un proect de inițiativă parlamentară.

Arhiepiscopia de Chișinău devine Mitropolie

București 6. — Se anunță că arhiepiscopia din Chișinău va fi ridicată la rangul de Mitropolie.

Solemnitatea va avea loc în luna April odată cu serbările pentru aniversarea unirii Basarabiei.

Logodnica prințului Bismarck

D-ra Annemarie Tengbom fiica arhitectului și șefului construcțiilor de stat suedeze, Tengbom, din Stockholm, s'a logodit cu prințul Otto de Bismark.

Ea e în vârstă de douăzeci și doi de ani.

Agresiunea împotriva d-lui Pamfil Șeicaru

S'a cerut arestarea lui Jean Ghica

București 6. — Ieri dimineață s'a prezentat d-lui Pamfil Șeicaru la redacția ziarului „Curentul", d. Jean Ghica, împreună cu un boxeur de meserie, pentru a se răzbuna de articolele violente împotriva „lu-

D. PAMFIL ȘEICARU

mii bune". Jean Ghica a lovit în frunte pe d. Șeicaru cu boxul. Au intervenit colegii de redacție, care au potolit pe agresori. D. Pamfil Șeicaru a intervenit, protejând pe bătăuși.

D-sa a depus o plîngere la parchet. Actul medico-legal constată o tumefiere gravă la frunte. Cei doi agresori au fost duși la poliție și anchetați. D. prim procuror Codreanu Ștefănescu a introdus rechizitorul pentru oviri cu premeditare și pîndire contra lui Jean Ghica, fapt pedepsit de codul penal până la 1 an și jumătate închisoare. Primul procuror mai cere cabinetului de instrucție arestarea lui Ghica. Boxeurul de meserie a fost lăsat liber.

Toate ziarele din Capitală protestează azi împotriva acestei sălbatice agresiuni.

Primele rezultate în alegerile din Polonia

Varșovia 6.— Până acum s'a dat rezultatul în alegerile generale la 58 circumscripții din totalul de 64. Iată rezultatele:

Blocul guvernului	89	mandate
Socialiștii	38	»
Țărăniști radicali	28	»
Minoritățile etnice	32	»
Naționali democ.	32	»
Democrați creștini și grupul Vitos	17	»
Comuniștii	5	»

Din ciudățeniile unificării administrative

In Basarabia, primarii și preoții fac pe rând oficiul stării civile, producând mari încurcături

Se știe că prin reforma administrativă din 1925, județul nostru a fost mărit cu 13 comune de peste Prut.

Până la această dată în Basarabia, actele de stare civilă erau efectuate de către preoți; iar prin legea din 14 Iunie 1925, efectuarea funcțiunei de ofițer al stării civile, a fost atribuită primarilor.

In majoritatea din comunele de peste Prut, din județul nostru, faptele s'au petrecut însă cu totul altfel. Preoții au continuat să păstreze actele de stare civilă. Și fie din neglijența autorităților, fie din opunerea preoților căci li se lua astfel un venit bun, — primarii din aceste comune n'au primit actele stării civile multă vreme.

După jumătate de an, în 22 Decembrie 1925, legea a fost modificată, iar funcțiunea de ofițer al stării civile, în comunele din Basarabia a fost redată în seama preoților.

La acea vreme actele de stare civilă—cel puțin la Ungheni — au fost date primarului.

Deci legea a fost interpretată exact pe dos: când trebuia ca primarii să oficieze actele de stare civilă, le făceau preoții; iar când a venit rândul preoților primarii au făcut oficiul de ofițeri ai stării civile.

In Ianuarie 1927, a survenit o nouă modificare, dându-se primarilor funcția de ofițer al stării civile, (în com. de pest Prut); iar prin legea din 22 Martie 1927, actele de stare civilă au fost redate preoților.

La 1 Ianuarie 1928 condicele de stare civilă de la comunele din Basarabia au fost date din nou primarilor; iar în 27 Ianuarie crt., condicele au fost redate preoților.

De data aceasta în comunele din județul nostru, de peste Prut, legea a fost interpretată din nou anapada.

Astăzi, când preoții trebue să oficieze actele de stare civilă, le oficiază primarii!

In consecință, cetățenilor din aceste comune, li s'a creat o situațiune foarte gravă, căci actele lor... nu sunt valabile.

Chestiunea aceasta este neobișnuită și deoarece s'ar produce o mare mișcare printre cetățenii acestor comune— prefectura va interveni la minister pentru alcătuirea unei legi prin care să se ratifice aceste acte de stare civilă.

Un grup de scriitori bucureștenii vin la Iași

București 6.— Un grup distins de scriitori, artiști și intelectuali și-au anunțat sosirea în localitate, pentru a asista la balul „COMPLEX", care are loc în ziua de 17 Martie crt, în elegantele saloane ale Statului Negustoresc.

Congresul anatomiștilor din Praga

Praga (Ceps).— Dela 2—4 Aprilie va avea loc la Praga congresul internațional al Uniunii medicilor anatomiști. La început uniunea era pur franceză, dar cu timpul ea s'a transformat într'o mare organizație internațională, care publică în fiecare an buletine asupra activității științifice.

Congresul din acest an (al III-lea) se ține la Praga din inițiativa ministrului de instrucție prof. Srdinko și a guvernului cehoslovac. Cele două congrese anterioare au avut loc la Liege și Londra.

In afară de englezi și francezi se așteaptă o numeroasă delegație poloneză. Cu ocazia congresului va apare o ediție specială a revistei „Antropologie" în franceză și engleză.

INFORMAȚII

x Senatul universitar se întrunește în ședință mâine pentru a examina cererea primăriei și a comitetului Ateneului Popular Păcurari, de a se deschide o nouă stradă între str. Carol și str. Lascar Catargi.

Această stradă va trece prin curtea căminului studenților și a soc. invalizilor de războiu în fața universității urmează să se amenajeze un square pe care să fie așezată statuia lui Eminescu.

Senatul se mai ocupa de chestia grădinii botanice de lângă Palatul administrativ.

x Dela 5 Martie s'a început vaccinarea contra tuberculozei cu vaccinul Calmette, atât în oraș cât și în județ.

x In curând se va reprezenta *„O lună în paradis"* delicioasa comedie, cu ansamblul teatrului Mic din București.

Puiu Iancovescu cu trupa sa va juca *Iluzionistul* de Guitry și *Un câne care aduce*, de Armond și Gerbidon.

x Membrii Uniunei Ofițerilor de rezervă se întrunesc Mercuri 7 Februarie a. c. ora 6.30 d. m. la Primărie serviciul Parcelelor, urmând a se rezolva chestiuni în continuare.

— FIDAC (Organizația foștilor luptători aliați) a făcut un protest la Liga Națiunilor, contra acțiunei de defăimare a României, întreprinsă de Ungaria.

— In organizația FIDAC la Paris toate țările aliate au drapelul lor. Uniunea Ofițerilor de rezervă a început confecționarea drapelului României.

ECOU

— Tradiționala *Serată Artistică* **de Purim** urmată de dans a Organizației Sioniste are loc **irevocabil** în seara de 10 Martie în saloanele ei din str. Palat 2.

Toți acei membrii ai Organizației Sioniste care din eroare nu au primit invitații, sunt înștiințați prin aceasta *că și le pot ridica zilnic* împreună cu biletele de intrare la *biroul organizației* din str. Palat 2 sau la fabrica de oglinzi *Ilie I. Mendelsohn* din str. Sft. Lazăr 22.

Ținem totodată a aduce la cunoștiință că ivitațiile sunt *nominale și intransmisibile și trebuesc neapărat prezentate împreună cu biletele la intrare.*

Tribunalul Jud. Iași secția III-a

Publicație de Vânzare

No. 1850 din 29 Februarie 1928

Se încunoștiințează că Trib. Iași s. III-a, prin Jurnalul No. 1523 | 928, în urma raportului D-lui Jude Sindic No. 991 | 928 a autorizat a se scoate în vânzare prin licitație publică și prin mijlocirea Corpului de Portărei Iași, averea falitului Iancu Mendelsohn din Iași, str. Păcurari No. 29, compusă din 12 scaune pentru îmbrăcat cu pele, 2 fotoliuri la fel și 5 scaune cu tablie evaluate de expert la suma de 3500 lei.

Vânzarea și adjudecarea acestei averi va avea loc în ziua de 12 Martie 1928, ora 2 p. m. la fața locului din Iași, str. Păcurari No. 29, începându-se licitația publică de la suma evaluărei, cu facultatea D-lui Jude Sindic de a o începe și de la o sumă mai mică, sub rezerva omologărei Tribunalului.

Dosar No. 7 | 1926

Președinte, M. Esianu

Portărel, I. Popovici

La București cetitorii ziarului nostru, îl găsesc zilnic la chioșcul de ziare din fața Terasei Otetelișanu (Piața Teatrului Național).

Primăria Comunei Uroane Bălți

Publicațiune

Primăria orașului Bălți, aduce la cunoștința generală că în ziua de 3 Aprilie 1928 ora 12 se dă în antrepriză prin licitație publică, în conformitate cu art. 70—82, din legea Contabilității Publice, pavarea străzilor Poet Stamati și Unirea, și anume:

1). Strada Poet Stamati, care leagă strada Regele Ferdinand cu strada G-l Popovici, de la suma de 400,000 lei în jos.

Pavarea se va face cu pavele de granit. în suprafață de 575 m. p. de formă regulată și în suprafață de 272.50 m. p. de formă neregulată.

2). Strada Unirea coprinsă între strada Dragalina, Lafont II, Dimitriadi și Abator de la suma de 2.000.000 lei în jos.

Pavarea se va face cu pavele neregulate din cariera Volcineț, în suprafață de 4.857.60 m. p.

Toate lucrările se vor executa conform Caietului de sarcini. In ce privește executarea bordurilor, Primăria își rezervă dreptul de a modifica materialul, plătind diferența de preț.

Licitația se va ține în localul Primăriei, iar ofertele, vor fi închise și sigilate.

Termenul furnizărei materialelor se va stabili la încheierecontractului.

Termenul înc perei și execuțărei lucrărilor va fi dela 1 Iunie 1928.

Garanția în valoare de 10 la sută asupra sumelor arătate în devizul aprobat, care va consta în numerar, sau efecte garantate de Stat, se va admite a fi depuse în 2 rate și anume:

La depunerea ofertelor 5 la sută, iar restul de 5 la sută, în ziua stabilită de Primăria, pentru încheierea contractului.

Desenele. Devizele și condițiunile amănunțite se pot vedea în toate zilele de lucru la Serviciul Technic al acestei Primării, între orele 9—13.

Primar, A. Krupenski

Șeful Serviciului Technic Inginer-Arhitect Steingart

Secretar, Anibal Popescu

No. 3210 — 1 Martie 1928

Dr. H. Wechsler

Boli interne, Genito-urinare Sifilis

DIATERMIE

pentru boli urinare, boli de femei, reumatism, nevralgii, migrenă, gută, diabet, boli de stomach etc

Consult: 8-11 a. m. 2-8 p. m.

IAȘI, str. Armeană 2

ȘTIRI DIN ȚARĂ ȘI STRĂINATATE

ASPECTE

Între guverne și cetățeni

(Continuare din pag. I-a)

Pentrucă acolo cetățeanul are educație și înseamnă ceva; pentrucă acolo votul nu este o ficțiune și conștiința cetățenească este o realitate.

Ce valoare au la noi meetingurile, oricât de populate? Ce sens denotă ele? Ce semnificație li se poate da? Nici una. In fața autorității, cetățeanul român șovăe și — fără să fie beat realmente — se comportă ca și Cetățeanul turmentat al lui Caragiale care până la închiderea urnei nu știa pentru cine trebue să voteze.

Guvernanții sânt răi; dar nici cetățenii noștri nu sânt din alt aluat decât acei pe cari îi tolerează la conducerea țării și a intereselor lor. Decât întruniri, mai bine să se înființeze școli pentru adulți în cari să se predea cursuri de educație civică.

G. SPINA

„OPINIA"

literară și artistică

(Continuarea din pag. I-a)

cât mai grabnic toate aceste greșeli; de exemplu, ei vor trebui să găsească un mijloc de a te rade fără brici; un mijloc de scriere directă prin dicteu; în scurt, aceste 340 fericiri vor simplifica viața prin știință. Vom fi noi mai fericiți?

E îngăduit să ne îndoim; fiecare descoperire micșorează efortul nostru și sărăcește imaginația noastră. Ea răpește puțin pitoresc și neașteptat vieții; ea creează aproape totdeauna o nouă înfrângere.

Prea multe fericiri omoară fericirea; prea multe înlesniri omoară energia...

Dacă 340 fericiri inedite ne cad peste cap, suntem pierduți!..

Opereta renaște?.

In Capitală s'a înființat un comitet compus din cei mai mulți intelectuali și actori, care vor să reintroducă la noi opereta, acest gen ușor care place și amuză.

In acest scop au fost invitați compozitorii din București, ca și cei din provincie, să scrie o operete, mai ales cu caracter și subiect național.

Să sperăm că inițiativa va izbândi cât mai curând.

Amanții despărțiți

„Delacroix, pe vremea legăturii lui Chopin cu Georges Sand, pictase o pânză mare unde se găseau amândoi. Dintr'o ciudată pudoare, moștenitorii pictorului Dutilleux, căruia ea era dedicată, tăiară tabloul pentru a separa pe amant de metresă. Dar, Chopin-ul, care se găsește la Luvru, va putea merge la Copenhaga și va regăsi acolo pe Georges Sand, acum proprietatea unui colecționar scandinav, d. Hausen. Acest fapt, va fi prilejul unei reuniuni neprevăzute.

„Fidelitatea bărbatului"

Pentru al patrulea centenar al morții lui Albert Durer (April 1528), Germania organizează la Nurenberg o expoziție grandioasă. Luvrul va trimite o operă pe care a pus stăpânire din timpul războiului: portretul artistului făcut de el însuși, pictat în 1493, atunci când era logodit. El ține în mână planta simbolică pe care Germanii o numesc *Mannestreue*: Fidelitatea bărbatului... E un spin!..

Discuția proectului de lege a cultelor

Ieri s'a întrunit comisiunea Senatului care lucrează la proectul de lege al Cultelor.

D. Niemerover a cerut ca evreii să poată serba oficial ziua de Sâmbătă.

D. Gârboviceanu și episcopii Vartolomeu și Cloroganu au rugat pe șeful rabin să renunțe la această propunere, din cauză că astfel s'ar desorganiza multe instituții și servicii.

D. ministru Lapedatu admite ca numai anumiți funcționari publici să ia parte la serviciile religioase.

Romantismul filosofic

Conferința d-lui St. Zeletin

(Continuare din pag. I-a)

sunt și ele poezie, dar poezie inconștientă. Semnificația concepției lui Schelling este că izgonește vechea cultură, raționalistă, care credea că natura este o mașină moartă și reabilitează religia. Incă o consecință a istorismului este că „cercetarea faptului devine istoria faptului". Astfel naște istoria științei.

Conferențiarul insistă mai cu seamă asupra romantismului german căci el a avut cel mai puternic ecou în ideologia socială și politică a Romîniei începînd cam de la jumătatea secolului trecut și care încă mai răsună în unele manifestări ale vieții noastre sociale.

Marx și Schopenhauer, doi gânditori romantici, au influențat cel mai mult pe Români. Unul optimist aplică istorismul la ideea de revoluție, care vrea să fie un stadiu normal de evoluție, o etapă naturală. Clasa tânără, care urmărește distrugerea clasei bătrâne — burghezii romantici — este un moment necesar, și obstinația acestora de a nu muri trebuie înfrântă. Celălalt pesimist, propune evadarea din cadrul istoriei.

Concepțiile acestor doi gânditori, găsesc corespondentele lor în România.

Pe deoparte Nădejde și Gherea cu socialismul marxist și pe de alta — dacă nu pesimismul lui Schopenhauer — dar un scepticism, un reacționarism junimist al lui Eminescu, Carp și Maiorescu. Aci d. Zeletin revendică pentru Maiorescu titlul de luptător contra revoluției, adică un reprezentant al romantismului german — în forma sa reacționară.

Greșit se susține—spune conferențiarul—că Cogălniceanu ar fi făcut el contrarevoluția când de fapt încă nu avuseseloc revoluția.

Revoluția burgheză începe în Muntenia unde era Cogălniceanu și contrarevoluția vine dela Iași unde Maiorescu dădea directivele împreună cu toți junimiștii. Iașul se bucură deci—exclusiv—de un trecut romantic care-l are în frunte pe Maiorescu.

Curentele principale ca poporanismul ieșit din socialism naționalismul exagerat din junimism, programul agrarian și și rural de origine germană sunt tot caractere ale romantismului german, care vroia să dea roade pozitive. Aceste curente vădesc că noi am luat cunoștința de concepția capitalistă — dar negativ.

Sfîrșitul romantismului romîn, deși trebuia să vină dela socialiști indicați aci, nu ne viue totuși dela ei, căci și ei au fost reacționari.

Romantismul care persiflează realitatea, care e descurajat de ea, era natural să nu dea soluții eficace și pozitive pentru ameliorarea ei.

M. HORIA

x Ministerul sănătății a fost înștiințat telegrafic, că în orașul Suceava s'au ivit 2 cazuri de encefalită letargică (boala somnului).

D. Petrovici

va trece la național-țărăniști?

Se bănuește că d. I. Petrovici își pregătește trecerea la național-țărăniști. Astfel la ultima ședință de la ciubul averescan fostul ministru al instrucțiunii a atacat violent partidul liberal, evitând însă orice critică la adresa național-țărăniștilor.

Aceasta a determinat ca a doua zi în comitetul de direcție d. N. Petrea să ceară ca lupta să se dea deopotrivă și contra liberalilor și contra național-țărăniștilor.

Cererea d-lui Petrea a fost admisă.

*

Intre timp averescanii pregătesc adunarea de la 25 Martie, la care vor participa d-nii general Averescu, Goga, Manoilescu, Garoflid etc.

Un milion lipsă

La administrația financiară din Brăila s'a descoperit lipsa unui milion lei în sarcina unui funcționar, — lipsă provenită dintr'o manipulare greșită. Comisia a soluționat chestiunea, acceptând garanții de un milion, din partea funcționarului în cauză.

Falimentul băncii Timișoara

Arestarea întregului consiliu de administrație

Banca sârbească din Timișoara a fost declarată în stare de faliment. Principalii vinovați, directorii băncii Rajna Rosenthal și Rudolf Hinska au dispărut, trecând peste granită. Ultimul a fost prins de curând, iar pentru primul, care se află acuma în Ungaria, s'au făcut toate demersurile de extrădare.

Deasemenea întreg consiliul de administrație compus din d-nii Ivanovici, Prekaisky, Gavrilovici Andrei și Gavrilovici Gh. a fost declarat arestat, deschizându-se acțiune publică pentru gestiune frauduloasă.

Cazul a produs mare senzație în Banat, din cauză că sînt foarte numeroși păgubași și deținători ai acestei bănci.

LUCRĂRILE PARLAMENTULUI

5 Mart

CAMERA

D. *Georgescu Tulcea* anunță o interpelare asupra disolvării consiliilor comunale.

D. ministru *Angelescu* depune proectul de reorganizare a învățământului secundar.

Se intră în ordinea de zi, continuîndu-se discuția asupra standardizării cerealelor.

Vorbesc d. *Mazilu* (lupist), apoi d. *Tancred Constantinescu*.

*

SENATUL

D. *J. Cringu* relevă specula hotelurilor din Capitală.

Furt pe moșia d-lui Buzdugan

Bacău— De pe moșia Răcăciuni proprietatea d-lui Buzdugan, fostul regent, s'a furat o mare cantitate de fân.

Administratorul moșiei reclamînd cazul jandarmilor, din cercetările făcute au putut fi arestați și hoții.

Sunt sătenii Alex. și Vasile Oanea din Răcăciuni.

Ambii frați au fost înaintați Parchetului.

FALIMENTE

O serie de noi falimente au fost cerute la secția III a Tribunalului Iași. Au fost ceruți în faliment comercianții:

A. M. Segall de firma Ghelman Schwartz. D. Idelsohn de firma Robber, Lupu Barall de firma Gasper, M. Schwartz de firma Ardeleanu, L. Braunștein de firma O. Davidsohn, S. Marcovici de firma Banca Comercială și P. Ghetler de firma Elias Wachtel.

INFORMAȚIUNI

x *După o prealabilă ezitare și după o oare care retușare, ziarul „Lumea" a consimțit în fine, în urma intervenției d-lui Petrovici, ca să publice un așa zis răspuns al d-lui Axinte, la un articol al d-lui M. Badareu.*

Din incoherența prozei, pare a se desprinde un singur lucru, pretenția d-lui Axinte, de a fi făcut numai opera constructivă, la prefectura județului.

Voește oare d-l Axinte să revenim cu precizări usturătoare? Voește oare d-sa, cu tot dinadinsul, să ne oblige a spicui în antecedentele d-sale?

Il sfătuim, în tot cazul, pe d-l Axinte să ție seamă de vorbele unui mare scriitor francez „stilul este omul" și să se ferească a mai lua vr'odată condeiul în mână.

Piața Valutară

Leul la Paris a cotat ieri 15,60; la Zurich 3.19.

Devizele în Capitală au notat: Francul francez 6,45, belga belgiană 22,80; francul elvețian 31,45; lira engleză 797; dolarul 163,35; lira italiană 8.70, coroana cehă 4.80; Rentenmark 31,10.

x D. dr. Leon Balif a fost delegat cu atribuția de director al spitalului de boli mintale Socola-Iași, în locul d-lui dr. Parhon, transferat.

x Deținutul Hușanu despre care am relatat că a declarat greva foamei se află azi în a 9 zi de grevă.

x Autorii și tăinuitorii furtului de la Regie au fost deferiți de Parchet, cab. II instrucție.

x Parchetul după o lungă cercetare, a clasat reclamația învățătorului I. Filimon din Dorobanți, care se plângea că a fost împușcat pe strada Salhana, de un cârciumar, pe când se îndrepta spre școală.

x Au fost numiți pe ziua de 1 Februar a. c. profesori cu titlu definitiv în învățământul secundar:

— Pr. V. Vasiliu în învățământul secundar al băeților și fetelor din orașul P.-Neamț pentru specialitatea religia.

— I. Neagoe, în învățământul secundar al băeților din orașul P.-Neamț pentru specialitatea matematici (principală) cosmografia (secundară).

x Tribunalul secția III, a reconfirmat eri pentru a treia oară mandatele de arestare ale fraților Weinrauch foștii directori ai căncei Generala.

x Studenți creștini au înaintat Senatului universitar un memoriu prin care se cere să se revină asupra excluderei pentru totdeauna din Universitate a studenților Sârbulescu și Buzoianu.

Prin memoriu se arată că sentința justiției nu este definitivă, căci studenții n'au făcut recurs din cauza lungei prevenții iar Casația s'a pronunțat favorabil în recursuri indentice făcute de studenți.

Senatul universitar a fost convocat pentru mâine spre a se pronunța asupra acestui memoriu.

x *Cinematografele ambulante.* Ministerul Cultelor și Artelor a comunicat prefecturei că cinematografele ambulante vor avea dreptul să mai funcționeze în condițiunile actuale până la 1 Mai 1928.

Dela această dată, cinematografele vor fi obligate să reprezinte filme cu caracter cultural, moral și educativ,—fapt pe care îl va controla comitetul școlar județean.

De asemenea cinematografele ambulante vor fi oprite de a da reprezentațiuni în comunele rurale în care sunt săli de cinematograf.

x **Bombă averescană.** — Averescanii ieșeni au lansat ieri o „bombă politică", anunțând că viitorul șef al partidului poporului va fi d. Neculai Iorga, care în... „apropiata" guvernare averescană va fi vice-președinte al Consiliului de Miniștri.

Bineînțeles că mai întâiu se va face fuziunea între partidul d-lui Iorga și averescani.

x *Repararea școlilor.*—Comitetul școlar județean precum și toate comitetele dela școlije rurale din județ, au fost convocate pentru ziua de 11 Martie la prefectură.

In această ședință se va proceda la împărțirea sumelor pentru repararea localurilor de școli.

x In urma cercetărilor făcute de siguranță, funcționarul de la Administrația Financiară Ichim, acuzat de a fi unele nereguli, a fost ieri înaintat Parchetului, care a deferit afacerea Instruției.

x In str. Lt. Col. Langa a avut loc aseară o întrunire muncitorească, la care au participat peste 500 lucrători de la diferite fabrici, discutându-se asupra lipsei de lucru.

x Sergentul Bălăcescu Gavril a găsit ieri după amiază pe str. Palat o cutie cu scrisori. A fost înștiințată poșta.

x Doctorul **Brener** *specialist mamoș*, boli de femei, consultă de la 2 până la 6 p. m.

x Un accident de automobil s'a întâmplat pe str. Ștefan cel Mare.

In dreptul Mitropoliei, automobilul No. 4007, condus de șoferul Alex. Moșoi din strada Sălcei, venind cu viteză a dat peste ferreia Elena Ștefăniu str. Tatarași 13, care tocmai traversa strada. Din fericire ea n'a fost rănită.

x Ca delegați ai Camerei de Comerț Fălticeni, în comisiunele de impunere din Pașcani, au fost numiți d-nii Ad. Șmilovici și C. Vasiliu.

Ca supleanți d. Sol. Stern și Sol. Feuer.

x La 6 Arilie, va avea loc la Teatrul Național concertul la două piane, al renumiților pianiști *Aspazia Sion-Burada* și *Raou Constantinescu*.

Concertul se va da în beneficiul bisericei Buna Vestire.

x FRAUDE LA R. M. S.— Tribunalul secția III a reconfirmat mandatul de arestare emis de judele cabinetului II instrucție contra lui I. Ghica, șeful depozitului R. M. S. de pe lângă poșta din Tg. Frumos.

Acesta a vândut produse de ale R. M. S. cu facturi false, defraudând astfel o importantă sumă de bani.

x *Dela Consiliul de război.*- Parchetul militar a trimis în judecată pe plutonierul Botoran dela grupul I de aviație Iași, pentru atentat la pudoare.

Plutonierul a fost acuzat de o tânără d-ră din cartierul Tatarași, de a fi ademenit-o și a fi violat-o.

Procesul se va judeca la 24 Martie.

x **Cărămidăria studenților dela Ungheni.**— Un grup de studenți, din Asociația creștină, s'au adunat Duminecă dim. la cărămidăria din Ungheni.

S'a hotărât ca studenții care vor voi, vor continua lucrul la cărămidărie pentru ca ea să nu fie arendată.

Cărămizele se vor vinde populației sărace din localitate și Ungheni, pe un preț redus.

Cinema Elisabeta
Astăzi și în zilele următoare senzația mondială
La Sirène des Tropiques
după Maurice **Dekobra**
și interpretat de celebra negresă, bruna tropicelor
Iosephine Backer
Muzică specială și Jazz de 20 persoane.

Cele mai bune prezervative

Magazinul Universal „RATA"
str. Gh. Mârzescu 34
A desființat comisionul

Tribunalul Jud. Iași Secția III-a
Publicație de Vânzare
No. 1973 din 3 Martie 1928

Se încunoștiințează că Trib. Iași s. III-a, în urma raportului D-lui Jude Sindic No. 1160 | 928 a autorizat a se scoate din nou în vânzare prin licitație publică, pe mijlocirea Corpului de Portărei Iași, portofoliul firmei falite S. Șmilovici & O. B. Iticovici din Iași evaluat de experți la suma de 130.573 lei.

Vânzarea și adjudecarea acestui portofoliu va avea loc în ziua de 12 Martie 1928, ora 2 p. m. în camera Sindicatului faliment, începându-se licitația publică de la suma evaluată de expert, cu facultatea D-lui Jude Sindic de a o începe și de la o sumă mai mică, sub rezerva omologărei Tribunalului.

Dosar No. 12 | 927
Președinte, M. Eșianu
Portărel, I. Popovici

DOCTOR
Dora Coslowsky
MAMOȘ
de la clinicile din *Paris* și *Montpellier*
BOLI DE FEMEI, NAȘTERI
Consult. 3—6 p. m.
Strada Cuza Vodă No. 16.

Atelerul Electro-Mecanic
Dimitrie N. Gafencu
str. I. C. Brătianu No. 125
Execută lucrări de:
Instalațiuni de lumină electrică, telefoane, sonerii, paratonere etc.
Instalațiuni de Apă și Canal
Prețurile cele mai avantajoase
Primește *orice reparațiuni* în această branșă.

MAREA TRAGEDIANA

D-na Agatha Bârsescu nu se retrage din teatru

(Continuare din pag. I-a)

tacole de artă superioară ca marea măiastră a versului și-a cuvântului.

Nu-i ertat, ca acest tineret în viitor, să spune cu durere: „Vai, am trăit adolescența în acelaș oraș cu marea tragediană, A. B. dar n'am văzut'o jucând". Avem și noi ceva din sângele, occidentului; să ne amintim de Parisieni și de Sarah Bernhard și să imităm măcar dacă nu avem inițiativă proprie.

Asemeni, repet că reprezentația, nu *trebue*, să fie de adio, pentru a ne scuti pe noi, de o mare rușine. Oare astfel trebue sărbătorită, o forță ca Ag. Bârsescu, la retragerea depe scenă?!!?.

S'au sărbătorit aci și aiurea, atâția artiști mari sau mediocri, fie-care cu meritele lui ca talent, vrâstă sau muncă, dar s'au sărbătorit cu fast mare, înconjurați de toți camarazii, cu delegații dela autoritățile superioare, cu decorații, discursuri, daruri etc.

Nu este imposibil să aducem D-nei Bârsescu o jignire atât de profundă, considerându-i reprezentația cu Sapho, în care a apărut înconjurată doar de câțiva elevi ai D sale și de câteva flori anonime, din partea celor ce-o apreciază ca o reprezentație de adio!

Fiecare dintre noi, purtăm în suflet puterea amintirilor dragi și sfinte, cultul emoțiilor superioare artistice, știm ce datorăm acestor sentimente și așteptăm ziua, pe care o dorim cât de'ndepărtată, când D-na B. va crede, că trebue să zică „adio" scenei și atunci să o sărbătorim așa cum se cuvine, cum cere datoria noastră.

Dar până atunci mai e vreme; noi așteptăm acum, noi reprezentații cu d-na Bârsescu. In Martie, când întreaga lume sărbătorește pe marele nordic, Ibsen, subsemnata are promis de către d. director Codreanu, că la noi îl va sărbători cu „Strigoii", în care d-na Bârsescu are acea covârșitoare creațiune, în d-na Alving; desfidem să fie mai frumos sărbătorit pe altă scenă, ca la noi prin prezența d-nei Bârsescu în scenă.

Așteptăm cu înfrigurare și emoție această reprezentație precum și altele cu roluri potrivite d-nei Bârsescu, care ar aduce o notă nouă de superioritate repertorului eșan, acum, când în fruntea instituției teatrale ieșene se află din nou, omul fin, poetul sensibil de la a cărui inteligență și cultură artistică trebue să porniască aceastăă lumină; ieșenii toți i-ar fi recunoscători.

Leliana O. Popovici

BIBLIOTECA UNIVERSITĂȚII „AL. I. CUZA” IAȘI

ANUL XXIV No. 6241 — 3 LEI EXEMPLARUL — JOI 8 MARTIE 1928

ABONAMENTE
Lei 1000 pe un an
„ 500 . . „ 6 luni
„ 300 . . . „ 3 luni

OPINIA

ZIAR POLITIC COTIDIAN

ANUNCIURI
se primesc la toate Agențiile de Publicitate și la Administrația ziarului
Iași—Str. Gh. Mârzescu 1

Sub masca chipului frumos...

Sub masca chipului frumos nu se ascunde întotdeauna o inimă nobilă și un suflet ales. Răsfățatul acelui sex frumos îmbătrânit din elita capitalei care n'are alt țel în viață decât cel al luxului, al distracțiilor de tot felul, cu scoul de a pune în orice vreme coarne soților credul, în castitatea lor, ca pruncii la 7 ani,—era un tip din societatea așa zisă—bună și cu studii făcute și la Paris.

Gh. Găitan era un tip înzestrat de la natură cu frumusețea fizică. Alintat de cucoanele capricioase și visătoare, cu copii în seama slugilor, dar cu scrisori de amor de la amanți—parfumate și tăinuite în cutiile încuiate din buduarul lor, cu aer moleșitor și împodobit cu tablouri—nuduri în diferite poziții—și transformat în transee de conspirație împotriva trăiniciei căminului, această tenie primejdioasă, acest Găitan, era totuși un tânăr frumos și alintat de către cucoanele cărunte, bogate, iubitoare de anumite variații și de noui senzații, cu epitetul, care se adresează de obicei elevelor frumoase din elită, cam până pe la 10—14 ani, de : *„fetița“* și *„blondina“*

...Pe chipul său frumos însă era întinsă cu dibăcie o mască, —ca pe fața unui artist de teatru, care trebue să apară pe scenă nu așa cum este el, c sub înfățișarea pe care i-o indică rolul din piesa ce se reprezintă—: masca urâtă a viciilor, supranumite astăzi cu titlul de : calități moderne ; cartofor, bețiv, desfrânat, morfinoman etc.

Sub această mască, care în societatea de astăzi are atâta trecere, se ascundea fiorosul criminal din parcul Bonapa te, asasinul ordinar care a premeditat în scop de jăfuire omorârea d-nei Leonida, pe care o captivase și pe care o număra printre amantele sale din clasa de sus, unde sub paravanul luxului și sub excitarea stupefiantelor se practică desfrâul pe toate gamele ca pe vremea Messalinei și Caterinei a II-a a Rusiei.

Întreținutul femeilor bogate și trecute de vârsta tinereții, dar certate cu morala și bunul simț amantul întrebat ca iarba de leac, pe care îl căutau șoferii cu bilețele roze și conductorii poștali cu mandate de la cinci mii de lei în sus, poate sta cu demnitate alături de bandiții ilustri : Pantelimon, Galbază, Tomescu, Munteanu, Terente, Hăbuc et comp., cu deosebire numai, că cellalți oameni din clasa de jos, fără cultură—unii din ei abia au pus în armată galonul de plutonier—pe când acesta studiase și în străinătate și aparținea clasei de sus.

Vina sa este pe deplin dovedită și autoritățile în drept au adunat piesele la dosar, una câte una...

Ziarele din capitală ne vestesc însă, că cercul doamnelor certate cu castitatea și care i-au apreciat calitățile, fie în saloane, fie în alte locuri, au început să-i achite datoriile, să-i facă atmosferă favorabilă și să încerce demersuri pentru achitarea sa.

Nimic de mirat. Dânsele vânează doar ziua și noaptea plăcerile trupului ; această elită apreciază numai frumusețea fizică și abilitățile mondene, indiferent dacă sub masca chipului frumos se ascunde chiar un suflet dovedit pervers sau o inimă de bandit, bun client al cabaretelor de desfrâu, piesă bună pentru proprietarii de cinematografe, cari strâng până și banii copiilor.

Găitan este exponentul unei societăți care nu muncește, ci trăește numai în lux și desfrâu cu banii munciți de cei mici și slabi.

Împotriva morfinomanilor, împotriva acestor trântori, elementele bune ale societății cu dor de propășirea neamului trebue să reacționeze cu toată energia din vreme pentru ca această cangrenă să nu se întindă.

N. H.

Din toată lumea

Fetița precoce. — Getruda Deutsch, o fetiță de 9 ani din Chemnitz, este foarte precoce în ce privește dragostea. La o percheziție inopinată ce i-a făcut-o mama ei, s'au găsit la dânsa peste 40 scrisori de amor, pe care cop la le primise de la diferiți adoratori. Getruda a fost dealtfel eliminată din pension, din cauză că a fost surprinsă pe când cocheta cu tânărul pedagog.

Faptul interesant însă este că fetița precoce a primit chiar și două cereri în căsătorie, din partea a doi băețași, unul de 10 ani și altul de 13 ani. Până în prezent Getruda n'a răspuns acestor oferte matrimoniale. Să sperăm că din acest ultim punct de vedere, ea nu va răspunde așa de curând !..

*

Un câne...deputat.—Faptul s'a petrecut în Camera franceză cu ocazia unei interpelări. Un deputat al cărui nume n'a fost dat în vileag, își dresase cinele în așa mod, încât atunci când auzea numele unui bine cunoscut ministru, începea să latre puternic. Deputatul a introdus cânele în Cameră și de câte ori se pronunța numele ministrului în chestiune, cânele se ridica în două picioare, provocând un adevărat concert zoologic.

Întreg parlamentul francez a avut în repetate rânduri izbucniri de râs homeric.

*

Noua expediție a generalului Nobile. — Generalul Nobile, care se află acum la Oslo, a declarat că expediția polară pe care are intenția s'o întreprindă în luna April, pe bordul unui dirijabil având aceleași caracteristice cași „Norge“, va pleca dintr'un oraș, din G rmania și va merge la Spitzberg. Acolo se crede că generalul își va stabili baza expediției sale științifice la Polul Nord.

*

Banditul răzbunător.—Carabinierii au uc s într'o luptă pe banditul sa d Samuel Stocchin. Cu această ocazie, d. Mussolini a felicitat pe prefectul județului.

Stoc hinno răspândea teroarea de multă vreme în regiunea Sargula și Desaperda. În ultimii doi ani el a comis opt omoruri din răzbuuare și, în ultimul timp, a ucis o fetiță de șapte ani care aparținea unei familii pe care o urmărea cu ura lui.

*

Pentru eroii americani.—Camera reprezentanților din Statele Unite a adoptat un proect de lege, depus de d. Butler, autorizând pe mama sau văduva unui soldat, marinar sau pușcașmarinar american, îngropat într'un cimitir eu opean, să meargă pentru a vizita, pe cheltuială guvernului, mormântul copilului sau bărbatului său.

Proectul de lege prevede că vizitele care nu vor trebui să dureze mai mult de trei săptămâni, vor putea fi făcute în ori ce moment între 1 Iulie 1928 și 30 Iunie 1931.

NOTA VESELĂ

Intre femei

— „Ai văzut automobilul pe care și l-a cumpărat Popeasca ?“

— „Da, se asortează admirabil cu rochia mea cea nouă.“

ASPECTE

Agresiunea contra lui Șeicaru

„Lumea bună“ s'a burzuluit ; solidarizându-se, fără jenă, cu un candidat la ocnă, ea se simte atinsă în tot ce are mai scump : taina, la adăpostul căreia poate să-și îngădue orice.

„Lumea bună“ e contrariată de indiscreția gazetarilor cari au pătruns în cluburi, în alcovuri, în saloane, pentru a scoate la iveală o șleahtă de trântori, de dame galante și de soți încornorați cu propriul lor consimțimânt și subvenționând din propria pungă peștii nevestelor lor.

Această „înaltă societate“ protestează că i s'a violat viața intimă, că s'au forțat ușile capitonate pe după cari horcăia desfrâul : un desfrâu care nu poate invoca măcar scuza de a fi sincer, necesar, izvorât din rafinament, ci unul imitat și falș ca și blazonul pe care l-a achiziționat tâlhărește din trafic, misitie, măslu re de cărți.

Este nejustif cată această burzuluială. Când în interval de o lună numai cei cu protestul au putut oferi scandalul stupefiantelor și jaful premeditat al lui Găitan, ei nu mai au dreptul la nici o indulgență, la nici un menajament ; nu pot fi tratați cu mănuși.

Agresiunea împotriva lui Șeicaru caracterizează banda ; cavalerii de industrie amoroasă au apărut în toată goliciunea lor : au renunțat la ipocrizia duelului și au recurs la căile de fapt directe, atentând la viața acelora cari i-au demascat fără nici o cruțare.

(Continuarea în pag 4-a)

„OPINIA“ LITERARA ȘI ARTISTICA

O curiozitate sentimentală

Hamura Besgho, poetul indian necunoscut la noi, deși în vârstă de 89 ani, scrie încă versuri de dragoste. E curios faptul că un unchiaș cărunt prezintă sentimentele, pe care majoritatea tinerilor de astăzi nu le mai posedă. Moșneagul îndrăgostit iubește femeia cu pasiunea unui adolescent romantic. El ia astăzi aspectul unui exemplar exotic, care a putut apare numai departe de fauna europeană a fanților corupți.

Negreșit, dintr'o legitimă simpatie pentru viață și femei, fiecare ar dori să atingă vîrsta sentimentelor acestui bătrân. Dar în epoca tuturor Găitanilor, cine va mai putea reedita pilda rară a poetului indian ?..

I. b.

FAPTE

O școală de ziaristică

După cum s'a mai anunțat, în Martie a. c, se va deschide la Praga școala pentru cultura ziariștilor. Pregătirile pentru începerea prelegerilor sunt aproape terminate. Începutul prelegerilor a fost fixat la 12 Martie cu un program festiv. E probabil că la această solemnitate să vorbească și cunoscutul corespondent în străinătate al ziarului „Le Matin“, Jules Sauerwein, care la invitația făcută de direcția școlii a răspuns că va participa la deschidere.

La ministerul de instrucție se lucrează cu multă febrilitate asupra planului de activitate al noii școli.

Maestrul Georgescu la Roma

Maestrul George Georgescu a dirijat primul său concert la Roma, conducând faimoasa orchestră de la Augusteo. Pentru a aduce un omagiu amiciției italo-române, maestrul Georgescu a înscris în programul acestui concert poemul simfonic

(Continuarea în pag. 4-a)

STUDENȚII ENGLEZI SE ANTRENEAZĂ

Echipele universităților Oxford (sus) și Cambridge (jos) au început exercițiile în vederea tradițiolelor întreceri pe Tamisa, în bărci de câte opt vâslași. Alergările vor avea loc la 31 Mart.

Viața plantelor

Un mare zoolog norvegian Hurst Kentj a făcut de curîndjo comunicare Societății științ fice din Oslo, prin care susține că omul micșorează v'ața plantelor, uneori cu bună știință, alteori involuntar.

De pildă, susține profesorul scandinav, o persoană care rupe o plantă din rădăcină, nici nu bănu ște măcar că a rupt dintr'odată un secol. Căci această plantă poate trăi o sută de ani, și poate chiar mai mult, mai ales dacă terenul și clima îi sînt favorabile. Buru ana care vestejește la suprafața pământului, moare numai în aparență. Ea trăește însă subteran și funcțiunile vieții continuă în miezul trunchiului și în țesătura interioară a frunzelor. Când temperatura și solul redevin prielnice, burlana renaște și se reface în înfățișarea ei exterioară. În felul acesta, ea poate trăi multe decenii și poate adesea atinge o vîrstă, pe care orce om o dorește cu nesaț.

Savantul Kentj ne sfătuește să nu rupem nici o plantă. Dacă ați zmuls partea superioară a unei flori, ne spune profesorul norvegian, să nu credeți că ea a murit pentru totdeauna. Floarea sufere exact ca și un individ, căruia dacă-i tăiați capul, trupul lui se zbate încă. Există însă o deosebire ; în timp ce omul decapitat nu mai poate reveni la viață, planta, dimpotrivă, își poate cicatriza rana dela suprafață și să trăiască în adîncime, în pământ, unde găsește hrana, apă și puțin aier.

Dacă omul ar vrea să ajute viața plantelor, dîndu-le regulat și la timp tot ceiace ele au nevoie, atunci plantele ar putea trăi secole întregi. Omul însă n'are nici timpul nici răbdarea necesară unei asemenea preocupări ; și apoi el este constrîns să distrugă florile, care-i aduc plăcere și legumele, care-i astîmpără foamea.

Actualități politice

E rușine să muncești ?

După întrunirile de Duminică, „Viitorul“ face o paralelă între publicul adunat la Galați și cel de la Deva.

Pe când la Deva au asistat țărani în portul strămoșesc, scrie oficiosul liberal, la Galați d-nii Manu și Mihalache au vorbit în fața lucrătorilor și hamalilor din port.

Ce vrea să spună cu aceasta „Viitorul“? Oare e o rușine să muncești cu brațele, cinstit și fără preget ? Oare muncitorii și hamalii nu sunt cetățeni cel puțin tot așa de prețioși ca oricare alții în această țară ? Nu susțin ei, cu truda lor zilnică, viața ușoară a atâtor liberali cu nas subțire ?

Fără să-și dea seama, oficiosul guvernului, vrând să lovească pe alții, s'a pălmuit pe sine. Cât despre țăranii dela Deva, se afirmă că, pe lângă cei aduși cu ordin de la prefectură, erau și mulți jandarmi „îmbrăcați în costumul strămoșesc“.

Averescanii și d. Iorga

Pentru a acoperi impresia dezastruoasă produsă de demisia d-lui C. Rădulescu-Motru, averescanii l-au inventat pe... d. Iorga. Intrarea apostolului dela Văleni într'o combinație cu generalul Averescu ni se pare puțin probabilă. In orice caz, d. Iorga oricât de simpatizat și stimat ar fi, nu poate umple cu personalitatea d-sale enorma prăpastie care s'a săpat între țară și averescani în ultimii ani.

INTER.

In pag. III-a
Ultima Oră
telegrafică și telefonică

FACTORII POȘTALI

de dr. *Alex. Manolescu*

Acum câteva zile, pe gerurile acelea grozave, am fost la o rudă a mea în orașul C., care locuește la et jul al 3-lea al unei clădiri mari. Se aude o bătaie la ușă, se răspunde cu poftim și intră curierul. In mîna stîngă, dragă doamne cu o mănușă—ținînd numeroase scrisori. Mîna îi era bloc de ghiață. In dreapta ținea tradiționalul băț, ca să se apere de clinii liberi de prin ogrăzi. De gît atîrna o geantă mare de piele cît un sac aproape, care îi încovoia trupul. Îți era mai mare milă de starea lui.

La cinci dimineața factorii poștali trebue să fie prezenți la oficiu pentru alegerea scrisorilor. Cum locuesc la periferii, ei trebue să pornească de pe la 4 dimineața. La 9 pornesc cu distribuirea prin oraș și cei mai tîrziu la 4 ei trebue să fie prezenți din nou la oficiu. Acolo mai zăbovesc nn ceas, două, pînă ce predau recipisa mandatelor, recomandatelor etc.

A doua zi același program. Mă întreb și pun chestia în discuția Domnului Director al Poștelor dacă nu s'ar putea ușura transportul greutăților, *prin înființarea de mici cărucioare pe 2 roți,* amenajate așa fel ca corespondența să fie apărată și de ploaie și tot odată să se poată încuia, atunci cînd factorul are de urcat etajele. Factorul amintit mai sus, și ca dînsul mulți — trebuia să se urce de la noi în mansardă, alte 10 scări, unde cu nerăbdare slujnica, aștepta probabil o scrisoare dela ibovnic.

Oamenii rigizi vor exclama : Dar la Viena ori Paris unde sunt și cîte 6—8 etaje, nu se urcă ? Nu. Acolo fiecare casă are portarul, care primește și distribue scrisorile. De nu, sunt ascensoare de care fac uz necăjiții factori, cari pe vremea bună sau rea ne aduc vești și bune și rele.

Poate găsesc alții ceva mai practic.

Dr. Alex. Manolescu

Burdujeni.

FEMEI -- RAZE DE SOARE

(în istorie și în literatură)

„Les femes sont extrêmes, elles sont meilleures ou pires que les hommes“. *(La Bruyère :* „Caractères“).

„Le devoir d'une femme est dans la complaisance“. *(d'Harleville)*

de dr. *N. E. Idieru*

Nu numai păpușă și obiect de desfătări amoroase ca în Orient, nu nesocotită „biata nebună de acasă“, cum zice Chinezul ; femeia aryană a putut îndeplini adeseori în viața noastră rolul binefăcător și binecuvântat al *razei de soare...*

Câteodată simplu vis de poet, miraj strălucit, încântător și trecător, mai degrabă decât realitate, femeia a străbătut opera artistului și a „impregnat-o“, a imbibat-o în întregime de grație și de gingășie...

In schimb, alteori, personalitatea femeiei a pătruns chiar în viața sufletească, intimă a autorului.

Printre cele dintâiu, trebuie să așezăm pe acea *Beatrice* a lui *Dante*, care, prea ideală, „prea mult înger și prea puțin femeie“ — vorba lui Eminescu — n'are nimic omenesc. Și totuși, a trăit și ea, dulcea *Beatrix Portarini.*[1])

Minunea de femeie—mult timp considerată ca o simplă alegorie—s'a născut la 1266 și a murit la 1290, adică la abia 24 de ani ! In timpul astei scurte vieți, ea n'a săvârșit niciun singur act remarcabil și nimic particular n-o semnalase contimporanilor săi.

Singur ochiul profund al poetului o contemplă câteva clipe și a fost destul pentruca numele ei să treacă la posteritate...

Intr'o adunare de copii, viitorul cântăreț al *Infernului* a văzut-o pentru prima dată pe Beatrice.

Ea 'mi-a apărut, zice el, când ea era aproape să împlinească vârsta de nouă ani, iar eu împlinisem abia tot nouă ani. Era, drăguța de ea, îmbrăcată într'o rochiță scurtă de coloare roșie și gătită așa cum convenia anișorilor ei...“

Dar de ce Dante Alighieri nu s'a însurat cu Beatrice ?

— Cine nu 'și-a pus astă întrebare ? Mister !

Dar, în definitiv, ce ne importă aceasta ?

Căsătorit cu altă femeie, tată de copii, el n'a uitat niciodată pe aceea a cărei strălucitoare icoană i-a luminat prima tinereță. Din frageda adolescență, compunea sonete amoroase, pline de duioșie, sute de canzoni,

(Continuarea în pag. 4-a)

1) Larousse pretinde : *Portinari*, ea fiindu-i numele de familie.

DEPURATIVUL
Doctorului MANGET
(Extras din 15 Plante)

cereți ca flaconul să poarte numele doctorului MANGET
Doctor în Medicină, și în Farmacie, fost elev al Institutului Pasteur.

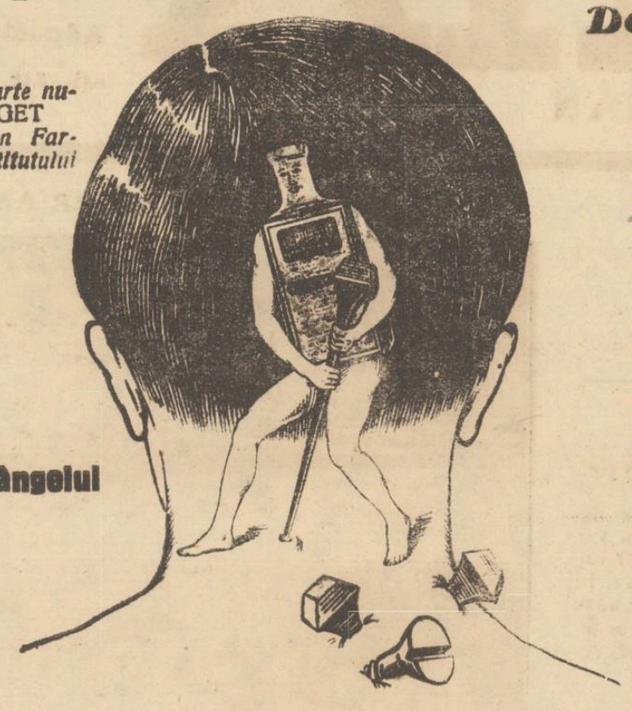

Boli de femei
Sânge stricat
Varice, glande
Circulația rea a sângelui
Boli de piele
Menopauza

spală organismul

Sângele încărcat cu deseuri, de umori, de necurățenii, circulă rău, favorizând astfel congestia ficatului provocând oedemuri, astmul. varicele, hemoroizi, determinând în afară de aceasta și numeroase boli de piele ca: furunculi și dalacul.

DEPURATIVUL Doctorului MANGET curăță sângele, dă viață și sănătate organismului. Acest depurativ evită astfel afecțiunile ce provin din combustiunea incompletă a alimentelor și din cauza încetinirei nutriției (obezitate, astm, emfisem, gută, reumatism, nevralgii acute, neurastenii, insomnii, ameteli, sciatica lumbago, migrene angine, de piept).

DEPURATIVUL Doctorului MANGET regulează la femei circulația sângelui, ușurează epocile, prepară formațiunea și înlătură relele ce rezultă din menopauza. Acest produs deschide tenul și asigură fragezimea pielei.

DEPURATIVUL Doctorului MANGET, mai constitue în afară de aceasta un excelent tratament al arterio-sclerozei căci scade tensiunea arterială și viscozitatea sanguină și ușurează rinichii.

Scoate BUTONII

Stabilimentele CHATELAIN, 15 Mari Premii, Furnizorii Spitalelor din Paris, 2 bis, Rue de Valenciennes, Paris

Costul unui flacon este Lei 135
De vânzare prin farmacii și droguerii

Exclusivitatea Generală „Drogueria Standard" 2 Str. Zorilor 2, București

Vin tonic

pe bază de Chină, Cola, Coca și Glycerophosphate
Tonic și reconstituant.

Laboratorul farmaciei Consf. I. Werner Iași

CONSTIPAȚIA

cu toate urmările ei
CA MIGRENE. DYSPEPSIE. ENTERITE. FLATULENȚĂ HEMOROIZI
Precum și afecțiunile
FICATULUI. INTESTINULUI
Se tratează cu cel mai mare folos urmând o cură cu

APA MINERALĂ NATURALĂ „BREAZU"

APA DE BREAZU

NEUTRALIZEAZĂ ACIDITATEA EXAGERATĂ A STOMACULUI CURĂȚĂ CORPUL DE OTRĂVURI. MĂREȘTE SECREȚIUNEA FIEREI ÎNLESNEȘTE ELIMINAREA ACIDULUI URIC (NISIPULUI) ȘI A UREEI DIN SÂNGE ȘI ARE UN STRĂLUCIT EFECT ÎN TRATAMENTUL BOALELOR DE NUTRIȚIUNE, ARTERIO-SCLEROZĂ ȘI DIABET.

CEREȚI ÎN FARMACII ȘI DROGUERII

E. MARVAN

MAGAZINUL UNIVERSAL „RATA"
No. 34, str. Gh. Mârzescu No. 34

A desființat comisionul

și fiind bine asortat cu:
HAINE GATA pentru barbați, băeți și copii
ȘTOFE STRAINE calități superioare cu un ATELIER SPECIAL pentru comandă, Mantile de Cauciuc, Manufactură, Mătăsuri, Galanterie, Încălțăminte, Pălării, Mobile, Oglinzi, Mușamale, Linoleum, Mașini de cusut, Biciclete, etc. etc. le vinde cu prețuri avantajoase
în RATE LUNARE și FARA COMISION

CURA cea mai rațională de unt de pește

Aprobat de Consiliul Sanitar superior și premiat

pentru copii și adulți e numai aceea cu

Unt de pește Iodoferat simplu WERNER
Tonic, depurativ, nutritiv, recomandat contra anemiei, scrofulozei, reumatism, etc.

Unt de pește Iodoferat cu fosfor WERNER
special contra rachitismului, limfatismului și reconfortant pentru copii și adulți slăbiți de munca intelectuală

Unt de pește Iodoferat cu mercur WERNER
Tonic depurativ și curativ p. reconvalescenți sifilitici

Depozit principal:
Farmacia CONST. I. WERNER, Iași

„SPIRITIST"
Prezicător SĂVESCU

Strada ETERNITAȚEI No. 58 (prin Târgu Cucului) **Singurul** este în **ROMANIA**

PREZICATOR documentat cu INVENȚIE proprii sigure — dar fără a-și tace — reclamă mare— începând acum o nouă *invenție* în calculul „CIFRELOR" prezice, orice afaceri serioase la persoane serioase descoperă orice mistere sufletești din viață și dă toate lămuririle necesare pentru orice interes, sufletește, căsătorii, boale orice fel, comerciale, furturi, atât cât e posibil desigur.

Dă lecții de sugestiune și magnetismul—face magnetismul pentru vindecarea boalelor de nervi, anemie, dureri de cap, gânduri fixe, energie, boala dragostei (iubiri fatale) și deprinderi rele, liniște în căsătorie etc.

Discreție sigură. Toată țara prin scris. Consult. 9—12 și 2—7½ Duminică până la 4 după masă.

România
Tribunalul Iași secția III
Jurnal Nr. 1720

Văzând raportul d-lui judecător Sindic sub Nr. 1259 | 928 cu care ne trimete procesul verbal Nr. 1031 | 928 care constată decisiunea creditorilor falimentului S. Barad & M. I. Raff din Iași cu privire la cererea de continuarea comerțului a numiților faliți.

Văzând că din 84 creditori admiși la masa acestui faliment au votat pentru acordarea continuărei comerțului pe timp de un an 67 de creditori iar contra continuărei un singur creditor și au lipsit 16 creditori.

Văzând că creditorii prezenți întrunesc majoritatea în număr și sumă așa cum prevede art. 760 c. c. s'au primit să se acorde falițiilor continuarea comerțului pe timp de un an dându-le cea mai largă putere de administrare în scopul de a putea satisface pe toți creditorii prezentând sindicatului situațiuni lunare de plăți și încasări.

Pentru aceste motive
Tribunalul
DISPUNE:

Autorizâ pe societatea în nume colectiv S. Barad și M. I. Raff declarată în stare de faliment să continue comerțul său în Iași str. C. Negri pe timp de un an cu incepere de la data acestui Jurnal în condițiun le specificate în procesul verbal Nr. 1031 din 2 | 3 | 928 dresat de d. jude sindic.

Dat astăzi 3 Martie 1928.

(ss) M. Eșianu, (ss) Gavrilescu, Grefier (ss) I. Popovici

Urmează autentificarea Trib. Iași No. 1332 din 5 | 4 1928.

Vaccinarea noilor născuți
contra tuberculozei

O măsură a serviciului sanitar local

In ziua de 10 Mart a. c. va începe în orașul Iași, vaccinațiunea antituberculoasă cu vaccinul B. C. G.

Inițialele B. C. G. reprezintă Baccilul (CALMETTE, GUERIN) vaccinul este constituit din o cultură de microbi de tuberculoză vii, lipsiți însă de puterea lor otrăvitoare și de aceia de a putea produce leziuni tuberculoase.

Acest vaccin se administrează pe cale bucală amestecat cu laptele mamei și se dă în trei rânduri din două în două zile și numai în primele 10 zile după naștere.

Această vaccinațiune ferește copii de a se molipsi de tuberculoză chiar dacă ar trăi în apropierea unei persoane bolnave.

Cum tuberculoza este foarte răspândită și deci posibilitatea de molipsire este foarte mare. iar prima copilărie fiind perioada cea mai expusă la molipsire, se înțelege necesitatea ca pe cât posibil toți nouii născuți să fie vaccinați cu acest vaccin, spre a se vedea rezultatele obținute până acum cu această vaccinare în regiunile unde a fost aplicată.

Este destul să arătăm că mortalitatea copiilor în primii ani dela naștere în mediile tuberculoase (părinți tuberculoși, rude sau persoane străine locuind sub același acoperemânt) care varia între 24 la sută — 74 la sută a fost redusă în primul an după vaccinare la 0.9 la sută—0.7 la sută; iar după al doilea an la 0.2 la sută.

Pentru orice informațiuni, instrucții, vaccinatorii se pot adresa la *Institutul de Igienă* (Palatul Facultății de Medicină) între orele 3—5 p. m. și la Serviciul Sanitar al Municipiului, Strada G. Enescu No. 1 între orele 8—1.

— Pentru *Serata artistică* costumată și necostumată urmată de dans, data de *Organizalia Sionistă* în seara de *10 Martie* în saloanele ei din str. Palat 2, se pregătesc mari surprize.

Cottillon special, adus din Tel-Aviv. Bazar palestinean. Expoziție de tablouri evreești. 2 orchestre.

Orchestra mult apreciată a *Fraților Fuhrman* va concerta.

PIERDUT două carnete de student pe numele Rahman Țirla și Peisah Malea. Oferim bună recompensă aducătorului, la adresa: Katz str. Căpit. Păun 6.

ASOCIAȚIA Funcționarilor de birou din Industrie și Comerț *caută una camera* spațioasă, aproape centru, pentru imediată închiriere. Adresați A. Glasser, Sft. Andrei 2.

Studenții în slujba economiei naționale

— Conferințele ținute Duminică la sate. —

Din inițiativa și cu concursul Camerii agricole a jud. Iași și a Societății studenților în Agricultură „Ion Ionescu dela Brad" dela Universitatea din Iași, s'au format câteva echipe de studenți, cari vor merge în sat le și suburbille Iașului, desvoltând în fața sătenilor, adunați în zilele de sărbătoare pela școlile respective, — conferințe cu caracter practic—agricol, în legătură fiind cu sezonul și lucrările principale de primăvară.

Faptul este demn de remarcat și ne face să credem că, pentru agricultura țării noastre, va începe o eră nouă.

Alte țări din Apus, au simțit nevoia mai dinnainte și-au înființat din timp, camerile agricole și cursurile ambulante, cari au adus și aduc încă un serviciu real agriculturii. In țara cămașilor negre (Italia), de cinci ani în urmă s'a început așa zisa „bătălia grâului", care este condusă de profesori și de oameni de știință, prin diferite catedre ambulante de agricultură creiate în acest scop și sub patronajul d-lui Mussolini.

Rezultatele „bătăliei grâului" s'au resimțit repede și 'n mod binefăcător asupra economiei naționale a Italiei.

La noi, în situația precară economică în care ne aflăm, astăzi, mai mult ca oricând, se impune o adevărată luptă a grâului, — singura care ne va scoate din impasul economic, în care ne aflăm.

Țara-și așteaptă îndreptarea și ridicarea ei economică, numai din izvoarele nesecate ale mănosului ei pământ.

Iată de ce inaugurarea conferințelor agricole la sate, de către chiar tineretul Universitar, trebue salutată, încurajată și mai mult ajutată moral, de toate autoritățile competinte.

Realistul prefect al jud. Iași e rugat să ne asculte.

Duminică 4 Martie trei echipe de studenți s'au împărțit în trei centre a jud. Iași, unde au fost adunați sătenii să asculte sfaturile plugărești ce ei le-au dat, potrivit științei și experiențelor făcute în institutele agricole.

Echipa I compusă din studenții: C. Velicu, Gv. Tonțici și Antoniu Tomac, au ținut la Podul-Iloaie, în localulul școlii, trei conferințe cu următoarele subiecte:

Studentul C. Velicu, a vorbit „Despre mijloacele de ridicare a producțiunei agricole".

Studentul Gv. Tonțicl, a vorbit „Despre însemnătatea și îngrășarea pământului cu gunoiu de vite, cel mai bun și economic îngrășământ pentru țara noastră".

Studentul Antoniu Tomac, a vorbit „Despre însemnătatea lucrărilor technice a pământului, felul și timpul, când e mai bine să se facă.

Dnii *Rotta*, Directorul școlii din Podul-Iloaiei și *Ciolan*, membru al Cam. Agr. au insistat pe lângă auditoriu să ia de bine lucrurile spuse de conferențiari arătându-le foloasele reale ce vor trage de pe urma acestor sfaturi, cari în acelaș timp se vor răsfrânge asupra gospodăriei țărei.

Echipa II compusă din studenții: Popov V. și Molceanosch V. au ținut conferințe în com Sculenii-Vechi, în localul școlii, tratând următoarele subiecte:

Studentul Popov V., a vorbit despre „Cooperația în Agricultură".

Studentul Molceanovschi V. a vorbit despre „Cultura duzilor".

D-l N. Munteanu directorul școlii din Sculeni și membru al camerii agr., într'o frumoasă deschidere a arătat rolul Cam. agr. și importanța mare a conferințelor ce desvoltau studenții.

Echipa III compusă de studenții Calmațui T. și Burlacu Th. au ținut conferințe în Tg.-Frumos, în localul școalei de băeți tratând următoarele subiecte:

Studentul Calmațui T. a vorbit despre „Selecționarea semințelor".

Studentul Burlacu Th. a vorbit despre „Importanța plantelor leguminoase în agricultură; —rolul lor în asolamente".

Au luat parte la conferințe și-au dat tot concursul d-nii: *Petru Nicolau*, șeful Poliției, *Nicolae Andrescu*, primarul târgului, Părintele *Nicolae Dărângă*, Agronom Reg. *Paul C.* N. Ionescu, ajut. de primar, avocat Manoliu, Ioan Toma directorul școlii, Alex. Nedelcu—și Con t. Dimitriu.

In timp ce s'au desvoltat conferințele s'au făcut de către săteni mai multe interpelări la cari studenții le-au răspuns, mulțumindu-i.

In toate centrele, de remarcat la Podul-Iloaie au luat parte un număr foarte mare de săteni, adunați de prin satele din împrejurimi.

C. VELICU
Student în științile agricole-Iași

Din Vaslui

Sinucidere. — Ni se comunică din com. Gârceni că sătеanul T, Topa a fost găsit în casa sa mort, străpuns de un glonte de revolver.

In urma cercetărilor făcute s'a stabilit că susnumitul sătean suferind de pelagră, s'a sinucis într'un moment de disperare.

Etatizare.—In urma stăruințelor intervenției a Comunității israelite, școala primară-israelito-română „Assei-Tow" a fost etatizată.

Fruntașii populației evreești din localitate au mulțumit călduros d. prefect al județului V Sova.

Literare.— Elevii liceului „Mihail Kogălniceanu" din localitate sub conducerea profesorului de limba română d. G. Rotaru vor scoate în curând o revistă literară intitulată „Năzuința".

Conferință.— D. Maior Vasiliu în numele Asociației Române pentru propaganda aviației a ținut o conferință în sala teatrului județean arătând scopul A. R. P. A. și propunând formarea filialei jud. Vaslui. CORESP.

Ridicarea Monumentului Eroilor
la Huși

Huși.—După multe și grele eforturi societatea mormintele eroilor, filiala Huși a izbutit să realizeze monumentul proectat pentru imortalizarea Eroilor din județul Fălciu.

Lucrarea care după proectul societății va fi grandioasă, se ridică la suma de 500.000 și va fi executată de apreciatul sculptor Onofrei, originar din județul Fălciu.

Soclul este calculat la suma de 150 mii de lei iar bronzul 350 mii lei. In acest senz s'a încheiat contractul, semnat de P. S. S. Episcopul Iacob Bârlădeanul, dl. Panait Lupu și alte persoane oficiale, care de drept fac parte din Soc. Mormintele Eroilor. *Leontin*

INFORMAȚII

x Pentru biblioteca deținuților.— Păr. Protopop N culea a donat pentru biblioteca deținuților din închisoarea Galata un număr de 50 cărți de cuprins religios, moral științific etc. In numărul acestor cărți intră și *10 exemplare Noul Testament* tipărite în Mitirea Neamț de P. S. Nicodem.

Cărțile se pot rădica în orice zi de la cancelaria Protopopiei Municipiului Iași din strada Sf. Haralambie.

x BISERICEȘTI — Mitropolia a fost anunțată că enoriașii parohiei Dorobanți-Iași, au contribuit cu 250000 lei la zidirea bisericei de acolo.

— Părintele Silvestru Goroiu, a fost instalat în noul post de stareț al mănăstirei Secu-Neamț.

— Călugărul Ilie Galaction, din Mănăstirea Secu-Neamț, care nu respectă noul calendar, a fost obligat să părăsească numita mănăstire.

— Comitetul parohiei Mădărjac-Iași, a colectat suma de 146,600 lei, cu scopul de a construi o biserică nouă în satul Mădărjac.

— Consilierii parohiali V. Miron, Ion Grigore, V. Matache și N. Chiriac, din parohia Rădășeni, au fost destituiți pentrucă făceau propagandă în contra calendarului îndreptat.

— Consiliul eparhial al Mitropoliei Moldovei a hotărât ca o comisiune compusă din d. prof. Gh. Gr. Gheorghiu și preoții Cicerone Iordăchescu și C. Vinescu, să examineze pe viitor pe noui funcționari, cari vor candida pentru ocuparea locurilor vacante dela cancelaria Mitropoliei.

ULTIMA ORA

Deputaţii majoritari şi problema chiriilor

— Se şopteşte de un proect din iniţiativă parlamentară. —

Bucureşti 7. — Mâne va avea loc un consiliu de miniştri în care se va discuta din nou problema chiriilor.

D. dr. Lupu, ministrul muncii, va stărui să se adopte imediat o soluţie favorabilă chiriaşilor, căci nu se mai poate prelungi starea de nesiguranţă de astăzi.

*

D. Gh. Vasiliu-Voina, deputat liberal de Iaşi, a declarat d-lui avocat Magder dela Liga Chiriaşilor, că dacă guvernul nu se va grăbi să rezolve favorabil problema chiriilor,—un numeros grup de deputaţi guvernamentali va prezinta un proect din iniţiativă parlamentară, stăruind să devie lege cât mai neîntîrziat.

Protestări contra agresiunii

asupra d-lui Pamfil Şeicaru

Bucureşti 7.— Ieri după amiază au continuat cercetările în chestia agresiunii lașe săvârşite asupra d-lui Pamfil Şeicaru, directorul ziarului „Curentul".

Agresorul Jean Ghica, interogat de judecătorul de instrucţie, a spus că a lucrat sub impulsul revoltei că d. Şeicaru a atacat societatea din care face parte. A adăogat însă că regretă fapta pe care a comis-o.

Judecătorul a dat ordonanţă de trimitere în judecată, *dar fără concluzii de arestare.*

D. Codin-Ştefănescu, şeful parchetului, *a făhut imediat opoziţie, cerînd arestarea preventivă a lui Ghica.*

*

Uniunea ziariştilor profesionişti şi Sindicatul ziariştilor, s'au întrunit aseară şi au votat câte o moţiune de protest contra agresiunei săvârşite asupra d-lui Şeicaru.

Periculoase agitaţii războinice în Asia Mică

Englejii îşi concentrează aviaţia

Londra 7.—Regele Hedjazului a decretat «războiul sfânt" contra popoarelor din Irak şi Transiordania, ambele aflate sub protectorat englez.

Guvernul englez a dat ordin să se concentreze mari forţe aeriene din India şi Palestina.

Camera va ţine

câte două şedinţe pe zi

Bucureşti 7.—E vorba ca începând de astăzi sau de mâne, Camera să ţie câte două şedinţe pe zi: una după amiază, şi una noaptea. Aceasta de oarece în fiecare seară, între orele 5—6 deputaţii pleacă din incintă şi Camera se descompletează. Urmând a doua şedinţă noaptea, s'ar putea continua lucrările în mod normal.

Chestia mitralierelor

la Liga Naţiunilor

Geneva 7.— *In şedinţa de ieri după amiază a consiliului Ligii Naţiunilor, s'a luat în discuţie propunerea Micei Antante în chestia contrabandei mitralierelor ungureşti.*

Astăzi, d. Titulescu va vorbi în numele Micei Antante, iar generalul Dantzos va vorbi pentru Ungaria.

*

D. Briand a avut întrevederi cu delegaţii Angliei, Germaniei şi Italiei, discutând eventualitatea instituirei unei comisii de investigaţii care să plece in Ungaria şi să examineze problema mitralierelor, la faţa locului.

Accidentul de automobil

din Botoşani

Botoşani 7.— Eri după amează, în dreptul pădurii satului Ţutoreni, s'a întîmplat un grav accident de automobil. Din neatenţia şoferului, maşina No. 169 Botoşani care se reîntorcea dela Cernăuţi, s'a lovit de un copac, sfărîmîndu-se complect.

Au fost răniţi grav d. Frederic Fişel proprietarul maşinii şi directorul fabricii de tricotaje din localitate. Apoi d. N. Jupiter şi şoferul Adolf Solomovici.

Victimele au fost transportate la spitalul din Botoşani.

In urmărirea TRAFICANŢILOR DE STUPEFIANTE

Descoindere la un droghist din Capitală

Bucureşti 7.— Încă de Duminecă seară, primul-procuror Codin Ştefănescu însoţit de inspectorul de poliţie Al. Panopol, au reluat seria de cercetări şi descinderi, în chestia traficului cu stupefiante.

O fructuoasă descindere au făcut la locuinţa droghistului Pipisch din str. Romulus, unde au găsit însemnate cantităţi de stupefiante şi în special cocaină, care a fost confiscată.

Droghistul avea în slujba lui agenţi însărcinaţi cu plasarea clandestină a stupefiantelor.

NEFERICIRILE D-NEI LEONIDA

PREZISE DE O GHICITOARE ACUM 7 ANI

Bucureşti 7 — Medicul legist d. dr. Mina Minovici, a examinat pe d-na Leonida, şi a depus ieri raportul oficial la parchet. In raport se constată că rănile de la cap ale d-nei Leonida sunt mortale.

*

O prietină a d-nei Leonida a făcut următoarea mărturisire interesantă şi care este mult discutată în unele cercuri:

— In anul 1921 se afla cu d-na Leonida la Paris. Intr'o zi s'au dus amîndouă la o ghicitoare celebră, care făcea prezideri cu ajutorul unui glob de cristal.

D-na Leonida a fost pusă să privească fix în globul de cristal, iar prezicătoarea i-a spus:

— „Fiţi atentă, doamnă. Veţi fi victima unui foarte grav accident la cap".

Peste puţin timp, prezicătoarea a adăogat:

— „Văd sânge în jurul frunţii dumitale".

D-na Leonida a rămas impresionată de aceste preziceri funeste.

Continuîndu-şi cetirea în „globul de cristal" prezicătoarea i-a mai spus:

— „Vă veţi certa cu fiica dumneavoastră pe care nu o veţi mai revedea decât pe patul de moarte".

Intr'adevăr, se ştie că d. Dorel Dimitrescu a divorsat de d-na Leonida şi s'a căsătorit cu fiica acesteia. Relaţiile între mamă şi fiică au fost rupte; şi abia acum fiica a venit la patul de suferinţă al mamei.

REPARTIZAREA despăgubirilor

pentru cei devastaţi

Bucureşti 7.—Primul fond de despăgubiri acordat celor care au avut de suferit de pe urma devastărilor antisemite, s'a repartizat pe localităţi, în felul următor:

Cluj	9,600,000	lei
Oradea	8,800,000	„
Timeş	136,000	„
Iaşi	120,000	„
Tg. Ocna	980,000	„

Salzburg capitala Austriei?

Viena (Ceps). După informaţiunile ziarului „Der Morgen" s'a discutat la ultima conferinţă a prefecţilor din Austria proectul care prevede permutarea capitalei Austriei într'un oraş din provincie. Majoritatea conferinţei s'a pronunţat în favoarea oraşului Salzburg. Prefectul de Viena n'a participat la această conferinţă.

Apa continuă a fi infectată

Lucrările de reparaţie şi refacere ce necesită instalaţiile de apă şi reţeaua de distribuţie a apei din cuprinsul oraşului, nu s'au putut executa din cauza timpului neprielnic.

Ele urmând să înceapă peste câteva zile şi să dureze tot timpul anului, apa de Timişeşti va continua a se infecta cu materii organice.

Consiliul de higienă sfătueşte populaţia să bea *apa fiartă.*

Vaccinaţiunile antitifice se fac zilnic între orele 8—10 în localurile Dispensarilor Domnilor Medici Comunali.

Persoanele ce s'au vaccinat anul trecut, au nevoe anul acesta numai de o singură injecţie.

Mari serbări aviatice la Iaşi

pentru cumpărarea unui avion cu numele oraşului nostru

In ziua de 8 Aprilie va avea loc la Iaşi o mare serbare aviatică organizată de societatea A. R. D. P. în scopul propagandei aviatice şi a cumpărării unui avion pentru înzestrarea flotei aeriene naţionale.

Serbarea va fi organizată de către un comitet judeţean compus din d-nii prefect Eduard Lăzărescu, primar O. Racoviţă, Popeea, inspector şcolar precum şi din d-nele preşedinte ale societăţilor de binefacere din localitate.

Se vor constitui şi comitete în com. rurale din judeţul nostru.

Zilei de aviaţie i se va da un aspect deosebit şi va fi sărbătorită după următorul program.

In ziua de 7 Aprilie vor circula comisiuni cu liste de subscripţie; iar seara va avea loc un bal.

A doua zi la orele 10 dimineaţă, va avea loc la Mitropolie un serviciu religios pentru pomenirea aviatorilor morţi.

După amiază va avea loc o şezătoare artistică şi o reprezentaţie cinematografică.

La şezătoarea artistică se va ţine o conferinţă cu caracter aviatic, de către un profesor universitar.

Se vor organiza de asemenea serbări şi în toate comunele rurale din judeţul nostru.

Foudurile care se vor aduna, vor fi întrebuinţate la cumpărarea unui avion care va purta numele „Iaşii".

Comitetul judeţean se va întruni zilele acestea, când se va organiza serbarea din 8 Aprilie.

La Bucureşti cetitorii ziaculul nostru, îl găsesc zilnic la chioşcul de ziare din faţa Terasei Otetelişanu (Piaţa Teatrului Naţional).

Restaurantul şi Berăria „LUTHER"

Mare eveniment artistic

Cu începere de astăzi Mercuri 7 Martie 1928 pe lângă Orchestra Jazz Ionescu şi tenorul Traian Fortun va debuta Duetul D'Andri: Celebra Primadonă

E. Waccari Ştefănescu şi tenorul A. Ştefănescu

dela Opera Română cu un repertor de muzică clasică, modernă şi naţională

Dela ora 10 jum. — 2 noaptea. — DANS PARCHET

Excelenta Bere „Luther" a la Pilsen

Gratar Special — Restaurant cu tot felul de mâncări şi băuturi.

Localul deschis până la ora 3 noaptea.

Sărbătorirea lui Masaryk

Praga 7.—Astăzi are loc sărbătorirea preşedintelui republicei cehoslovace d. Masaryk, care a împlinit 78 ani.

Cu acest prilej în toate se ţin prelegeri despre viaţa şi opera lui. Seara au loc reprezentaţii de gală la teatre, iar festivităţile se încheie cu o manifestaţie călduroasă a populaţiei în faţa reşedinţei preşedintelui Masaryk.

INFORMAŢII

x D. I. Valter, director în ministerul sănătăţii, a inspectat ieri triajul de vagabonzi din localitate.

x Astăzi se judecă la Bălţi procesul asasinatului de la Ciolacu Vechi, comis cu prilejul ultimelor alegeri parţiale din jud. Bălţi.

In vederea acestui proces au plecat astă noapte din Iaşi 12 studenţi.

x BIBLIOGRAFIE.—A apărut: MINERVA: Revistă de sinteză culturală (Revistă de sinteză culturală (No. 3), organ al Societăţii de Filosofie şi Ştiinţi Sociale din Iaşi, cu un sumar extrem de interesant şi variat. Colaborează d-nii: *Othmar Spann* (prof. univ. din Viena): Conceptia individualistă şi universalistă a economiei naţionale; *N. Daşcovici*: Declaraţia de război şi încheerea tratatelor după Constituţia noastră; *N. Bagdasar*: Concepţia filosofiei istoriei după Wilhelm Dilthey; *Gheorghe I. Brătianu*: Criza ideii de progres, *Nic. Petrescu*: Mişcarea comunistă în Anglia. *Traian R. Ionaşcu*: Antagonismul juridic. *E. Oteteleşanu*: Tendinţele fizice moderne. *Dr. H. L. Stoltenberg* (prof. univ. Gissen): Conştiinţa de sine ca un produs interpsihic. *Mihai D. Ralea*: Filosofia seriozităţii. *P. Andrei*: Raporturile dintre politică şi morală. *Z.* Discuţii: Revista de filosofie şi „Comemorarea lui Spinoza".

Numeroase Note şi Recenzii iscălite de d-nii: Victor Sasin, Traian Gheorghiu, V. Harea, S. S. Birsănescu, P. Andrei, Em. Diaconescu, Octav Botez, M. Ralea, Liviu Sîrca, C. I. Radu.

ESTETICA E PSICOLOGIA MUSICALE) Considerazioni pratiche sulla creazione, interpretazione ed esecuzione dell'opera musicale. Studiul de faţă e scris de d. prof. *Ermenegildo Paccaguella din Milano.*

BRAZDA (No. 2), jurnal de educaţie cetăţenească, sub direcţia d-lui av. dr, Eugen Pavelescu. Colaborează d-nii: C. C. Toma, I. Iavorschi, C. Birsan, Agricola Cardaş, Ing. Andriescu-Cale.

x Poliţia din Vaslui a cerut Brigăzii de urmărire din Iaşi să aresteze pe Ion P. Calogrivenco, care a comis un furt la comerciantul N. Iliescu, din acel oraş.

Fugarul s'ar găsi angajat la o întreprindere din localitate.

D. comisar Diaconu, face cercetări.

x **Teatrale.** — Distribuţia în piesa „*Andreea*" de **Paula Petrea**, este următoarea:

Andreea artistă celebră d-na Agatha Bârsescu.

Paul pictor, d-l I. Buraga.

Lucia prietena, ei D-ra Cărăuşa.

O servitoare, D-ra Linde.

Şoferul, D-l Castriş.

Cameristă, D-ra Maicu.

Reprezentaţia are loc la Teatrul Naţional în ziua de 28 Martie *o singură dată.*

x Grupul „COMPLEX" anunţă că pentru balul pe care-l va da în seara de 17 Martie crt. în saloanele „Sfatului Negustoresc", ţinut să satisfacă în primul rînd cererile de bilete ale abonaţilor şi prietenilor săi. Restul biletelor ce va rămîne după această distribuţie, va fi depus peste câteva zile la agenţia Braşcu.

x Un sătean din com. Glăvăneşti—Iaşi, care suferea de mai multă vreme de febră tifoidă, a încetat din viaţă.

x **Pentru micile coriste.**— In ziua de 3 Martie a. c. elevele şcolii de fete No. 9 „Alex. Lambrior", sub conducerea Doamnei Institutoare Vior. Atanasiu, au dat răspunsurile la sf. Liturghi la biserica Sf. Teodor, cu ocaziunea serbării hramului acelei bisericeşti.

Ca o încurajare, pentru micele coriste, s'au făcut următoarele donaţiuni, pentru ajutorarea elevelor celor mai nevoiaşe, din cari:

D-na şi D-l avocat Nec. Apotecher 1000 lei, d-na şi d-l Botez 500 lei, d-na şi d-l Nec. Popa 500 lei, d-na Octavia general Baliff, preşedinta comitetului şcolar şi d-na Maria Lăzărescu, directoara şcolii, le aduce cele mai călduroase mulţumiri.

— In seara de 10 Martie 1928 va avea loc balul lojei B'nei Brith, în localul Sfatului Negustoresc.

ECOURI

— Melodii evreeşti şi ebraice se vor putea auzi la *Serata artistică*, urmată de dans, a organizaţiei Sioniste din *seara de 10 Martie*, cântate de orchestra **fraţilor Fuhrman.**

— Dt. Ulrich Flittman anunţă Onor clientela, că şi-a reluat consultaţiunile în cabinetul dentar din str. Muzelor 40.

Anunciu

Se aduce la cunoştinţă celor interesaţi că sosind bani pentru plata cailor de rechiziţie pe timpul manevrei din toamna anului 1927, cei care au avut cai rechiziţionaţi de acest Regiment se vor prezenta pentru primirea sumei până în ziua de 15 Martie 1928 cel mai târziu după acest termen nu se mai achită nici o sumă, banii urmând a fi vărsaţi la Stat.

Com. R. 7 Roşiori „CuzaVodă"
Colonel GHICA

AVIZ

Către Agricultori

Camera de Agricultură face cunoscut c'a sosit şi se află de vânzare la Cameră, str. Lăpuşneanu No. 35 etaj, sămânţă de sfeclă furajeră, varietea Mamuth—galben „Colos".

Sămânţa este de calitate superioară ca varietate şi putere germinativă.

Se vinde cu **45 lei kgr.**

Orele de biurou la Cameră: 8—1 dim. 4—6 d. a.

Familiile Raicu şi Deker aduc pe această cale la cunoştinţa rudelor şi prietenilor încetarea din viaţă a iubitei lor mame şi bunici

Nastasia Pascu

decedată după o lungă şi grea suferinţă Marţi 6 Martie.

Inmormântarea va avea loc Joi 8 Martie ora 2 p. m. la cimitirul Eternitatea unde se află depus corpul.

VENIT MARE ŞI SIGUR

Se predă **Reprezentanţa** pentru fiecare judeţ în parte, domnilor serioşi, conlucrând la introducerea unui aparat modern, recomandat de medici,

neapărat trebuincios higienei doamnelor

Cauţiune sau garanţie bancară e necesar.

Oferte numai în scris se vor adresa firmei:

„HIGIENA-HELIOS"

C. A. Rosetti No. 10 — Bucureşti

ORA 2

Gara Ploeşti în flăcări

Ploeşti 7.—Astăzi dimineaţă la orele 11 a izbucnit un groaznic incendiu în gara Ploeşti. La această oră gara este în flăcări. Magazele depozit de maşini arde. Pompierii oraşului sunt insuficienţi ca să lucreze la stingerea focului. Au fost aduşi pompierii de la toate societăţile petrolifere.

Numeroase locomotive au fost distruse. S'au operat mai multe arestări. Directorul general al căilor ferate a plecat imediat la faţa locului.

Dezastrul ameninţă să crească. Pînă acum pagubele sunt de sute de milioane.

Doamna Leonida pe moarte

Bucureşt 7.—Azi dimineaţă starea d-nei Leonida s'a agravat simţitor. Medicii au găsit infecţia ochiului în care se formează mereu puroiu. Astăzi după amiază se va face o nouă intervenţie chirurgicală.

Doctorii curanţi au pierdut orice speranţă de scăpare, deoarece infecţia se apropie de creer.

D-na Leonida nu mai poate vorbi. Orice vizită a fost interzisă. Au fost înştiinţate rudele pentru a veni la capul muribundei.

DENTISTUL

Fr. Grünberg

cu Institutul dentar, în

Strada Cuza Vodă No. 1

(vis-a-vis de Farmacia Jelea Halta Sărărie)

Execută toate lucrările de chirurgie şi proteză dentară după ultimele cerinţi ale ştiinţei.

Preţuri modeste

Consult. 9—1 şi 2 jum.—7

DOCTOR

Dora Coslowsky

MAMOŞ

de la clinicile din *Paris* şi *Montpellier*

BOLI DE FEMEI, NAŞTERI

Consult. 3—6 p. m.

Strada Cuza Vodă No. 16.

DOCTOR

Th. Mihailescu

asistent universitar
chirurg secundar gynecolog la spit. Maternitatea

BOLI DE FEMEI, GENITO-URINARE-SIFILIS

Str. Lăpuşneanu No. 18, etaj
Telefon No. 104

Consult. 1—3

ȘTIRI DIN TARĂ ȘI STRĂINĂTATE

ASPECTE

Agresiunea contra lui Șeicaru

(Continuare din pag. I-a)

Auzeam eri pe cineva încercând să justifice violența comisă asupra lui Șeicaru cu argumentul „punerei la punct a violențelor de limbaj gazetăresc".

Violența de limbaj este complect necesară în împrejurări ca acelea prin cari trecem ; e necesară pentru chemarea la realitate a brute', pentru trezirea atenției generale asupra primejdiei de a lăsa să continue dansul ticăloșiei mai departe.

Trebue o înfierare, trebue dată alarma. Acestea nu se pot produce în speță decât cu etalarea în public a porcăriei care se cuvine suprimată, cu fraze tari, cu cuvinte grele. Violența de limbaj e un biciu absolut necesar pentru obrajii cari nu mai pot roși decât sub lovituri.

Agresiunea împotriva lui Șeicaru purcede din aceeași mentalitate și educație de ciocoi cari l-au împins pe Găitan la o crimă; de aceea justiția trebue să-și facă și aci datoria până la capăt.

G. SPINA

Statuia lui Eminescu

va fi așezată în fața Universității

Senatul Universitar întrunit aseară, împreună cu delegații Primăriei și ai Ateneului popular Păcurari, a decis ca statuia lui Eminescu să fie așezată într'un square special amenajat în fața facultății de Litere.

Senatul a mai cedat o parte din grădina căminului studenților din str. Carol, pentru deschiderea unei noi străzi între str. Carol și Lascar Catargiu.

Un țăran ucis de jandarmi

Chișinău 7.— Țăranul Teodor Gârneț din satul Bujori-Lăpușna, fiind chemat în repetate rânduri la secție pentru niște cercetări, el a refuzat categoric să se prezinte, din cauză că se temea de bătăile obicinuite ale secției. Doi jandarmi anume Luca Dumitru și Vasile Petrescu s'au dus să-l aducă cu deasila. Gârneață s'a opus și alți țărani din împrejurimea apropiată s'au adunat și-i țineau parte.

La un moment dat mulțimea înfuriată s'a năpustit asupra jandarmilor. Aceștia, nevând încotro, s'au apărat trăgând focuri. Un glonț l'a nemerit, în inimă pe Gârneț care a căzut mort pe loc. Ceilalți săteni o luară la fugă iar jandarmii s'au înapoiat la post unde au raportat cele întâmplate.

Unii dintre săteni afirmă că Gârneț era... național-țărănist.

„OPINIA"

literară și artistică

(Continuarea din pag. I-a)

„Marsyas" al distinsului compozitor din București, Alfons Castaldi, care, printr'o fericită coincidență, este laolaltă un reprezintant al muzicii românești și un fiu demn al surorii noastre latine : Italia.

Planete pentru melomani

este titlul subt care d. Al. O. Teodoreanu publică în numărul de ieri al „Biletelor de papagal" câteva observații spirituale, care se potrivesc pentru mulți falși amatori și pretinși cunoscători de muzică :

„Dacă mama dumneavoastră a fost o melomană pasionată și dacă tenorul e bătrân, nu rădeți de el în gura mare. E poate propriul dumnevoastră tată— și poate că lumea știe.

„Dacă vă place să vă lăudați și nu cunoașteți la perfecție biografia autorilor interpretați în acea seară, nu spuneți la întâmplare despre nici unul din ei că vă e prieten personal. S'ar putea întâmpla să fie Beethoven, Chopin sau Mozart.

„Dacă ați fost la Moscova și l'ați auzit pe Chaliapine acolo, nu spuneți că pe când termina o bucată cu nota cea mai scoborâtă ce s'a atins vre-odată, un Cazac din galerie a strigat bravo, cu un semi-ton mai jos.

Anecdota aceasta figurează în toate almanachurile".

Manuscrise inedite

ale lui Victor Hugo au fost găsite și donate Bibliotecii naționale din Paris. Intre aceste manuscrise se află și un „carnet" al celebrului scriitor, a cărui publicare se spune că ar face mare senzație.

Aspra condamnare

a unui falșificator de vinuri

Depozitarul de vinuri S. Solomon, din localitate, a fost condamnat la 400.000 lei amendă, de comisiunea specială din Ministerul de Domenii, pentrucă a falșificat vinuri.

Deasemeni și numeroși cârciumari, care au cumpărat vinuri falșifinate dela acest depozitar au fost condamnați la amenzi variind între 25 și 50.000 lei.

Condamnații au făcut apel.

x Tribunalul a reconfirmat mandatul de arestare a lui Baltag, picherul din Ciurea acuzat de fraude, precum și mandatul celor 3 acuzați de furturile dela R. M. S.

Prinderea a doi tovarăși ai banditului Hăbuc

Lupta cu Nichifor în pădurea Făgețelu-Neamț

In urma severelor măsuri pe care le-a luat compania de jandarmi a județului nostru, banda faimosului Hăbuc s'a refugiat în pădurea Făgețelu din apropierea Tg-ului Neamț.

Jandarmii din Neamț au prins de veste și au început o serie de razii.

Prinderea lui Artenie

Alaltăeri după amiază, a apărut în Tg. Neamț, Artenie, tovarășul lui Hăbuc, pentru a face diferite cumpărături.

Un sergent de stradă l'a zărit și părându-i suspect, l'a somat să se legitimeze.

Artenie a scos atunci un revolver împușcând mortal pe sergent și în urmă a fugit spre pădure.

Urmărit în pădurea Făgețelu, Artenie a fost prins.

In luptă, banditul a lovit cu un foc de armă, pe un jandarm care după câteva ore a încetat din viață.

Ce declară Artenie

In urmă banditul a fost pus în lanțuri și dus la compania de jandarmi.

Aci e al declarat că este tovarăș cu banditul Hăbuc, care se află în pădure împreună cu Nichifor.

Jandarmii au luat atunci măsuri de încercuire a pădurii.

S'au format mai multe potere, și cercetările au continuat până târziu seara.

Intâlnirea cu Nichifor

Eri seară pela orele șapte, jandarmii s'au întâlnit în pădurea Floriței cu banditul Nichifor.

O luptă s'a dat atunci, între bandit și jandarmi.

Un jandarm a fost rănit. In cele din urmă, Nichifor a terminat gloanțele și a căutat să fugă.

El a fost prins de jandarmi și legat în lanțuri.

Nichifor se opune de a face vre-o declarație, despre Hăbuc ; totuși se crede că șeful bandei se găsește ascuns în aceiași pădure.

Jandarmii continuă cercetările, și se crede că de data aceasta va fi stârpită și banda lui Hăbuc.

LUCRĂRILE PARLAMENTULUI

6 Mart

CAMERA

D. *D. R. Ioanițescu* întreabă asupra agresiunii comisă de Jean Ghica contra d-lui Pamfil Șeicaru. Condamnă procedeul criminal împotriva scriitorilor care biciuesc imoralitatea unei anumite părți din societatea românească.

D. *Vintilă Brătianu* ia cuvântul la legea standardizării, în locul d-lui Argetoianu, plecat la Viena. Spune că legea are caracter special de program și urmărește punerea în valoare a legii agrare. Spune că pe lângă agricultură, trebuesc încurajate și alte industrii.

Proectul e luat în considerare, apoi votat pe articole și în total.

Se ia apoi în discuție convenția dintre c. f. r. și societatea „Franco-Română".

D. *Pompiliu Ioanițescu* critică proectul.

SENATUL

Ședința e prezidată de d. C. Toma.

D. *Catteli* face o comunicare.

x Doctorul **Brener** *specialist mamoș*, boli de femei, consultă de la **2 până la 6 p. m.**

Mersul epidemiilor

In ultimele două zile s'au declarat patru cazuri de scarlatină în oraș și două cazuri în județ.

Bolnavii au fost internați în spitalul de izolare.

In comuna Vrănești s'a declarat un caz suspect de paralizie infantilă. Deasemeni s'au declarat și două cazuri de malarie, unul în oraș și altul într'o comună din jud. Bălți.

Ambii bolnavi au fost internați în spitalul de izolare din Iași.

Fabrică distrusă de incendiu

P. Neamtz. — Un incendiu a distrus fabrica de cherestea din Cracăuani.

Fabrica era proprietatea d-lui Leon Carp.

Incendiul a izbucnit în toiul nopței și până să se dee alarma flăcările au cuprins și sala de mașini de unde au trecut și la depozitele de cherestea, care au fost distruse în întregime.

Pagubele sunt considerabile.

— **Frații Fuhrman** vor cânta în tot timpul dansului, *la serata artistică de Purim*, costumată și necostumată a *Organizației Sioniste* din **seara de 10 Martie**.

INFORMAȚIUNI

x Direcțiunea de exploatare C. F. R. Iași a semnalat ieri că pe linia Iași-Pașcani nu mai există siguranța circulației din cauză că ruperile de șine constitue un pericol permanent.

Piața Valutară

Leul la Paris a cotat ieri 15,75 ; la Zurich 3.19.

Devizele în Capitală au notat : Francul francez 6,45 ; belga belgiană 22,75 ; francul elvețian 31,40 ; lira engleză 795 ; dolarul 163 ; lira italiană 8.60, coroana cehă 4.85 ; Rentenmark 39,05.

x D. Mircea Mancaș a fost numit asistent la laboratorul de psihotehnie de pe lângă facultatea de litere și filosofie din localitate.

x **Accident în gara Grajduri.**—Aseară a fost internat în spitalul *Sf.* Spiridon frânarul Const. Fânaru din gara Grajduri, care a fost tamponat de o locomotivă și rănit la o mână și la cap.

x Comisiunea numită de Consiliul de Higienă și compusă din d-nii dr. Tănăsescu, Mihai Borcea, ing. Andriescu-Cale și ing. V. Nicolescu, făcând o anchetă la depoul gării a stabilit că apa de Timișești nu vine în contact cu cea de Bahlui, încă de anul trecut. Așa că cele câteva cazuri de febră tifoidă—susține medicul șef—se datoresc contaminării apei de Timișești.

„LIMBA GEOGRAFICĂ ȘI DESCIFRAREA EI"

de

Dr. N. E. IDIERU

studiu ajutător pentru cursul de geografie istorică și de istorie geografică, în toate clasele școalelor secundare. **Prețul 30 lei.**

De vânzare numai la librăriile „Ioan V. Ionescu", str. Lăpușneanu 37 ; „Cultura Român-ască", str. Ștefan cel Mare 35 și la autor, str. C. A. Rosetti 47 Iași.

x Duminică va avea loc o consfătuire a podgorenilor ieșeni la sediul sindicatului viticol, spre a se lua măsuri în vederea marelui congres al podgorenilor din toată țara, care va avea loc la București, la sfârșitul lunei.

x Ministerul instrucțiunii a acordat d-lui C. N. Ionescu, conferențiar la facultatea de științe din Iași, un concediu pentru căutarea sănătății, cu începere de la 1 Martie c. și până la finele anului școlar.

In acest interval de timp, va fi suplinit de d. Ion Botez, maestru de conferințe de la menționata facultate.

x Un grup de 125 avocați din Paris a trimis primului nostru ministru un protest contra regimului polițienesc aplicat de justiția română și contra expulzării avocaților Junker și Delbert care au venit în Romînia pentru a vorbi în procesul lui Boris Ștefanov.

x *Corpuri delicte care dispar.*— Eri, cu ocazia dezbaterei în continuare în fața Trib. Se ția la procesului fraudelor dela R. M. S. din 1926, d. av. Rang din partea principalului acuzat a ridicat un incident anunțând că dintre corpurile delicte aflate la dosar, lipsesc piesele cele mai importante și pe care se sprijină toată acuzarea. Faptul a produs senzație.

Procesul a fost amânat, până la terminarea anchetei instituite de Tribunal.

x Au fost duși la poliție Sava Maslovici din str. Zugravi 55, reclamat de cârciumarul M. Moscovici din str. Secola, pentru că a comis un furt și Toader Frunză din str. Vasile Lupu, reclamat de d. S. Segal din str. Nicolina, tot pentru un furt.

x Aseară d-ra Maria Ursulescu, conștiincioasa medică școlară a Municip ului-Iași, și-a trecut cu succes teza de Doctor în medicină, având ca subiect „*Influența sifilisului asupra glandelor cu secreție internă*".

x In darea de seamă asupra Conferinții d-lui Bucuța, la Ateneul din Tatarași s'a strecurat eroarea de tipar, că Românii s'ar găsi în bloc în „*Italia*" în loc de în „*Istria*". Facem cuvenita rectificare.

x In urma reclamației lui Ilie Epure din com. Șipote, a fost arestată Ioana Apostol din șoseaua Națională. Aceasta dormind o noapte la Epure i-a furat suma de 3300 lei.

x In urma unei telegrame a autorităților din Sf. Gheorghe, parchetul de Iași a dispus arestarea comerciantului Carol Hart.

Brigada de Urmărire face cercetări.

Cinema Elisabeta

Astăzi și în zilele următoare senzația mondială

La Sirène des Tropiques

după Maurice **Dekobra**

și interpretat de celebra negresă, bruna tropicelor

Iosephine Backer

Muzică specială și Jazz de 20 persoane.

FEMEI -- RAZE DE SOARE

(Continuare din pag. I-a)

închinate Beatricei, în care celebră pasiunea lui ideală, apropape mistică idolului său. Mai târziu, tot în onoarea ei, a scris *Vita Nuova*.

In *Infernul* său, în *Purgatoriul* său, în *Paradisul* său, Beatrice domină totul.., precum încă în *Vita Nuova* declarase, cum că de ea o să zică „ceeace n'a fost zis niciodată de nici o creatură viuă".

*

Tot printre aceste femei ideal—*raze de soare*!—vom pune pe cea căreia posteritatea îi datorește nemuritoarele *Canzone*. Aci însă „aventura"—cu tot farmecul ei eterat—avu o laturi cu totul desăvârșire reală.

In ziua de 6 Aprilie 1327, prima zi din săptămâna Patimelor—într'o strălucitoare auroră de primăvară—un tânăr din orașul Arezzo (1) în vârstă numai de 23 ani, intră în biserica Sf-ta Clara din Avignon, la utrenie. Cu tot zelul lui pios, pentru sfințenia momentului, distrat, visător, el nu'și putea lua ochii de pe încântătoarea făptură a unei tinere femei, cu înfățișare modestă, deși îmbrăcată cu o rară eleganță. Răpit, zăpăcit de frumusețea captivantă a acelei priviri azurii, ea îi apăru ca o viziune cerească, cu fruntea aureolată de coroana de aur a buclelor ei blonde.

Și în timp ce cântările liturgice se urcau, sguduind bolțile sfinte, unde plutiau norii parfumați ai tămâiei ; palid, cu inima-i svâcnind de o emoție delicioasă, tremurând și ascultând în el-însuși imnul nemuritor al iubirii care va dăinui dealungul veacurilor, *Petrarca*, în extaz, contempla pe *Laura*...

Totuși, dacă tânăra soție a lui Hugo de Sade împărtăși, negreșit, într-o câtva sentimentul ce inspirase, supremele voluptăți ce ea a acordat poetului se mărginiră doar la simple strângeri de mână și la priviri... Or, lucru cludat, se produse acest fapt remarcabil—foarte bine observat de Lamartine :

„L'amante du poète devient humaine précisément alors que, morte, elle est devenue créature cel este. Moins déesse et plus femme, el s'assied au bord de son lit et lui essuye les yeux".

Laura, deși „pierdută în neagra veșnicie" deși inaccesibilă, deși moartă, ea străbate totalmente toată opera, toată viața poetului. In toată istoria omenirii, nu se găsește—pe cât știm—un singur alt minunat exemplu de triumf al iubirii, a toate învingător, chiar și al morții.

Laura de Noves, (ca fată), degeaba o fi fost ea nevasta prea supusă a unui obscur „burtă-verde", ca Hugo de Sade, căci atât timp cât o inimă de bărbat va fi în stare să tresară cetind versuri frumoase— aci duioase, aci disperate, totdeauna sguduitoare !—ea va rămane pururea *Laura lui Petrarca*, prin singurul fapt că în strofele imperisabile ale *Sonetelor*, retrăim clipe neuitate de tulburare și de emoții nespuse, cari fură, și pentru autorul lor, clipe binecuvântate între toate.

*

Vom evoca apoi pe mica *Frederika Brion*, fiica pastorului protestant Lucius de Sesenheim, pe care trebuie s-o clasăm printre logodnicele ideale, care atât de hotărît și desnădăjduitor crezuse în iubirea victorului mare om ce era să fie *Goethe*, dar care a fost atât de dureros desiluzionată.

Goethe a încercat să se spele de imputarea de nestatornicie ce i s'a făcut—pe drept, se pare.

Ca să judecăm în mod imparțial, trebuie totuși să ne amintim cele ce poetul spunea lui Eckermann, confidentul său intim :

„Tot ce este expus în *Afinitățile elective*, s'a petrecut aevea, însă nimic nu s'a petrecut absolut astfel ; tot așa și cu privire la episodul „de Sesenheim". Desigur „uitare completă" n'a fost niciodată pentru Goethe, căci după cincizeci de ani dela întâlnirea lor, sub copacii boschetului—unde în scoarța unui teiu el a gravat numele amundurora — bătrânul poet încărcat de ani și de glorie, scriia în Memoriile lui următoarea pagină emoționată : „O văd încă și azi, cu fusta ei albă și rotundă, cu o simplă garnitură, descoperind până la gleznă cel mai mic și mai drăguț picioruș...

Corsajul ei alb, strâns pe talie și șorțul ei de taffetas neagră, o făceau să pară pe jumătate săteancă și pe jumătate domnișoară. Svelță și sprințară, umbla cu o grație ușoară, deși pentru bogatele coade de pe drăguțul ei căpușor, gâtul ei părea prea fin și prea delicat. Ochiul ei, albastru ca seninul își plimba privirile în toate părțile, iar năsucul ei strengăresc, veșnic în vânt, te făcea să crezi că habar n'avea de necazurile și grijile de pe lumea asta. Cu pălăria agățată de braț, astfel, pentru prima oară, mi-a fost dat s'o văd și s-o contemplez în toată grația și farmecul ei.

*

Marele dramaturg englez — cel mai mare dramaturg din lume, poate—*Shakespeare*, în tot timpul vieții lui a adresat versuri pline de duioșie unei femei rămasă necunoscută, dar care desigur a existat în realitate, dacă trebue să credem amănuntele *quasi* biografice, pe cari le întâlnim în sonetele lui. Citâm, textual : „Amorul nostru nou nu era încă de cât în primavara lui când mi-am făcut obiceiul s'o salut cu versuri le mele...". Cu mulți ani mai târziu, el zice în alt sonet : „Tu poți, iubito, vedea în mine acel timp al anului când unele frunze îngălbenite abia se mai țin de crengile bătute de crivăț...". Incă și mai târziu : „Te iubesc atât de mult, că vreau să fiu dat cu totul uitării, scos din duioasele tale amintiri, dacă gîndindu-te la mine ai putea fi nenorocită..."

Femeia care putu fi iubită cu atâta gingășie, cu atâta sfințenie, m-o fi îndeplinit ea cu prisosință sublimul, divinul rol al „razei de soare" în viața marelui om ?

*

Se știe că *Milton*, celebrul poet englez, care la moartea lui Oliv Cromvell — a cărui secretar fusese—se retrăsese în viață privată sărac, uitat de lume, orb, dictă nevestei și celor două fiice ale sale nemuritorul lui poem *Paradisul pierdut*.

El cugetă și compuneă mai ales în liniștea nopții.

Când apucă să prinză câteva strofe, el suná, ele veniau și le fixau pe hârtie sub dictarea lui.

Din astă împrejurare nu trebuie să conchidem că John Milton a fost un soț model. Poetul n'avu mai puțin de trei neveste pe cari le tratâ cu asprime.

Dar... o viziune ideală i-a traversat tinerețea !

La vârsta de nouăsprezece ani, el compuse o elegie în latinește, elegie care începea cu aste cuvinte :

„Intr'o zi de Mai—într'o plimbare prin împrejurimile Londrei, am întâlnit o femee tânără de o frumu ță extraordinară. M'am înamorat de ea cu pasiune ; încep s'o urmăresc, de la distanță, atras ca de un magnet ; deodată o pierd din vedere la o cotitură a unui drum de costișă. Rămân buimac ; niciodată n'am putut afla cine era, nici n'am mai întâlnit o. Am făcut jurământ să nu mai iubesc niciodată..."

Se prea poate ca acea viziune fugace să fi avut urmări durabile, să fi lăsat urme nesterse în existența și sufletul lui Milton, căci numai așa s'ar putea explica indiferența cu care el trata căsătoria...

Astfel, tatăl primei sale soții, Maria Powel, judecător de pace la Forest-Hill, împrumutându-se cu 12.000 franci dela tatăl lui Milton și ne mai putându-i restitui această sumă, crezu să se achite dându-și fata fiului creditorului său. Milton, cu superba lui indiferență acceptă ăst târg ca pe lucrul cel mai simplu și a fost o căsnicie detestabilă...

(1) Oraș care a fost patria—nu numai a lui Petrarca, dar a lui Mecena, a lui Vasari, a lui Guido de Arezzo, a papei Iuliu II și a lui Concini.

An[illegible] No. 6242

2 LEI EXEMPLARUL

VINERI 9 MARTIE 1928

ABONAMENTE

Lei 1000 pe un an
„ 500 . . „ 6 luni
„ 300 . . . „ 3 luni

OPINIA

ZIAR POLITIC COTIDIAN

ANUNCIURI
se primesc la toate
Agenţiile de Publicitate
şi la
Administraţia ziarului
Iaşi—Str. Gh. Mârzescu 17

POST FESTUM

Aleşii laşului în actualele camere nu vor fi pomeniţi cu recunoştinţă pentru preocupările de interesele acestui oraş.

Deslipirea jud. Bălţi din trupul circumscripţii Curţii de Apel ieşene a pus vârf nepăsării şi lipsei de bună voinţă de care au dat dovadă aceşti matadori politici, cari dacă n'au avut de câştigat nimic în această chestie au preferat liniştea culuarelor decât emoţiile discuţiilor din incintă. Si aşa trimişii Kişinăului au putut izbuti să tragă la ei judeţul Bălţi.

Numai când au văzut faptul împlinit, atunci şi-au dat seamă de gafa ce au făcut'o, dar... era post testum. Aşa a fost laşul întotdeauna despoiat de guvernanţii egoişti şi lovit în demnitatea lui ori de câte-ori partidul liberal a venit la cârma Statului pe care l'a guvernat din nenorocire de la 1866 şi până azi; trei pătrimi din acest timp spre paguba Moldovei şi ruina laşului.

Era o necesitate mare ca jud. Bălţi să fie încorporat Circumscripţiei Curţei de Apel dela laşi pentru multe motive dictate din punctul de vedere naţional. Ar fi trebuit ca până acuma judeţele din Basarabia limitrofe cu Prutul să fi fost puse în angrenajul circumscripţiilor administrative şi judiciare din Moldova.

Din acest contact strâns, am fi profitat economiceşte, iar propaganda de naţionalizare ar fi fost mai efectivă.

Ce le pasă însă matadorilor aleşi; lor li este nevoie acum cât mai stau încă la putere să'şi urmărească câştigurile ce le procură mandatele iar nu interesele localităţilor, în numele cărora au obţinut acele mandate.

EM. MANOLIU

Din motive religioase

prinţesa Ileana refuză căsătoria cu un prinţ de Spania

Presa străină anunţa că, în cursul lunii Mart, regina văduvă Maria împreună cu prinţesa Ileana, trebuiau să plece la Madrid, în vederea căsătoriei prinţesei cu prinţul Alphonse de Bourbon nepotul regelui Spaniei.

Dar prinţesa Ileana a declarat că nu vrea să renunţe la religia creştină ortodoxă pentru a se mărita cu un prinţ catolic. In consecinţă s'a renunţat şi la căsătorie şi la vizita în Spania

Noile mărci postale

cu chipul regelui Mihai

La 15 Mart crt. se vor pune în circulaţie noile mărci poştale cu efigia regelui Mihai, mărci de 25 şi 50 bani, de 1 leu, 2, 3, 5, 7 şi 10 lei. Deasemenea se vor pune în vînzare şi cărţi poştale cu chipul regelui.

Mărcile şi cărţile postale de astăzi vor continua a fi valabile până la epuizarea stocului.

Din toată lumea

Crima unei mame. — La Cauchy-a-la-Tour tânăra Caroline Dhollande, în vrâstă de 20 ani, se îmbătase de curând împreună cu alte două femei. Copilaşul ei Abel, în etate de 2 ani, începu atunci să plângă şi să ţipe. Mama, exasperată de zgomotul plodului, îl ridică din leagăn şi-l zvârli în cuveta din latrină.

După câtva timp, într'un moment de luciditate, nefericita mamă îşi aminti de ceiace făcuse. Imediat alergă la toaletă dar copilaşul ei era mort.

Tânăra femeie a fost arestată.

*

Galsworthy bolnav.— Marele scriitor englez şi preşedintele Penclubului, John Galsworthy, se află grav bolnav de icter.

Starea sa inspiră serioase îngrijorări.

*

Telefon prin inima Alpilor.—Direcţia telefoanelor din Elveţia lucrează actualmente la punerea unui nou cublu telefonic în tunelul Saint-Gothard. Cablul conţine 324 fire care vor permite stabilirea a 324 comunicaţii simultane.

*

Urechea de mărgean.— „Urechea de mărgean" a unei femei tinere, este un izvor de inspiraţie pentru firile romantice. Lucrul e în adevăr minunat pentru oricine ştie să aprecieze frumuseţile neîntrecute ale creaţi a lui Dumnezeu : femeia.

Bogătaşii americani au găsit mijlocul să-şi procure preţioasa podoabă cu ajutorul forţei lor teribile : banii.

La New-York, o mamă tânără pentru a-şi salva copilaşul de la foame şi frig, şi-a vândut urechile ei de mărgean unei ah milionare.

Această stăpânitoare nu era mulţumită cu pavilioanele blegi şi vinete pe care le contempla în oglindă cu disperare. S'a folosit deci de nenorocirea tinerei mame şi, în schimbul a 5000 dolari, a cumpărat scoicile roze şi le-a altoit în locul urechilor de elefant. Acum îşi va putea tăia părul şi va descoperi cu mândrie o podoabă pe care nimeni nu va şti că a plătit-o cu bani ca şi cerceii grei care vor chinui lobul delicat şi trasparent.

Expoziţia Paul Verona

Intr'una din frumoasele şi spaţioasele săli ale Ateneului Român din Bucureşti, s'a deschis Joi 1 Martie interesanta expoziţie de pictură a distinsului pictor *Paul Verona*.

Optzeci şi unu tablouri cu mult gust aranjate farmecă privirile numeroşilor vizitatori. Variaţia subiectelor întruchipate cu un mare talent de realism şi distinsă concepţie, îţi poartă privirea cu nesaţ aci în viaţa satelor noastre, aci pe Nilul interesant unde autorul a scos frumoase schiţe şi peisage.

Interior Asisi, Acropole, Constantinopol, Templul Philae, In templul Luxor Oază, Minaret arab, Portul Pireu, Sena la Paris, Venezia etc. sunt minunate şi reuşite tablouri.

Ceea ce preocupă însă în primul loc pe Pictorul Paul Verona este viaţa dela sat pe care o redă în cea mai curată şi sinceră manifestare.

Sanie spre seară, pomi bătrâni, spre sat, bisericuţă, ţărâncuţă, flori pruni, satul dimineaţa la fântână, drum primăvara etc. sunt tablouri simţit executate, — care fac dovada evidentă atât al talentului şi culturii, dar şi a sufletului de artist legat puternic de viaţa satelor noastre.

Inaltul Regent d. Buzdugan a vizitat Sâmbătă 3 Martie frumoasa expoziţie a pictorului Paul Verona reţinând mai multe tablouri.

Iaşul nostru se poate mândri cu'un fiu al său—talentat pictor.

HUC.

In memoria unui mare muzicant

Cum pregăteşte Viena comemorarea lui Schubert

După cum am anunţat, se fac mari pregătiri pentru marile festivaluri din Viena care anul acesta, vor celebra centenarul morţii lui Schubert.

Compozitorul Richard Strauss şi autorul şi regizorul Max Reinhardt şi-au anunţat colaborarea lor personală. Richard Strauss va dirija la 11 Iunie, ziua de aniversare a naşterii lui Schubert, prima reprezentaţie a „Elenei Egipteanca" la Marea Operă din Viena. Max Reinhardt va pune în scenă piesa lui „Fiecare" (Jedermann) şi „Marele Teatru al lumii" (Grosse Welttheater).

Afară de seria de concerte pe care am anunţat-o, vor avea loc mari reprezentaţii teatrale în aer liber în parcul Holfug. Alexandru Moissi, d-na Maria Jeritza şi alţi artişti cunoscuţi şi-au promis concursul.

Filarmonia din Viena, la întoarcerea din Paris, va executa pe cele mai mari pieţe publice ale Vienei simfoniile în *la* minor şi *re* major ale lui Frantz Schubert. Va cânta şi în piaţa primăriei. Cu această ocazie, palatul primăriei va fi iluminat cu zeci de mii de lămpi electrice.

Teatrele din Viena pregătesc reprezentaţii de gală; se va juca între altele, o piesă a lui Jules Romains tradusă în nemţeşte.

La sărbătorile acestea artistice propriu zise, se vor adăuga petreceri sportive.

Marele premiu hipic al Austriei va avea cursa la 7 Iunie, suma premiului este de 125.000 silingi.

Cât economisesc copiii din Praga

Deoarece încercările făcute în anul trecut cu economiile copiilor din Praga au avut rezultate foarte favorabile, casele de economii s'au hotărât să continue cu această acţiune şi în acest an.

In anul trecut toţi copii din Praga, care au înrat în clasa întâia primară, au căpătat dela casele de economie din Praga şi Vinohrady câte un libret cu o primă depunere de 5 coroane.

Depunerile făcute pe baza acestor librete au atins la casa de economie din Praga suma de 20 milioane coroane cehe, la cea din Vinohrady 26 milioane. In timp relativ scurt, copii din Praga au economisit aşa dar 46 mlioane coroane cehe (230 milioane lei). —(Ceps).

ASPECTE

Anchetele parlamentare

Comisiunea Camerei însărcinată încheie raportul care să stabilească dacă este cazul ca plenul Camerei să se pronunţe, la rândul său, dacă este locul să se facă o anchetă parlamentară în legătură cu seringile şi îngrăşătoarele părintelui Lupaş, şi-a terminat lucrare.

Raportul comisiunei nu concbide la nimic: nu-şi dă, nici măcar cu părerea, avizul asupra afacerei în sine, mulţămindu-se să lase totul la aprecierea Camerei, contrar regulelor şi uzanţelor cari cer ca onorabila comisiune să justifice în mod sumar necesitatea anchetei.

Aceasta fiind lucrarea comisiunei, votul Camerei în întregul său nu mai poate fi o surpriză pentru nimeni; părintele Lupaş va fi scos basma curată prin aceea că raportul comisiunei nefiind cu nimic argumentat, Camera va vota pur şi simplu contra anchetei parlamentare.

Dar chiar dacă, prin imposibil, s'ar hotărî facerea anchetei, ce rezultat practic ar avea ea? Nici unul, pentrucă există destule exemple cari ne îndreptăţesc să afirmăm că asemenea anchete sînt simple jocuri ale guvernelor pentru a-şi speria adversarii, sînt arme de şantaj: cartoanele Adunării deputaţilor conţin nenumărate rapoarte ale unor asemenea anchete cari s'au îngropat în uitare, după ce au fost lansate cu brio.

Nu va urma nici o sancţiune. Guvernului liberal îi lipseşte autoritatea morală de a putea lua măsuri împotriva defraudatorilor, a marilor cavaleri de industrie, a traficanţilor cu averea ţării : atita vreme cît Tancred Constantinescu este membru marcant al partidului liberal, acesta nu se poate desminţi şi mai cu seamă, nu poate crea precedente cari ar fi fatale unuia din conducătorii săi.

E inutilă deci orice agitaţie pe chestia—Lupaş, cum au fost inutile toate agitaţiile pe chestiile altor comisioane şi misiuni grandioase încasate de puternicii zilei. Dacă d. Goga n'a ieşit cu prestigiul scăzut din pertractările pecuniare cu Fălcoianu, dacă Tancred Constantinescu şi omonimul său defunct Alecu au putut fi mereu conducători ai vieţii publice, e cel puţin ridicol să ne închipuim că părintele Lupaş va suferi în cariera sa politică pentru care s'a dovedit atît de bine pregătit.

Concomitent cu depunerea raportului comisiunei, părintele Lupaş a fost primit în audienţă de Inalta Regenţă...

G. SPINA

SHAKESPEARE MODERNIZAT

Reprezentarea tragediei „Macbeth" în haina modernă

Clişeul de mai sus reprezintă pe Lady Macbeth în timpul halucinaţiilor ei de la miezul nopţei.

„OPINIA" LITERARA ŞI ARTISTICA

Prima lumină

In anul acesta se împlinesc o sută de ani, de când Gheorghe Asachi a înfiinţat la laşi prima şcoală primară a Moldovei. Este un eveniment cultural naţional, care merită, credem, puţină atenţie din partea acelora ce se ocupă vast şi pasionat de cazul Găitan, de afacerea Ataţchi sau de chestiunea stupefiantelor.

Pentru un popor întîia şcoală primară înseamnă un moment capital în evoluţia culturii lui. Are o importanţă mai mare chiar de cît un banchet politic sau decît premiera unei piese originale!.. Şi de aceia ne permitem să amintim conducătorilor noştri că cele două comemorări ale lui Carageale şi Grigorescu au trecut cu totul neobservate. Să ne aşteptăm la o reeditare a nepăsării oficiale?...

i. b.

FAPTE

Cea mai veche tipografie

Oraşul Carmagnola din Piemont (Italia) posedă cea mai veche tipografie. Stabilimentu acesta există fără întrerupere din anul 1498.

Cea dintîi carte tipărită la

(Continuarea în pag. 4-a)

MESERIILE d-lui Mussolini

Sau dela fierărie la palat

O revistă franceză face lista meseriilor lui Mussolini, actualul duce şi stăpânitor atotputernic al Italiei.

Fiul unui fierar de sat şi al unei învăţătoare — care ţinea şcoală într'o clasă deasupra fierăriei—Mussolini începu prin a fi fierar ca şi tatăl său, pentru a deveni apoi institutor, caşi mama sa. In această calitate, primea 56 lire pe lună.

Devenind socialist-revoluţionar, Mussolini fu nevoit să fugă în Elveţia şi Trentin, unde duse o viaţă de vagabondaj şi mizerie. Pentru a-şi câştiga existenţa, el fu salahor, apoi lucrător zidar, şi în această calitate, era însărcinat întotdeauna să ridice steagul pe casele terminate. Cu această meserie, câştiga 32 centime pe oră. Atunci cunoscu mizeria neagră. Ajunse să nu mai aibă nici ghete în picioare. La Lausanne, dormea subt un pod. A fost rândaş la un negustor de vinuri. A fost rătăcitor în căutare de lucru, şi uneori a fost nevoit să cerşească o bucată de pâne. Acestea sânt meseriile manuale.

A izbucnit războiul. Mussolini reveni în Italia, se încor-

(Continuarea în pag 4-a)

Oamenii trecutului

de RUDOLF SUŢU

Noi ieşenii, câte amintiri nu avem despre trecutul laşului, cu oamenii şi cu obiceiurile lui. Par'că ne trec pe dinainte, figurile ieşenilor vechi, cari au iubit atîta oraşul acesta, dându'i prin personalitatea lor, însemnătatea şi suprafaţa de oraş mare, ce de altminteri i se cuvenea din ori ce punct de vedere.

Iată-l pe Vasile Pogor, trecând pururea zâmbitor şi graţios pe străzile oraşului. Om modest, trecătorii de pe atunci ai laşului, par'că nici nu'l observară. Şi doar ce n'a fost Pogor: fruntaş junimist, primar, deputat, vice-preşedinte al Camerei, om bogat, prieten intim cu P. P. Carp.

Iată—l şi pe Ianeu Venturabarbişon, fost prefect de judeţ, fostul cumnat al marelui Lascar Catargi şi care s'a străduit să facă cît mai multe lucrări de înfrumuseţare.

Era o figură foarte simpatică, ca şi prefectul de poliţie de pe vremuri Costea Balş, care umbla rar, cu mustăţi mari, grav, dar elegant. Intr'o bună zi, împreună cu C. B. Pennescu, decedat de curând, a urcat scările hotelului Trayan, şuerând pe Regele Carol, fiind condamnat pentru aceasta la două luni închisoare.

Vioi, inteligent şi simpatic era şi Gheorghe Krupenschi, un fost avocat fruntaş şi procurator al lui begedea Dimitrie Sturdza. Toată viaţa lui a refuzat ori ce decoraţie ce i s'a oferit.

D'apoi primarul Scarlat Pastia, cel cu barbişonul alb, plesuv, cu haine neglijate şi cu un macferlan de când lumea. A început prin a fi scriitor la un birou, până a ajuns prefect, epitrop, deputat şi primar la laşi. laşul îi datoreşte mult lui Scărlat Pastia, căci el a fost iniţiatorul restaurării catedralei Mitropolitane şi al comisiunii de edificare a statuei lui Ştefan cel Mare dela Palat.

Acest om modest era plin de carte, dar şi cu idei foarte originale. Avea două mari hoteluri la laşi: Trayan şi Romania şi locuia într'o singură cameră mică, unde'şi trecea timpul cetind nopţi întregi, la lumina unei lumânări...

Şandu Râşcanu, ca prefect de poliţie, a...prezidat o întrunire publică electorală. Era oratorul răsfăţat al întrunirilor de la Circul Sidoli, căci doar poporul îl alesese deputat al laşilor, sau, cum se spunea pe vremuri la laşi, îşi datora mandatul de deputat bandelor electorale.

Dimitrie Sturdza-Scheia era scurt, purta ochelari şi metanii. Era foarte ţanţoş. A fost şi ministru de justiţie, iar la laşi director al Creditului fonciar urban.

Dar cine nu-şi aminteşte de maiorul Manolescu Mladian, proprietarul celebrei „insule pe uscat" din strada Păcurari.

A scos pe vremuri ziare şi reviste ca : „Patrula", „Strigătul" etc.

Era orator foarte elocvent. A fost radical regalist, a fost şi conservator, francmason, antisemit...

Ajutor de primar al laşului a fost şi locot. colonelul Lipan. Era gospodar până la exagerare : număra zilnic toate scaunele şi lămpile din palatul comunal.

Figură simpatică era acea a lui Neculai Ghenea. Nalt, cu favoriţe albe, purta ochelari şi vorbea din nas, ca un dascăl. Prezida aproape în totdeauna, toate întrunirile «guvernamentale" din laşi.

Scărlat Săşcanu era o figură bine cunoscută, mai cu seamă la primăria din laşi, unde ţinea mereu cuvântări şi când era întrerupt, asvârlea cu calamara cu cerneală, murdărind pereţii palatului comunal.

Original era Costache Naiman Paraschivescu. Credea în... mascote şi zicea în totdeauna că mascota lui Gheorghe Panu era Buch, fostul hotelier din strada Golia.

Ducoa luptă cu radicalii ieşeni, într'o seară aceştia au pus pe Ionică Barbu să'i caute, pe când Costachi Naiman sorbea la „Hala de bere", unde astăzi este poşta din str, Lăpuşneanu, o ceaşcă cu şocolată: „de-aşi mai trage câte-am tras, eu de tine nu mă las", iar altă dată, i s'a cântat „Tata Naiman cel bătrân, fost-ai fost pui de român ?". S'a făcut celebru prin fabrica de...apă purgativă naturală de la Breazu; care continea după cum spunea singur Naiman şi *hodorogen*. De la dânsul a mai rămas şi o vorbă celebră că: nu se duce niciodată cu cucoana la expoziţie, nici cu struguri la vie...

Şi despre câţi de aceştia, mai am de amintit.

Rudolf Suţu

O „maşină mare“ puternică şi perfect echipată

cu preţ şi cheltueli de întreţinere reduse la extrem

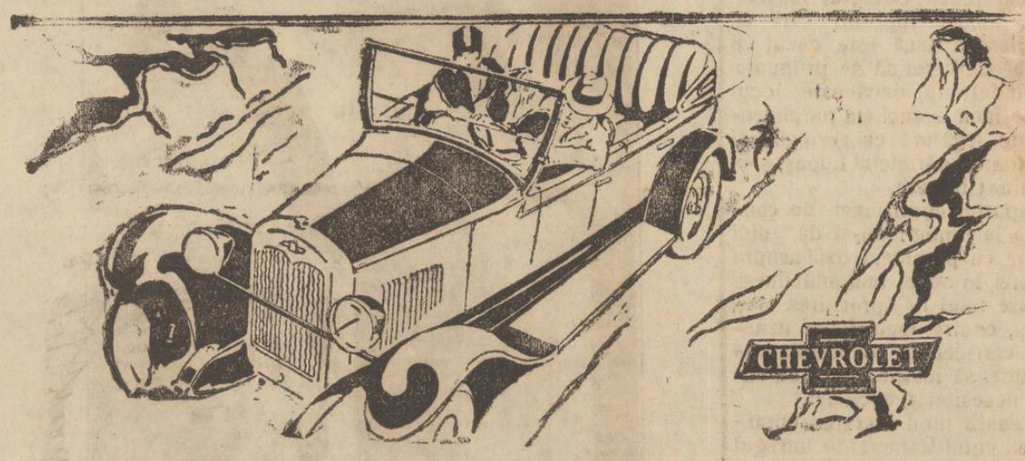

Chevrolet-ul e singurul automobil, care având un preţ şi cheltueli de întreţinere reduse, prezintă totuşi numeroase caracteristici, comune numai maşinelor mari şi costisitoare.

Schimbător de vitese selectiv, volan de direcţie mai mare, filtru de ulei, purificator de aer, culori noui Duco, aripi dintr'o bucată.

Toate acestea, precum şi vre-o douăsprezece alte îmbunătăţiri şi adausuri în echipament, ce nu se găsesc la niciun alt automobil de un preţ aproximativ egal, explică dece Chevrolet-ul e preferat de mulţi, ori cărui alt automobil din lume. El e un produs al lui General Motors.

Reprezentant exclusiv pentru România :
LEONIDA & Co. S. A.
CALEA VICTORIEI No. 53 — BUCUREŞTI
Sucursale şi Agenţii în toată România

CHEVROLET

Puteţi cumpăra un Chevrolet cu 155.000 lei

Tusea, catare pulmonare, etc., vindecă

SIROPIN WERNER

Laboratorul Farmaciei Const. I. Werner, Iaşi

Tribunalul Jud. Iaşi S-ţia III-a
PUBLICAŢIE DE VÂNZARE
No. 973 din 4 Februarie 1928

D-na Francisca Marinoschi, văduvă din Iaşi, str. J. C. Brătianu No. 170 prin petiţia înreg. la No. 6061 | 927, a cerut Trib. Iaşi s. III-a să autorize Corpul Portăreilor Iaşi, să facă Comandamentul şi toate formele de vânzare prin licitaţie publică a imobilului din Iaşi str. Păcurari No. 180, propr. D-lui Constantin Dăscălescu, propr. domic. în Iaşi str. Păcurari No. 180, pentru despăgubirea credirorului cu suma de 80.000 lei capital cu procente convenţionale de 24 la sută pe an dela 1 Noemb. 1927, onorar de avocat 2000 lei, plus cheltueli de urmărire în baza obligaţiei ipotecare aut. de Trib. Iaşi s. III-a sub No. 5465 | 924, înscrisă la No. 525 | 923 şi învestită cu formula executorie la No. 61 | 927.

Trib. admiţând cererea prin Jurnalul No. 1432 | 927 a autorizat Corpul Portăreilor Iaşi, să facă Comandamentul şi toate formele de vânzare prin licitaţie publică a imobilului urmărit, s'a făcut şi comunicat Comandamentul No. 1892 | 927 şi după expirarea celor 30 zile dela comunicare la stăruinţa creditoarei conf. art. 503 din pr. civ. s'a făcut procesul verbal de situaţia imobilului urmărit, care este în Iaşi str. Păcurari No. 180. pe o suprafaţă de teren de 2500 m. p. între megieşiile, la Nord cu propr. El. Morţicu, la Sud cu str. Păcurari, la Est cu propr. Antonov Arhip şi la Vest cu propr. Ştefan Maron, sunt clădiri, ogradă şi grădină împrejmuite cu zapiaz de scânduri pe trei părţi.

Clădirea făcută din zid, acoperită cu tablă, pe din afară neterminată, compusă din 4 camere (una pe 12 | 5 m. ocupate de grădina de copii, două câte 6 | 4 m. ocupate de un dispenser şi una pe 7 | 4 m. ocupată de deb. propr. Spre Nord este alipit de casă un cerdac. Atenanse sunt : o pivniţă din cărămidă, în ogradă o şură 4 | 4 m. din scânduri de brad, acoperită tot cu scânduri, o pivniţă cu două dispărţituri tot din scânduri de brad. Grădina pe o suprefaţă de 2000 m. unde sunt sediţi 14 pomi roditori şi 100 tufe de viţă de vie. Imobilul are ca sarcini în afară de creanţa de mai sus : Ipoteca înscrisă la No. 102 | 926 pentru suma de 130.000 lei cu procente de 28 la sută pe an, constituită de Const. Dăscălescu în favoarea D-nei Maria George Clein ; iar la urmăriri Comandamentul de mai sus.

Şi la termenul de la 16 Ianuarie 1928 amânându-se vânzarea prin Jurnalul No. 304 | 928 prin petiţia înreg. la No. 4392 din 1928 s'a cerut Trib. fixarea unui nou termen. Trib. Iaşi s. III-a, admiţând cererea a fixat termen la 12 Martie 1928.

Se încunoştiinţează că vânzarea şi adjudecarea acestui imobil va avea loc în pretorul Trib. Iaşi s. III-a în ziua de 12 Martie 1928 ora 1 p. m. începându-se licitaţia publică de la suma de 80.000 lei fixată de creditoare prin cerere.

Sunt somaţi toţi acei ce au vre-un drept de arendă, chirie, ipotecă sau alte privilegii, ca înaintea adjudecărei să arăte înaintea Trib. pretenţiunile lor, cunoscând că în urmă nu li se vor mai ţine în seamă.

Dosar No. 345 | 927
Preşedinte, M. Eşianu
Portărel, I. Popovici

AVIZ

Firma I. Kighel & S. Grünberg din str. Ştefan cel Mare No. 48, ţine să precizeze că din eroare a protestat efectele semnate de d. L. Lifschitz Sguriţa în zilele de 28 şi 29 Februarie.

Vaccinarea antituberculoasă

INŞTIINŢARE

In ziua de 10 Martie a. c. va începe în oraşul Iaşi vaccinaţiunea antituberculoasă cu vaccinul B. C. G.

Literele acestea trei reprezintă : Baccilul lui Calmette şi Guierer. Vaccinul este format din o cultură de microbi de tuberculoză vii lipsiţi însă de puterea lor otrăvitoare şi de aceia de a putea produce leziuni tuberculoase.

Acest vaccin se administrează pe cale bucală amestecat cu laptele mamei şi se dă în trei rânduri din două în două zile şi numai în primele 10 zile după naştere.

Doamnele moaşe ce azistă copii la naştere, sunt rugate ca în ziua naşterii copilului să completeze avizele ce au de la Serviciul Sanitar şi să le predea la Circumscripţia Medicală.

Vaccinaţiunea va fi făcută de către d-nii Medici de Circumscripţie.

Această vaccinaţiune fereşte copiii de a se molipsi de tuberculoză chiar dacă ar trăi în apropierea unei persoane bolnave.

Cum tuberculoza este foarte răspândită şi deci posibilitatea de molipsire este foarte mare, iar prima copilărie fiind perioada cea mai expusă la molipsire, se înţelege necesitatea ca pe cât posibil toţi noii născuţi să fie vaccinaţi cu acest vaccin. Spre a se vedea rezultatele obţinute până acum cu această vaccinare în regiunile unde a fost aplicată, este destul să arătăm, că mortalitatea copiilor în primul an de la naştere în mediile tuberculoase (părinţi tuberculoşi, rude sau persoane străine locuind sub acelaşi acoperemânt) care varia între 24 la sută—74 la sută a fost redusă în primul an după vaccinare la 0,9 la sută—0,7 la sută ; iar după al doilea an la 0,2 la sută.

Pentru orice informaţiuni, instrucţii, vaccin, doritorii se pot adresa la Institutul de Igienă (Palatul Facultăţei de Medicină), între orele 3—5 p. m. şi la Serviciul Sanitar al Municipiului Strada George Enescu No. 1 între orele 8—1.

Medic şef Municipiului Iaşi
Dr. C. TĂNĂSESCU

— Ţinem a reaminti tuturor persoanelor care au bilete pentra *Serata artistică*, costumată şi recosumată, urmată de dans a Organizaţiei Sioniste ca la intrare **să prezinte pe lângă bilete şi invitaţiile** fără de care *accesul în sală va fi imposibil.*

Deasemenea ţinem a aduce la cunoştinţa că *ţinuta de rigoare* este **obligatorie.**

De închiriat în centru, pentru societăţi, birouri, etc. apartament cuprinzând un mare salon. Informaţiuni la ziar.

PIAN (demi-queue) negru, elegant, marca Ehrbar (Viena) de vânzare strada Carol 12.

DIRECŢIUNEA LICEULUI ORTODOX „Elena Odobescu“ având nevoe de un grădinar, roagă pe doritorii de a ocupa acest post să se prezinte la cancelarie, str. Lascar Catargi 22, între orele 9—1.

DE INCHIRIAT casele vechi A. Braunştein str. Cuza-Vodă 87, 2 prăvălii spre Piaţa Unirei, 4 subsoluri mari luminoase şi uscate. — A se adresa la Isidore Margulies str. Ştefan cel Mare 27.

DE INCHIRIAT imediat apartament compus din 4 odăi, bucătărie şi odaie de servitori, în str. Lăpuşneanu No. 18, la etajul I, ocupat actualmente de D rul Mihailescu. A se adresa la Magazinul Cristian, str. Lăpuşneanu No. 32.

DE INCHIRIAT în strada Asaki No. 6 pentru D-re (D-ne) una cameră mobilată cu anticameră, intrări separate, libere imediat.

APARTAMENT 4 camere şi accesorii, se caută. A se adresa la ziar.

DE INCHIRIAT frumos apartament Alea Copou, centru, Apă, canal, electricitate, bae, pivniţă, garaj, Tramvay, şcoală primară şi piaţă alături. — A se adresa Domnei Maria Popovici, Observatorul Astronomic Copou.

Lăptăria Iaşi
Societate Anonimă
Convocare

Domnii Acţionari ai societăţii anonime LĂPTARIA IAŞI sunt convocaţi în adunare generală ordinară în ziua de *25 Martie 1928*, ora 10 dimineaţa în localul Camerii de Comerţ, strada Cuza Vodă No. 67 din oraşul Iaşi.

In caz când la data fixată pentru această adunare, nu se va aduna numărul prevăzut de art. 38 din statutul societăţii, adunarea generală se va ţine Duminică 1 Aprilie 1928, ora 10 dimineaţa, în localul Camerei de Comerţ din Iaşi, strada Cuza Vodă No. 67, fără altă convocare, cu aceiaşi ordine de zi.

Pentru a lua parte la această adunare, D-nii acţionari vor depune la Banca României, Societate Anonimă din Iaşi, acţiunele cu cel puţin 5 zile înainte de Adunarea Generală.

Consiliul de Administraţie

Tribunalul Jud. Iaşi Secţia III-a
Publicaţie de Vânzare
No. 2950 din 7 Martie 1928

Se încunoştiinţează că Trib. Iaşi s. III-a, în urma raportului D-lui Jude Sindic No. 1336 | 928 a autorizat a se scoate din nou în vânzare prin licitaţie publică, prin mijlocirea Corpului de Portărei Iaşi, portofoliul falitei Banca Generală Soc. An. din Iaşi evaluat de expert la suma de 313.550 lei.

Vânzarea şi adjudecarea acestui portofoliu va avea loc în ziua de 12 Martie 1928, ora 3 p. m. în camera Sindicatului faliment, începându-se licitaţia publică de la suma evaluată de expert, cu facultatea D-lui Jude Sindic de a o începe şi de la o sumă mai mică, sub rezerva omologăre Tribunalului.

Dosar No. 7 | 927
Preşedinte, M. Eşianu
Portărel, I. Popovici

RAME

Asortiment complect de rame străjne.
Incadrări de tablouri.
Execuţie perfectă. Preţuri de fabrică, la
ATELIERUL DE MOBILE
MIHAI HUŞTIUC
str. Banu 8 (curtea Conservatorului)

Cele mai multe din liniile ferate din Moldova

sunt deteriorate

Direcţia generală a căilor ferate a fost informată din Iaş, că cele mai multe din şinele ferate din Moldova şi Basarabia, plesnesc, la trecerea trenurilor.

Deteriorarea şinelor este mai frequentă pe liniile Bălţi-Ocniţa-Matenti, Iaşi-Paşcani, Bârzeşti-Buhăeşti şi Scumpia-Fălticeni.

Nu este zi să nu se semnaleze câte o şină crăpată pe aceste distanţe.

Cauzele sunt multiple.

Aceste linii sunt cele mai vechi, din câte s'au aşezat în ţara românească. Linia Iaşi-Paşcani, are o vechime de aproape 48 ani ea fiind aşezată în anul 1880.

Linia Bălţi-Ocniţa este o parte din cea mai veche linie a Rusiei—linia Lemberg-Kiev.

Direcţia regională locală a semnalat în dese rânduri această stare dezastruoasă.

Dar până acum nu s'au luat măsuri radicale de preschimbare.

Totuşi cu mijloacele proprii ce le posedă, se preschimbă regulat orice şină stricată semnalată de cantonieri. Aceştia au fost înştiinţaţi să facă câte 2 controale pe zi pentru a semnala orice rupere de şine.

Dar starea aceasta de provizorat trebue să înceteze. Să se iee măsurile radicale dictate de împrejurări.

Locuinţă jefuită de 5 ori

Cazul din str. Şcoala de Arte

Eri ziua, necunoscuţi au pătruns cu chei falşe în locuinţa d-lui Schwam din str. Şcoala de Arte 4.

Hoţii au furat o preţioasă tabacheră de argint sculptat, lingerie de matasă şi albituri.

Hoţii au învelit toate lucrurile într'o faţă de masă, dispărând cu bucceaua.

De notat că această locuinţă a fost jefuită de 5 ori, în timp de 2 ani.

Cu toate cercetările făcute nici unul din autorii celor 5 furturi, n'a putut fi descoperit.

NEREGULI

la primăria Tg. Frumos

Prefectura de judeţ a primit astăzi dimineaţă, raportul asupra anchetei făcute de către d. Stavri Zârneşti, inspector general din ministerul de interne,—la primăria Tg. Frumos.

Din ancheta făcută de d. Zârneşti, reesă că primarul I. Tessaro ar fi săvârşit nereguli, frustând comuna de mari sume de bani.

D-sa termină raportul spunând că este cazul de înaintare Parchetului a acestei afaceri.

•

O copie după dosarul anchetei a fost înaintată comisiunei interimare dela Tg. Frumos, pentru ca aceasta să se pronunţe pentru sau contra înlăturării primarului din fruntea comunei.

Din Podul-Iloaei

P. Iloaei.— *Agresiune.*—Astănoapte pe la orele 4 nişte indivizi rămaşi necunoscuţi fiind turmentaţi de băutură, au venit la cârciumarul Iancu Idel din str. Gării cerând băutura, ceia ce cârciumarul a refuzat orele fiind înaintate.

La refuzul acestuia, unul a spart geamurile cârciumei, lovind grav pe cârciumar. El a fost condus la secţie de către şeful sergenţilor dl. Iftime.

Se anchetează cazul.

Bal.— In seara zilei de Sâmbătă 10 crt., va avea loc în sala sc. izr. rom. un mare Bal costumat şi necostumat organizat de Cercul cultural „Podul-Ioaei“. Se pregătesc mari surprize.

Alegere.— La judecătoria locală s'au depus, pentru alegerile din Baltaţi care vor avea loc în ziua de 11 crt., două liste.

Ambele liste sunt ale partidului liberal.

CORESP.

x Un incendiu a mistuit casa gospodarului V. Todirică din com. Prisacani-Iaşi.

Pagubele sunt mari.

Nenorocirea din Valea Rusului—Iaş

O nenorocire s'a întâmplat eri în com. Valea Rusului—Iaşi, în următoarele împrejurări :

Fetiţa Maria Dărângă s'a dus la o fântână din sat, după apă.

Aplecându-se prea mult spre interiorul fântânei, ea a alunecat şi a căzut în fântână, unde s'a înecat.

INFORMAŢII

x **Jaf în Piaţa Unirei.** — D-na Ecaterina Crupenschi din Bălţi, s'a plâns poliţiei că pe când trecea ieri noapte prin piaţa Unirei, au atacat-o doi indivizi.

Unul din ei a ameţit-o cu un pumn în faţă, iar celălalt i-a smuls poşeta de argint ce o avea în mâini.

Poliţia a luat măsuri pentru identificarea autorilor jafului.

x Decanatul facultăţii de drept din localitate a admis o sesiune extraordinară de examene în luna April.

x *Teatrele.* — Marţi 13 Martie va avea loc la Teatrul Naţional premiera piesii de senzaţie : „R. U. R.“ Raţional—Universal—Robot—de Carol Ciapek.

Joacă d-nii : S. Marcovescu—Teleajen, Aurel Ghiţescu, I. Profir, I. C. Damira, C. Ramadan, Gh. Popovici, d-nele Eug. Melinte—Vasilescu, Didina Castriş etc.

D. Vlad Cuzinschi pregăteşte spectaculosul montării.

— Va urma apoi : „Stane de Piatră“ de Suderman cu d. I. C. Damira şi „Procurorul Hallers“ (Procuror şi Apaş) cu d. Aurel Ghiţescu în rolul prim.

x Am anunţat ieri că Parchetul de Sf. Gheorghe a cerut arestarea comerciantului Carol Hart. Este vorba de comerciantul Carol Hart din Sf. Gheorghe şi nu de cunoscutul negustor ieşan, cu acelaş nume.

x In zilele de 24, 25 şi 26 Martie crt, va avea loc în Iaş, cheta pentru societatea „Principele Mircea“ de sub înalta preşedenţie a M. S. Reginei Maria.

Coşurile de pe Obraz

Pomada Cadum usucă coşurile şi le face să dispară, lăsând pielea sănătoasă şi netedă. Ea e suverană contra oricărei mâncărimi şi iritaţii a pielei. Multe suferinţe sunt evitate întrebuinţându-se la timp Pomada Cadum contra eczemei, coşurilor, pecinginei, râiei, erupţiunilor, jupuelilor, emoroizilor, blândei, coţilor de pe buboae.

x BISERICEŞTI— D. Tănase, licenţiat în teologie, a fost numit preot pe seama bisericei Sf. Neculai din Tg. Neamţ.

— Diaconul N. Todirescu, dela catedrala oraşului Fălticeni a fost hirotonit preot pe seama parohiei Sf. Ilie din acel oraş ; iar postul de diacon a fost declarat vacant.

x D-ra Elena Sofronie a fost numită preparatoare la laboratorul de higienă dela facultatea de medicină din Iaşi.

D-ra dr. Eugenia Petreanu a fost numită preparatorie la laboratorul de chimie medicală şi biologică dela facultatea de medicină din localitate.

x In distribuţia piesei „*Andreia*“ de d-na *Paula Petreanu* care se va reprezenta la 28 Mart, figurează ca principală interpretă, alături de d-na Agatha Bârsescu, tânăra şi multtalentata elevă a conservatorului domnişoara *Sanda Bârsan.* Debutul acestei graţioase artiste este aşteptat cu multă nerăbdare.

x *In magistratură*—D. Adrian Kasianu, ajutor de judecător la judecătoria Iaşi II mixtă a fost permutat în aceiaşi calitate la judecătoria Iaşi II urbană, în locul d-lui Gh. N. Pompilian, permutată.

D. Petre O. Ştefan e numit ajutor de judecător la judecătoria Iaşi II mixtă, în locul d-lui Adrian D. Kasian, permutat.

D. Alex. St. Drugescu e numit ajutor de judecător la judecătoria Sculeni (Iaşi), în locul vacant.

D. Arcadie Armeanu a fost numit substituit la tribunalul Dorohoi.

D. Teodor Răţoiu-Civeanu a fost numit ajutor de judecător la judecătoria mixtă Dorohoi.

D. Anghel Ioan Sachelarie a fost numit supleant la tribunalul Bacău.

ULTIMA ORA

ASTAZI SE SOLUȚIONEAZA PROBLEMA CHIRIILOR

STADIUL LUCRĂRILOR

București 8.— Pe culoarele camerei s'a discutat eri foarte mult problema chiriilor.

D. ministru Nistor a spus ziariștilor că membrii comisiunii guvernamentale sunt de acord asupra soluției care trebuește dată, însă nu și-au formulat încă raportul.

Unii lupiști afirmau precis că s'a hotărât prelungirea contractelor cu chiria anuală sub o sută mii lei. Dar în realitate soluția e mai complicată.

*

Comisia ministerială s'a întrunit aseară la ministerul de justiție.

D. Stelian Popescu a prezintat rapoartele trimise de curțile de apel din care reesă că în toată țara s'au introdus 4000 procese de evacuare, iar numărul total al chiriașilor evacuabili este numai de 6000.

In consiliul de miniștri de astăzi se vor prezenta datele statistice, iar consiliul va decide.

E probabil că se va admite scoaterea de sub protecție a chiriașilor bogați (adică cei cari plătesc chiril mari) și prelungirea cu un an a contractelor pentru chiriașii săraci, acordându-se și un spor de chirie.

Comisia ministerială va cere prelungirea contractelor funcționarilor publici.

Un fenomen literar

Din funcționar, romancier

Varșovia (Ceps). — Dr. Ant. Marczynski, scriitor în vârstă de 28 ani, era încă acum doi ani funcționar de bancă, dar fiind concediat a trebuit să caute altceva de lucru. El era sigur că lungile coloane de cifre sunt pentru totdeauna soarta, dar din cauza nevoii a început să scrie romane.

La început a scris unul „Sora Carmen". Tânărul autor a priceput interesul după actualitate, și deaceea a transpus acțiunea romanului său în mediul luptelor pentru neatârnare ale lui Abd-el-Krim cu spaniolii și francezii.

Imediat după tipărirea primei sale lucrări a căpătat oferte din partea ziarelor pentru romane-foileton și... a început să scrie. Și scria astfel încît ziarele începeau să le tipărească începutul romanelor primite de la Moraczynscki, numai la permisiunea că le va trimite și urmarea care trebuia deabia să iese din pana autorului.

Și autorul scria deodată trei romane. Succesul i-a fost asigurat grație coloritului, îndrăznelei și fanteziei înaripate a scrisului său.

Câteva edituri au căutat să obțină dreptul de a publica romanele sale în volum și în anul acesta vor apare...12 romane ale tânărului autor.

Cunoscutul critic polonez Dembicki, scrie despre Marczynski: „Ma aflu în fața unui talent înăscut și foarte înzestrat. Are o fantezie extrem de bogată și ușoară. Ne minunează prin agilitatea sa, prin construcțiile sale și prin modul cum știe să descurce și cea mai complicată situație."

Tânărul autor nu se simte deloc epuizat, ci continuă lucrul cu acelaș tempo. Ore întregi scrie la „Remingtonul" său și scoate capitole de roman, dintre care câteva apar simultan în diferite ziare poloneze.

Astăzi se discută problema optanților

la Liga Națiunilor

Geneva 8.— In ședința publică de eri a consiliului Ligii Națiunilor, în urma expunerii făcute de d. Titulescu în numele Micii Antante în chestia mitralierelor ungurești, și după însuflețite discuțiuni, s'a admis propunerea d-lui Chamberlain de a se institui o comisiune compusă din delegații statelor Olanda, Chili și Finlanda, care să cerceteze chestiunea. Comisiunea își va depune raportul până Duminică.

*

In ședința de astăzi a consiliului este la ordinea de zi chestia optanților maghiari. Raportor e d. Chamberlain, ministrul de externe al Angliei.

Se așteaptă un interesant duel oratoric între d. Titulescu și delegatul Ungariei.

Candidatura d-nei Wilson

la vice-președinția Statelor-Unite

New York 8.—In vederea alegerilor prezidențiale, partidul democrat a hotărît să susție candidatura văduvei lui Wilson pentru demnitatea de vice-președintă a republicei.

Excese antisemite

la Lemberg (Polonia)

Lemberg 8.- Cu prilejul alegerii a doi deputați evrei, un grup de studenți s'au dedat la grave excese antisemite.

Studenții au pătruns în magazine și chiar în case particulare, dedându-se la devastări și molestări. Poliția a arestat 28 studenți.

O mare enervare domnește în sânul populației evreești.

Violent cutremur la Messina (Sicilia)

Prăbușiri și victime omenești

Roma 8.— In Sicilia s'a produs eri la prânz un puternic cutremur de pământ. La Regio în Calabria cutremurul a ținut 10 secunde, provocând o enormă panică. Populația a fugit în câmp.

La Messina s'a prăbușit palatul prefecturii și câteva case. Din Radicena se anunță victime omenești. Amănunte lipsesc, deoarece comunicația cu Sicilia sunt întrerupte.

Afacerea Gătean

București 8 — In afacerea Gătean, instrucția continuă în direcția precizării magazinelor de unde criminalul și-a procurat ciocanul și sticluța cu benzină. Aceasta pentru a se stabili precis limitele premeditării cu care a lucrat Gătean.

*

Eri s'a depus raportul de expertiză asupra petelor de sînge aflate pe corpurile delicte. A rămas deplin stabilit că toate petele de sînge provin dela victimă.

Pamfil Șeicaru s'a constituit

parte civilă pentru 5 milioane lei

București 8.—Continuând instruirea cazului agresiunii săvârșite contra d-lui Pamfil Șeicaru, judecătorul de instrucție a luat eri declarații d-lor Zăhăreanu, Biciola, Cezar Petrescu și Lorin Popescu, redactori la ziarul „Curentul".

S'a procedat apoi la confruntarea agresorului Jean Ghica cu însoțitorul său d. Emil Mihăescu, pentru a se clarifica chestia participării acestuia la agresiune. Mihăescu a susținut că de trei ani este secretar particular al lui Ghica și numai în această calitate l'a însoțit la redacția „Curentului".

A fost interogat și d. Constantin Karagea, cumnatul lui Ghica.

D. Karagea a declarat că acum trei ani făcuse acțiune pentru punerea lui Ghica subt interdicție. Astăzi însă nu mai e nevoe de interdicție, de oarece Ghica a început să gândească mai clar,

*

D. judecător Enescu s'a transportat la domiciliul d-lui Pamfil Șeicaru, luând ziaristului o nouă declarație. D. Șeicaru și-a menținut declarațiile de mai înainte și s'a constituit partea civilă pentru suma de 5 milioane lei, declarând însă că suma va fi destinată măririi fondului I. O. V.

Opoziția parchetului contra lăsării în libertate a lui Ghica, se va judeca peste două zile.

Știri mărunte

Zürich 8. — Aviatorul Walter Mittelhauser împreună cu trei pasageri, după un zbor de 18 zile peste Mediterana, a aterisat la Zürich. A parcurs în total 6000 klm.

*

București 8. — Reprezintanții cultelor protestant, reformat, unitar și luteran, nemulțumiți de discuțiile pe care le-au avut cu d. Lapedatu, ministrul cultelor, se vor prezinta azi în audiență la d. Vintilă Brătianu.

*

București 8.—Ieri după amează comisiunea Camerei pentru învățământ, a terminat examinarea proectului pentru reforma învățământului secundar. Discuția publică se va face săptămâna viitoare.

Câți muncitori sunt

în Rusia sovietică

Moscova (Ceps). — In anul 1927 au lucrat în industriile Uniunii sovietice 1.261.000 lucrători; în cele ale Rusiei mari 596.000; în Ucraina 145.000; în Transcaucazia 16.700 și în Turkestan 4.400, — în total deci 2.923.000 lucrători.

Câștigul mediu lunar al unui lucrător a fost de 60 rubie. (ca 5000 lei).

Această medie a oscilat însă mult în diferitele ramuri industriale.

Dizolvarea consiliului comunal Bacău

Bacău 8.—In urma avizului consiliului superior administrativ, consiliul comunal al orașului Bacău a fost disolvat. Nu se cunoaște încă cine va compune noua comisie interimară.

Alegeri la Moinești

Bacău 8.—La alegerile comunale din Moinești a fost declarată aleasă lista liberală în frunte cu d. avocat Pascalini, fără contra-candidați.

INFORMAȚII

x UN MARE PROCES ELECTORAL LA ROMAN— Un important număr de cetățeni din județul Roman, indignați de ingerințele făcute în alegerile trecute, au cerut chemarea în judecată a 11 judecători din jud. Roman, a prefectului și a unui pretor, pentru a răspunde de ilegalitățile făptuite.

Au fost dați judecății d-nii: Emil Furnarache, prezidentul biuroului electoral, judecătorii: Ștefan Mangiurea, Pavel Floare, Spiru Vasiliu, Const. Hunianu, Emil Tiron, C. Coaje, Al. Spătaru, Anton Minaeti, Chenli Popovici, prefectul Ștef. Teodorescu și pretorul Al. Teodorescu.

Au fost citați 150 martori.

Procesul se va judeca Luni 12 Martie la tribunal. Un mare număr de avocați vor susține, reclamațiunile cetățenești.

x In com. Bivolari—Iași, a încetat din viață femeea Elena Butnaru, în vrâstă de 100 ani.

x *Un incendiu* s'a declarat astăzi la prinz la atelierul de tâmplărie al d-lui T. Avram din Mah. Dubalari.

Focul a distrus acoperământul atelierului,

x *Direcțiunea Gim. Ștefan cel Mare din Iași.* — Aduce la cunoștință și invită cu insistență părinții elevilor acestui Gimnaziu Duminică 11 Martie 1928, ora 10 a. m., când se va ține în localul școalei, Adunarea Generală, pentru a lua cunoștiință de gestiunea financiară a comitetului școlar, pe exercițiul 1927, a-i da descărcare și a vota bugetul pe 1928. Aceasta fiind ultima chemare, se vor lua hotărâri cu orice număr de membri prezenți.

x In ziua de 10 Martie crt. va avea loc la școala normală din Bălți, examenul de definitivat al învățătorilor.

x Aflăm că în cursul săptămânii viitoare va sosi în localitate caricaturistul *Sell* pentru a asista la balul grupului *„Complex"*, care are loc în seara de 17 Martie crt., în saloanele *Sfatului Negustoresc*. Cu acest prilej va silueta figurile cele mai distinse ale balului, care vor apărea într'o ediție specială a „Complexului".

x EXPOZIȚIA pictorului N. I. Alexandrescu din str. Lăpușneanu (lângă Episée), este zilnic vizitată de tot ce lașul are mai distins.

Se remarcă deasemenea pictura măestră a d-nei Alexandrescu-Mavrogheni, pe mătase, catifea, lemn, piele etc.

Numeroase lucrări au fost reținute.

x In curând se va reprezenta *„O lună în paradis"* delicioasa comedie, cu ansamblul teatrului Mic din București.

Paiu Iancovescu cu trupa sa va juca *Iluzionistul* de Guitry și *Un câne care aduce*, de Arnold și Gorbidon.

ORA 2

PRELUNGIREA SESIUNII PARLAMENTARE

Amânarea soluționării problemei chiriilor

— Consiliul de miniștri de astăzi. —

București 8.—Membrii guvernului s'au întrunit în consiliu astăzi la prânz subt președinția d-lui Vintilă Brătianu.

Prelungirea sesiunii parlamentare

Avându-se în vedere că conform constituției sesiunea ordinară a corpurilor legiuitoare încetează la 15 Mart, și că mai sânt proecte de legi care trebuesc discutate și votate, Consiliul a hotărât că solicite Inaltei Regențe o prelungire a sesiunii. Deocamdată prelungirea va fi până la 1 April; dar e probabil că se va trece și peste acest termen.

Ședințe de noapte la Cameră

Pentru accelerarea lucrărilor parlamentului, s'a hotărît ca începînd de mîne Camera să ție și câte o ședință de noapte.

Proecte de legi

Proectul de lege pentru combaterea stupefiantelor va fi discutat la Cameră, începînd de Simbătă.

Codul cooperației întocmit de d. dr. Lupu va fi depus la Cameră astăzi sau mâne. Discuția va începe imediat după votarea legii de reorganizarea învățământului secundar.

Problema chiriilor

Comisia de trei însărcinată de guvern cu soluționarea problemei chiriilor a comunicat consiliului că n'a putut cădea de acord, din cauza deosebirii de păreri dintre d-nii dr. Lupu și Stelian Popescu.

Consiliul a hotărât să soluționeze el problema, într'o ședință viitoare.

Din comunicările făcute de membri guvernului reiese că guvernul vrea să protejeze pe chiriașii săraci, dar și pe proprietarii săraci. Se va căuta o formulă în acest sens.

D. dr. Lupu a declarat că el nu se interesează atâta de coantumul chiriei, ci îl preocupă principiul ca să fie evacuați cât mai puțini chiriași.

Alte chestiuni

D. Dimitriu, ministrul comunicațiilor, a prezentat noile timbre poștale cu efigia regelui Mihai, oferind fiecărui ministru ca amintire câte o colecție.

*

In fine consiliul a hotărît să trimită un delegat al României la congresul internațional al emigranților care va avea loc la 31 Mart la Havana (Cuba). Aceasta de oarece sînt America foarte mulți imigranți români.

Restaurantul și Berăria „LUTHER"

Mare eveniment artistic

In fiecare seară pe lângă Orchestra Jazz Ionescu și tenorul Traian Fortun debutează Duetul D'Andri: Celebra Primadonă E. Waccari Ștefănescu și tenorul A. Ștefănescu

dela Opera Română cu un repertor de muzică clasică, modernă și națională

Dela ora 10 jum. — 2 noaptea. — DANS PARCHET

Excelenta Bere „Lutțer" a la Pilsen

Gratar Special — Restaurant cu tot felul de mâncări și băuturi.

Localul deschis până la ora 3 noaptea.

Pentru

Degerături

Cereți **Pernodin Werner**

Laboratorul Farmaciei Const. I. Werner, Iași

ECOURI

— Sâmbătă 10 și Duminică 11 crt. Dl. Prof. Dr. C. I. Parhon, va fi în localitate. Consultațiile: dimineața la spitalul Socola după amează de la 3—5 ore la Institutul de Radiologie al d-lui Dr. Radu, (Piața Unirei).

— Dt. Ulrich Flittman anunță Onor clientela, că și-a reluat consultațiunile în cabinetul dentar din str. Muzeor 40.

— La serata artistică de Purim, costumată și necostumată, urmată de dans a Organizației Sioniste, va avea loc o *expoziție de tablouri evreești*, între care colecția întreagă a celebrului pictor evreu **Abel Pann.**

Anunciu

Se aduce la cunoștință celor interesați că sosind bani pentru plata cailor de rechiziție pe timpul manevrei din toamna anului 1927, cei care au avut cai rechiziționați de acest Regiment se vor prezenta pentru primirea sumei până în ziua de 15 Martie 1928 cel mai târziu după acest termen nu se mai achită nici o sumă, banii urmând a fi vărsați la Stat.

Com. R. 7 Roșiori „Cuza Vodă"
Colonel GHICA

CAUT vânzător pentru manufactură. Leou Katz, „La Noul Paradis" str. Elena Doamna 1.

Cele mai bune prezervative

ASOCIAȚIA Funcționarilor de birou din Industrie și Comerț, *caută una camera* spațioasă, aproape centru, pentru imediată închiriere. Adresați A. Glasser, Sft. Andrei 2.

Magazinul Universal „RATA"

str. Gh. Mârzescu 34

A desființat comisionul

DOCTOR

Sebastian Pineles

medic de spital

Specializat la Paris și Viena

în boli de copii și sugaci

RAZE ULTRAVIOLETE

Consult. 2—4 p. m.

str. Gh. Mârzescu 16, etaj

(Casele foste Kessim)

DOCTOR

HERMANN N. MORGENSTERN

Specialist din Viena pentru

BOLI INTERNE ȘI VENERICE

Tratament modern al bolilor *de Stomac, Inimă și Plămâni*

Raze ultra violete,

Băi de lumină, Elektroterapie.

Str. Cuza Vodă 6

(Deasupra Farmacia Jelea)

Consult. 9 12 a. m. și 3-8 p. m

DOCTOR IN MEDICINĂ

M. WECHSLER

Specializat în Franța în

ARTA DENTARĂ

Boli de gură și de dinți

Consult. 9-12 și 2-7 p. m.

IAȘI, Str. Ștefan cel Mare 13

Casele Leon Mayer

DOCTOR

L. HEITEL

MAMOȘ

De la clinicile din Berlin, Viena Frankfurt

Boli de femei și nașteri

Str. Săulescu 2 (alături de Biserica Talparari)

Consultațiuni 3—6 p. m.

Pentru săraci gratis zilnic.

Dr. H. Wechsler

Boli interne, Genito-urinare

Sifilis

DIATERMIE

pentru boli urinare, boli de femei, reumatism, nevralgii, migrenă, gută, diabet, boli de stomach etc

Consult: 8-11 a. m. 2-8 p. m.

IAȘI, str. Armeană 4

Dr. L. BALLIF

medic primar

BOLI MENTALE ȘI NERVOASE

str. Alexandri No. 5

(Laboratorul Dr. Franke)

Consult. 6 — 7 p. m.

STIRI DIN TARĂ ŞI STRAINATATE

Peripetiile arestării tovarăşilor lui Hăbuc

Insurlețite lupte cu arme şi revolvere.— Nichifor păcăleşte poliţia din Tg. Neamţ, dar este şi el păcălit de jandarmi. — Luptele din Tg.-Frumos

Banda faimosului Hăbuc a fost capturată de jandarmi. Întâiu a fost prins Nichifor Muzicescu, tovarăşul nedespărţit al lui Hăbuc.

Se anunţase la început că au fost prinşi doi tovarăşi Artenie şi Nichifor. De fapt Muzicescu, când a fost prins îşi dăduse numele falş de Artenie.

Dar să arătăm cum a fost prins Nichifor Muzicescu.

Banditul la... dentist

Luni la prânz banditul a venit în Tg. Neamţ şi a comandat la un croitor, două costume de haine, unul pentru dânsul şi altul pentru Hăbuc.

Apoi la orele 3 el s'a dus la dentistul Wiener, spre a-şi plomba o măsea.

Dentistul observând că clientul era înarmat cu două revolvere şi un cuţit la brâu, a înştiinţat poliţia. Imediat a sosit la faţa locului poliţaiul oraşului, însoţit de un sergent. Cerându-i-se să se legitimeze „clientul" a răspuns că n'are nici un act asupra sa, se numeşte Nicu Artenie, e originar din Hotin şi e lucrător la o fabrică din Drăguşeni.

Când poliţia n'are cartuşe...

El a fost invitat la poliţie. Pe drum a cerut voie să-şi scoată tabachera spre a face o ţigară. Sergentul s'a împotrivit. Dar poliţaiul oraşului i-a permis.

— „Dar dacă fuge?—întrebă sergentul.

— „Îl împuşti!—răspunse poliţaiul.

— „N'am însă nici un cartuş replică gardistul.

— „Atunci sus mâinile! şi banditul scoase două revolvere, somând pe poliţişti, o luă la fugă prin mijlocul oraşului.

O urmărire ca în filmele de cinematograf

Poliţiştii şi numeroşi cetăţeni s'au luat după bandit.

A avut loc o urmărire prin centrul oraşului, ca în filmele de cinematograf.

Numărul urmăritorilor creştea mereu. La un moment dat, banditul se sui într'o căruţă şi dădu biciu cailor. În urmă o altă căruţă, trasă de doi cai, în care luaseră loc poliţişti şi jandarmi

Banditul descărca focuri de revolver. Un glonte îl răni pe sergentul D. Paraschiv, un alt glonte lovi pe un cal într'un picior. Văzându-se urmărit îndeaproape, banditul a descărcat numeroase focuri de revolver.

La marginea oraşului, i-au ieşit înainte jandarmii. Din două gloante, unul l-a rănit pe jandarmul Vasile Donţu.

Banditul a lăsat căruţa în mijlocul drumului şi încălecând pe un cal, luă drumul spre pădurea Făgeţel.

Lupta în pădure

Jandarmii au încercuit pădurea. S'a încins o luptă care a durat până la orele 11 noaptea, când jandarmii terminaseră cartuşele. Atunci plutonierii Moraru şi Vrabie, care conduceau potăile de jandarmi, au recurs la un truc. Banditul se afla la o distanţă foarte mică.

Jandarmii i-au strigat să se predea, căci nu va fi omorât, şi ca dovadă au aruncat carabinele la pământ.

Numai aşa, banditul s'a predat.

•

A fost dus la poliţia din Tg. Neamţ, unde au început cercetările. Se credea că cel prins e în adevăr banditul Artenie. S'a dat atunci o telegramă la Iaşi anunţându-se Companiei de Jandarmi, arestarea banditului.

D. Căpitan Alexandrescu, comandantul Comp. de jandarmi a judeţului Iaşi a răspuns telegrafic, să se cerceteze dacă cel arestat nu e Nichifor Muzicescu, tovarăşul lui Hăbuc şi în acest caz să fie adus la Iaşi, pentru arestarea gazdelor şi complicilor. Numai în urma telegramei d-lui Căp. Alexandrescu, s'a aflat că cel capturat e Muzicescu-Nichifor.

Prinderea complicilor la Tg. Frumos

Ieri la prânz Nichifor-Muzicescu, a fost adus cu o maşină la Tg. Frumos, de către d-nii Căpitani Ionescu şi Popa, primul comandantul companiei de jandarmi din Neamţ şi al doilea comandantul companiei din Fălticeni.

Banditul Nichifor a mărturisit complicii şi gazdele din Tg. Frumos.

D-nii Căpitani Ionescu şi Popa, însoţiţi de d. P. Neculau, şeful poliţiei şi jandarmi au făcut o descindere la locuinţa cizmarului Petru Drăsaru.

Un complice încearcă să se sinucidă

Între timp însă d. Căpitan Alexandrescu, încercuise Tg. Frumos cu jandarmi, astfel ca nimeni să nu poată ieşi din oraş înainte de prinderea complicilor lui Hăbuc.

Cizmarul Petru Drăsaru a fost arestat, fiind şi gazdă şi tovarăş cu banditii, întrucât a participat la numeroase tâlhării.

Imediat ce a fost arestat, cu un cuţit de cizmărie, Drăsaru a încercat să se sinucidă, tăindu-şi beregata. Dar n'a putut să-şi ducă la capăt planul, fiind oprit de un jandarm.

Rănit puţin, el a fost pansat de d. dr. Florescu medicul oraşului.

*

Odată cu Drăsaru a fost arestată şi soţia lui, Maria Drăsaru.

Arestarea unui alt complice

Apoi reprezentanţii forţei publice s'au transportat la locuinţa lui Lazăr Drăsaru, tovarăş al lui Hăbuc şi Nichifor. Când se făcea descinderea, banditul a ieşit prin dosul casei luând-o la fugă.

Căpitanii Ionescu şi Popa s'au luat după el.

Banditul a descărcat un glonte de revolver asupra căp. Popa, fără însă a-l nimeri. Căp. Popa, a tras asupra banditului cinci focuri. În acelaş timp şi căp. Ionescu a descărcat trei gloanţe de carabină. În cele din urmă Lazăr Drăsaru a fost prins.

Cei trei complici au fost confruntaţi cu Nichifor Muzicescu mărturisind numeroase tâlhării. Aseară la orele 9 Nichifor a fost dus la Tg. Neamţ spre a fi înaintat Parchetului de Neamţ, întrucât a fost prins pe teritoriul acestui judeţ.

D. căp. Alexandrescu a cerut astăzi telegrafic Parchetului de Neamţ ca banditul să fie trimis Companiei de Jandarmi din Iaşi.

Complicii arestaţi la Tg. Frumos au fost astăzi înaintaţi Parchetului de Iaşi.

Între timp continuă urmărirea lui Hăbuc.

L. PAUL

Criza de locuinţe din Varşovia

Varşovia (Ceps). — Criza de locuinţe din Varşovia se înrăutăţeşte din ce în ce mai mult. Din cauza marelui aflux de populaţie din afară în spre capitală, a înfiinţării de noui birouri şi magazine, raportul dintre numărul locuitorilor şi cel al localurilor devine tot mai defavorabil.

Astfel în 1919 de fiecare cameră de locuit revenea 1,89 persoane pe când în 1927 această cifră a crescut la 2,19. Această înrăutăţire a crizei de locuinţe are desigur urmări rele atât pentru viaţa economică cât şi pentru starea socială a populaţiei.

x **Doctorul Brener** *specialist mamoş*, boli de femei, consultă de la 2 până la 6 p. m.

„OPINIA" literară şi artistică

(Continuarea din pag. I-a)

Carmagnola este un comentar al lui Facino Tiberga; volumul nu poartă firma tipografiei, dar este datat din Carmagnola. Este care care nesiguranţă în privinţa acestei lucrări tipărită în anul 1497, pentrucă nici un comentator din vremea aceia nu afirmă că ar fi văzută;— totuşi e absolut sigur că în acea epocă exista în Carmagnola o tipografie. Este deci foarte probabil ca lucrarea aceasta să se fi tipărit în acel stabiliment, care funcţionează şi astăzi şi despre a cărui activitate se găsesc o mulţime de urme în ediţiile pe care le-a tipărit, precum şi în documentele păstrate în arhivele oraşului.

Mama pictorului

De curând cunoscutul scriitor francez Francis Carco, a scos un studiu biografic şi critic despre pictorul Utrillo.

Nu se poate spune nimic despre acest pictor, fără a evoca atelierul vechi al Suzanei Valadon, mama sa. Când venea vreun vizitator, în primul rînd d-na Valadon îi arăta pînzele fiului ei şi nu contenea în laude şi admiraţii. Fără ea, cu siguranţă că Utrillo n'ar fi pictat niciodată.

Influenţa unei mame este de multe ori o decizivă a vieţii !..

Beethoven şi păiajenul

Beethoven nu cânta niciodată din vioară, deşi când era copil îi plăcuse mult să cânte în odaia sa retrasă, şi cu atâta pasiune, încât uita de toate, iar mama sa era adesea silită să-l certe ca să vie la masă.

Într'o zi, venind iar să-l cheme, mama lui observă că un paianjen se lăsase din tavan şi se ţinea deasupra viorei, din care tocmai cânta Ludwig.

Îngrozită, ea aruncă paiajenul pe podea şi-l strivi cu piciorul.

Roşu de mânie, Beethoven aruncă vioara la picioarele mămei sale, o zdrobi cu călcâiele şi de-atunci n'a mai pus mâna pe vioară. Paiajenul fusese unicul auditor în singurătatea sa.

O epigramă

primită la redacţie se adresează —era firesc de aşteptat —

Lui Găetan

Ziarele scriu că Găetan a fost tot timpul instrucţiei foarte liniştit.

Face calme declaraţii,
Linii drepte de estet.
Cum, dar asta n'aţi ştiut-o?
Găetan e doar... şiret.

MUDY

Practic

— „Ei, şi ce-ai făcut când s'a răsturnat lampa şi masa a luat foc?"

Gospodina:—„Am pus repede ibricul de cafea".

Meseriile d-lui Mussolini sau de la fierărie la palat

(Continuare din pag. I-a)

poră, duse viaţa de tranşee Specialitatea lui era să trimeată înapoi bombele înainte de a face explozie, din tranşeea italiană în tranşeia austriacă. A încercat să intre în aviaţie şi era pe punctul de a obţine brevetul de pilot, dar căzu de la o înălţime de patruzeci metri.

În ce priveşte meseriile intelectuale: Mussolini a fost istoric, scriind o carte asupra lui Ioan Huss; a fost filosof, scriind „Istoria filosofiei", a cărei manuscris a fost ars de o prietină geloasă; a fost sociolog, plănuind o lucrare despre „Mit şi erezie", în zece capitole, pentru a dovedi că „progresul social naşte din acţiuni şi reacţiuni"; Mussolini a mai fost poet, dramaturg, cu piese pe care n'a avut niciodată timpul să le scrie; una din acestea trebuia să se intituleze: „Nimic nu-i adevărat, totul e permis". Mussolini a făcut fericirea midinetelor italiene cu romanul-foileton „Claudia Porticella". În sfârşit Mussolini a fost ziarist. „În fond e adevărata mea meserie, mi-am greşit vocaţia" declară el. Câteodată el se simte în nostalgia acestui meşteşug, şi pentru a se consola, cântă la vioară. Aşi putea face ocolul lumii ca violonist, spune el, e un meşteşug poetic". Deocamdată însă, preferă să rămână dictator, şi găseşte o deosebită plăcere să îmblânzească fiare sălbatece. Este o lupoaică, pe care o ţinea lângă dânsul când era mică, şi acum se află la grădina zoologică. I-a pus numele „Italia". Din când în când, Mussolini se duce s'o vadă, intră în cuşcă şi, la chemarea stăpânului ei „Italia" vine spre a fi mângâiată.

LUCRĂRILE PARLAMENTULUI

7 Mart

CAMERA

D. *Moşoiu* protestează contra agresiunii săvârşite împotriva d-lui Pamfil Şeicaru.

D. *Pompiliu Ioaniţescu* citeşte un memoriu al pensionarilor c. f. r. privitor la sporurile adause la pensiuni.

D. *C. Făgeţel* cere să se ia măsuri pentru apărarea profesioniştilor scrisului în exerciţiul meseriei lor. I. Ghica, care a atentat la viaţa d-lui Pamfil Şeicaru, trebuia arestat.

D. *V. Madgearu* cere ca pe lângă ancheta parlamentară în legătură cu comenzile sanitare, să se mai instituie o anchetă în ce priveşte materialul de cale ferată.

D. *N. N. Săveanu* preşedinte, dă explicaţii, asupra modului cum a fost instituită ancheta şi adaugă că opoziţia are câmp liber în discuţiunea propunerei de anchetă şi poate cere modificări sau adausuri.

*

Se ia în discuţie convenţia c. f. r. — societatea Franco-română.

D. *Pompiliu Ioaniţescu* arată că această convenţie este oneroasă.

D. *D. R. Ioaniţescu* critică convenţia şi afirma că va fi în dauna căilor ferate.

*

SENATUL

D. *I. Răducanu* (naţ.-tăr.) îşi dezvoltă interpelarea cu privire la golul bugetar de 3 miliarde jum. lei.

D. Răducanu critică politica financiară a guvernului averescan. Arată că protecţionismul exagerat a creat o industrie artificială.

D. Vintilă Brătianu face istoricul politicei financiare de la război până azi. De la 1922 până azi fiind bugete de peste 170 miliarde, cele 3 miliarde reprezintă erorile la socoteli. Arată că s'au dat multe miliarde din excedente pentru armată, căi ferate, instrucţie şi că deci erorile acestea nu prezintă importanţă.

Arată că dobânzile cămătăreşti se datoresc lipsei de numerar şi politicei economice greşite din Ardeal.

În concluzie, d. Vintilă Brătianu afirmă că nu este o criză economică de credit, care trebue organizat.

D. Rdducanu constată că primul ministru a recunoscut golurile bugetare.

x Luni noaptea un incendiu a distrus fabrica de pielărie a d-lui Petre Valter, dela marginea oraşului Roman.

„OCHIUL" EUROPEI LA MOSCOVA

Ataşaţii militari străini şi diplomaţii înaintea Kremlinului în timpul unei parade a armatei roşii.

INFORMAŢII

x *Se rup şinele!* — Şinele de cale ferată se rup mereu în toate părţile şi mai ales se rup şinele noui, construite abea anul trecut. Ieri a deraiat din nou un tren de marfă la Drăgăşani, din cauza ruperii unei şini.

La direcţia generală C. F. R. se studiază în prezent un proect foarte serios pentru siguranţa liniilor ferate.

Piaţa Valutară

Leul la Paris a cotat ieri 15,60; la Zurich 3.17.

Devizele în Capitală au notat: Francul francez 6,45; belga belgiană 22,80; francul elveţian 31,45; lira engleză 795; dolarul 162.25; lira italiană 8.65, coroana cehă 4.84; Rentenmark 39,

x În biserica parohială din Herţa a avut loc botezul evreului Haim Katz.

x *Cantină economică.* — Asociaţia Creştină a Femeilor; dorind a veni în ajutorul femeilor şi fetelor care muncesc şi n'au posibilitatea de a lua dejunul în familie,—deschide în localul său, str. Dancu 5, *cu începere dela 20 Martie, o cantină.*

La această cantină, se va putea lua dejunul, compus din *două feluri de mâncare şi pâne cu 15 lei.*

x În noaptea de Sâmbătă spre Duminecă s'a comis un furt la *Asociaţia Creştină a Femeilor.* Între alte lucruri a dispărut şi stampila Asociaţiei.

Asociaţia va schimba forma şi inscripţia stampilei şi declară ieşită din uz pe cea veche.

Noua stampilă va fi rotundă, cuprinzând la mijloc emblema Asociaţiei, un triunghi cu cruce şi cu inscripţia: Asociaţia Creştină a Femeilor Române Iaşi.

x Adunarea generală a Comitetului Şcolar al *Seminarului Pedagogic Universitar din Iaşi,* va avea loc în ziua de Duminică 11 Martie 1928, ora 10 dimin. pentru a lua cunoştinţă de gestiunea financiară a comitetului pe anul 1927, a vota proectul de budget pe anul 1928 şi a alege 4 membri şi doi censori în comitetul şcolar, al căror mandat a expirat.

Aceasta este a doua convocare a adunării generale, aşa că hotărârile se vor lua cu oricâţi membri vor fi prezenţi.

x D. Mihai D. Ralea, profesor universitar, va face Sîmbătă seara ora 8 jum, la cercul de studii al tineretului ţărănesc, în sediul clubului, str. Cuza Vodă, o conferinţă despre: *„Ţărănism şi problema etică".* Intrarea liberă.

„LIMBA GEOGRAFICĂ ŞI DESCIFRAREA EI"

de

Dr. N. E. IDIERU

studiu ajutător pentru cursul de geografie istorică şi de istorie geografică, în toate clasele şcoalelor secundare. **Preţul 30 lei.**

De vânzare numai la librăriile „Ioan V. Ionescu", str. Lăpuşneanu 37; „Cultura Românească", str. Ştefan cel Mare 35 şi la autor, str. C. A. Rosetti 47 Iaşi.

x Asociaţia culturală agricolă din Iaşi va sărbători un an de activitate Sâmbătă 10 Mart, printr'o agapă la restaurantul „Podgoreanu".

x Examenul pentru ocuparea funcţiunilor administrative s'a terminat.

Rezultatul se va da zilele acestea.

x În judeţul nostru nu mai avem nici un bolnav de febră tifoidă.

Scarlatina a scăzut, iar astăzi mai sunt 18 cazuri.

x TEATRUL NAŢIONAL. — Ordinea Spectacolelor trupelor străine.

Joi 8 Martie Compania Teatrului Regina Maria Bucureşti *Teatru în Castel,* anecdotă în 3 acte, de Fr. Molnar.

Vineri 16 Martie, Echipa Pepe Georgescu, va juca: *Cine primeşte pumele,* comedie în 3 acte de Arnold şi Bach.

Mercuri 21 Martie, Maria Ventura, va juca *Pavilionul* cu umbre, dramă modernă în 3 acte, de Gib. Mihăescu.

Luni 26 Martie, *Omul cu Mârţoaga,* comedie în 4 acte de Cipr an.

Mercuri 28 Martie, reprezentaţie extra ordinară cu doamna Agathe Bârsescu, se va juca *Andrea,* piesă în 3 acte de Paula Petrea.

Biletele la Braşcu.

— Seraia artistică, costumată şi necostumată, urmată de dans a Organizaţiei Sioniste, are loc *irevocabil* în seara de 10 Martie în saloanele ei din str. Palat 2.

Se pregătesc mari surprize, Bazar palestinean, între care se află colecţia celebrului pictor evreu *Abel Pann.*

Orchestra **fraţilor Fuhrman** va concerta din melodii evreeşti şi ebraice. În program se cuprinde: Bar-Kochba, Pourtpouri die Sionisten bei congress, etc.

Cinema Elisabeta

Astăzi şi în zilele următoare senzaţia mondială

La Sirène des Tropiques

după Maurice **Dekobra**

şi interpretat de celebra negresă, bruna tropicelor

Iosephine Backer

Muzică specială şi Jazz de 20 persoane.

Tribunalul Judeţului Iaşi s. III-a

PUBLICAŢIE DE VÂNZARE

No. 1976 din 3 Martie 1928

Se încunoştiinţează că Trib. Iaşi s. III-a în urma raportului D-lui Jude Sindic No. 1159 | 928 a autorizat a se scoate din nou în vânzare prin licitaţie publică, prin mijlocirea Corpului de Portărei Iaşi portofoliul falitului Sam I. Feuerştein din Iaşi, evaluat de expert la suma de 174.448 lei.

Vânzarea şi adjudecarea acestui portofoliu va avea loc în ziua de 12 Martie 1928, ora 2 p. m., în camera Sindicatului falime Trib. Iaşi s. III-a, începându-se licitaţia publică dela suma evaluărei expertului, cu facultatea D-lui Jude Sindic de a o începe şi dela o sumă mai mică, sub rezerva omologărei Tribunalului. Dos. No. 54 | 926

Preşedinte, M. Eşianu

Portărel, I. Popovici

BIBLIOTECA UNIVERSITĂȚII -IAȘI-

ANUL XXIV No. 6245 — 2 LEI EXEMPLARUL — SAMBATA 10 MARTIE 1928

ABONAMENTE
Lei 1000 pe un an
„ 500 „ 6 luni
„ 300 „ 3 luni

OPINIA

ZIAR POLITIC COTIDIAN

ANUNCIURI
se primesc la toate Agențiile de Publicitate și la Administrația ziarului Iași—Str. Gh. Mârzescu 17

Falșificatorii de vinuri

Pedeapsa exemplară, aplicată unei serii întregi de negustori din Iași, care și-au permis să pună în vânzare vinuri falșificate, nu constitue de cât o justă satisfacție acordată podgorenilor

Fără a face parte dintre județele „eminamente" viticole, prin calitatea produselor sale, județul Iași, poate fi considerat totuși, ca unul dintre cele mai importante județe producătoare de vin din țară.

Din timpuri, care se pierd în negura vremurilor, dealurile bătute de soare din jurul Iașului și al Hârlăului, au răsunat în fiecare toamnă de chiotele vesele ale culegătorilor. Din timpuri tot atât de străvechi, vinurile Uricanilor și ale Cotnarilor, au constituit deliciul oaspeților domnești.

Burghezia noastră orășănească, și-a închinat, încă demultă vreme, o bună parte din activitatea ei viticulturei, punând în valoare, grație numai unor imense sacrificii bănești, dealurile cele mai puțin fertile, din unele regiuni ale județului, transformând locuri cu totul sterile, în importante centre de câștig, pentru populația învecinată.

Ca o urmare a sacrificiilor făcute, de această burghezie, o pleiadă întreagă de negustori, s'au dedat încă de dinainte de războiu, la un comerț cinstit și corect de vinuri, ițcare animează la anumite epoci ale anului, piața atât de săracă a Iașului, spre folosul lor și al tuturor celor a căror produse le pun în valoare.

Timpurile noi și elasticitatea monalei de după războiu, au transformat din păcate, pe unii dintre acești negustori, în simpli falșificatori de vinuri. Cei mai îndrăzneți dintre ei și-au prefăcut pivnițele, în vaste laboratorii de preparare a unui lichid, in care nu intră nici unul dintre componentele vinului, dar pe care îl vând totuși subt denumirea de vin. Imense cantități de apă de Timișești, sunt transformate în fiecare toamnă, într'un lichid tulbure și cu gust dubios, pe care cei ce îl consumă cu riscul sănătății lor, îl confundă cu vinul.

Podgorenii au de luptat astfel, tocmai în aceste vremuri de criză de consumație, cu concurența neleală a acestor vulgari falșificatori, care pervertind gustul consumatorilor, îl îndepărtează dela consumația vinului. Stocuri întregi de vinuri, produsul muncii unui an întreg a celor mulți, zac în mare parte, din această cauză și astăzi nevândute, prin cramele podgorenilor.

Cei mai mulți dintre dânșii, se întreabă cu groază, cu ce vor începe, peste câteva zile, muncile de primavară.

Indrăzneala falșificatorilor de vinuri a întrecut orice limită. Ea trebue curmată, fără întârziere. Nu poate fi tolerat unor indivizi, lipsiți de scrupule, ca să ducă la ruină zeci de mii de podgoreni și nici ca să compromită breasla întreagă a negustorilor de vinuri.

M. A. BADAREU

Actualități politice

Prelungirea sesiunii

Zile și săptămâni întregi Camera n'avea ce lucra. Uneori, ședințele țineau câteva minute. Deseori parlamentul își făcea zile de vacanță.

Și iată acum că sesiunea ordinară... nu-i suficientă. Camera ține câte două ședințe pe zi; iar sezionea s'a prelungit până'n April.

Toată ofacerea aceasta ni se pare că-i anume ticluită, pentru a se prelungi diurnele grase ale domnilor parlamentari!

„Chemăriștii" d-lui Maniu

Tineretul politic al d-lui Maniu, din vestita grupare a „chemăriștilor" de la Cluj, s'a apucat de antisemitism fățiș.

Gazeta „Chemarea" face o cronică a procesului devastărilor din Oradea, în care bate cu sîrășnicie în „jidanii provocatori".

Chemăriștii fac și puțină politică, afirmând complicitatea guvernului la devastări.

Apoi așa stă treaba: și guvernul, dar și voinicii d-lui Maniu sunt antisemiți deopotrivă. Ce mie-e Manda, ce mi-e Tanda!

A propos...

Se anunțase de repetate ori și absolut precis, că guvernul va fi înlocuit cel mai târziu până la 4 Mart.

Iacătă că nu s'a întâmplat!

Harnicii reporteri politici sunt acum în căutarea altor date, absolut precise...

X.

ULTIM OMAGIU PENTRU UN MARE MILITAR

Funeraliile la Roma, ale *mareșalului Diaz*, unul din făuritorii izbînzii aliaților, în marele război.

Ruina Iașului

în imposibilitate de a se reface

Dintr'un memoriu întocmit de d. Osvald Racoviță, primarul Iașului, aflăm că orașul nostru are o suprafață de 2300 hectare. Raportând suprafața la o populație aproximativă de 120 mii suflete, reiesă că întinderea Iașului e de 6 (șase) ori mai mare decât ar trebui să fie în mod normal.

Bucureștiul e mai bine echilibrat. El e de trei ori mai întins ca Iașul (având 7000 hectare) dar cu o populație de vreo 7 ori mai mare. Iar veniturile Capitalei sunt de 10 ori mai mari (un buget de circa 1 miliard lei) decât bugetul mizer de 100 și ceva de milioane al Iașului.

*

Iată dece orașul nostru nu este și nu poate fi gospodărit cum trebue. Din 500 străzi ale Iașului, 190 sunt pavate prost și rău deteriorate, iar 310 nu sunt pavate de loc.

Iașul e amenințat să rămâe și fără apă. Conducta principală de Timișești (cu debit insuficient) e amenințată cu distrugerea în vre-o trei locuri. Conductele din oraș în mare parte sunt sparte și trebuesc refăcute; cișmelele publice trebuesc înlocuite. In plus, e nevoe de lucrări pentru asigurarea unei noui surse de alimentare cu apă.

Deasemenea, cea mai mare parte a orașului așteaptă să fie canalizată.

*

Acestea sunt lucrări elementare și strict urgente, pentru ca orașul să nu mai pară un târg ticălos, asemeni unei imense cocine de porci.

Dar bani nu sunt de loc. Iașul nu se poate reface, de cât dacă ar obține un împrumut de câteva miliarde lei. (Și cine să i-l dee?)

Iar, până una-alta, nu mai trebue îngăduit cu nici un chip extinderea orașului peste limitele de astăzi, și așa exagerat de întinse.

REP.

„OPINIA" LITERARA ȘI ARTISTICA

Sezonul dragostei

Pretutindeni se simte fiorul proaspăt al primăverii, care aduce primenir a naturii și a sufletelor. Totul renaște iarăși, dela frunza uscată care cere sevă și soare, până la inima crudă care caută dragoste și lumină. Primăvara este sezonul clasic al iubirii, când fericirea surâde și sentimentele se 'nvoaltă. In noi tipă din nou dorința tinereții de a zmulge vieții entuziasmul și plăcerile multe. Ne înșelăm cu visurile și imaginația; ne încintăm cu mituri și poezie. Dar mai presus de toate, în îmbrățișări voluptuoase sau lîngă sînul ispititor al unei femei, adorăm cu toții prostia dulce, pe care am numit-o dragoste. O adorăm, dar cîți care dintre tinerii epocii noastre mai cultivă astăzi iubirea sinceră și stăruitoare?..

i. b.

FAPTE

Cele mai mari biserici din lume

Dacă judecăm după înălțimea turnurilor, Germania posedă cele mai înalte biserici din lume. Domul din Ulm (162 m.) e mai înalt decât celelalte biserici mari europene. Domul din Colonia are 165 m. Biserica Sf. Mihail din Hamburg 150 m.; domul din Strassburg e de 142 m. înalt.

Dacă socotim mărimea bisericilor după încăperea lor, se schimbă proporția. Biserica Sf. Petre din Roma e cu deosebire cea mai încăpătoare, căci poate adăposti 54.000 de oameni.

După ea vine catedrala din Milan în care încap 37.000 de credincioși; biserica Sf. Pavel din Roma 36.000; apoi domul din Colonia 30.000. Urmează catedrala Sf. Paul din Londra cu o incintă pentru 25.000 persoane, biserica Sf. Petronius din Bolonia tot de 25.000. Sub 25.000 încap în St. Ioan din Roma, Sf. Ștefan din Viena, domul din Pisa; Sf. Dominicus din Bolonia și în sfârșit catedrala San Marco din Veneția în care încap 7000 de persoane.

Literatura originală

D. Ion Pillat are sub tipar un nou volum intitulat „Intoarcere".

D. Dem. Teodorescu a terminat de curând un nou roman „Ași iubi, Cecilia".

D. N. M. Condiescu va scoate în curînd volumul său de nuvele intitulat „Conu Enache".

Spiritul lui Shaw

Intr'o zi un actor, întâlnindu-l pe stradă pe Bernard Shaw, îi divulgă un secret cam banal:

— „Vezi femeia ceia tînără și frumoasă?"

— „Da."

— „Ei bine, ea este amanta dramaturgului N..."

Și Bernard Shaw răspunse recruțător:

— „Adevărat? Eu credeam că numai publicul doarme cu el".

(Continuarea în pag. 4-a)

Comemorarea unui mare poet

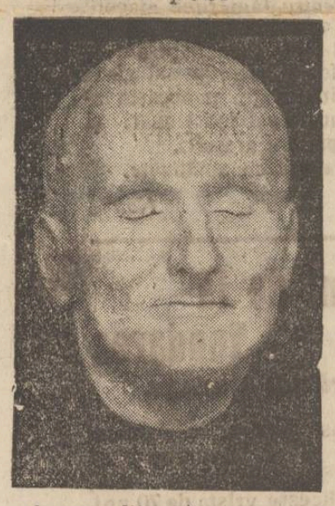

Lumea literară comemorează astăzi 9 Mart, pe marele poet german *Frank Wedekind* de la moartea căruia se împlinesc 10 ani.

Clișeul nostru reprezintă masca poetului, luată pe patul morții.

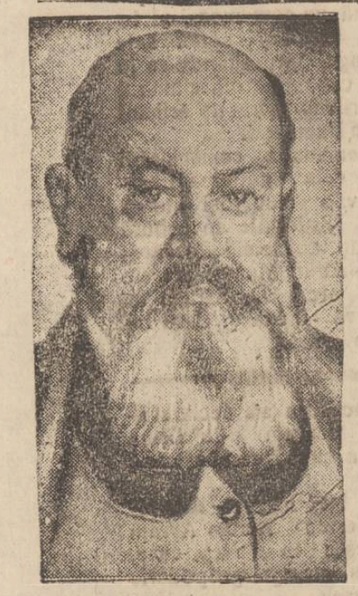

Dr. EMIL MAYRISCH

marele industriaș luxemburghez, președintele cartelului european al oțelului, a încetat din viață în urma unui accident de automobil.

In pag. III-a

Ultima Oră

telegrafică și telefonică

Din toată lumea

Un râu de diamante. — La gura râului Orange (Africa de Sud) s'a îngrămădit o surprinzătoare cantitate de diamante aduse de apă. Ar fi destul să bagi mâna în apă, ca să te alegi cu un pumn de pietre prețioase. La o expertiză făcută oficială, s'au scos cu mâna diamante în valoare de 130 milioane lei.

Guvernul Africei de Sud organizează exploatarea acestei surse de mare bogăție.

*

Bogată și săracă, în câteva minute. — Artista miss Jenny Dolly a cunoscut, în câteva minute, înălțările și prăbușirile satanice ale jocului de cărți.

Miss Jenny a jucat bacara la Casinoul din Cannes (Franța) și a câștigat suma fabuloasă de... 320 milioane lei! Dar fericita câștigătoare — ca or ce câștigător — a făcut imprudența să joace mai departe. Și a pierdut tot; absolut tot; ba a mai dat și din banii proprii.

Noroc că miss Jenny e tare de nervi și n'a înebunit..

*

Jazz în biserică. — Preotul bisericei Sft. Ștefan din Blackpool (Anglia) a socotit că va atrage mai lesne pe credincioși, garnisând slujba religioasă cu accente de muzică modernistă. In consecință, a angajat un jazz, cu mai multe saxofoane...

Lumea vine și ascultă... și-și face cruce!

*

Formalism sovietic.—Declarațiunile fiscale sau militare, anchetele oficiale, statisticele etc. etc. ne plictisesc îndestul cu formularele lor de întrebări și cu toate formalismele, — fie că se fac odată pe an, sau odată la trei ani.

Se vede însă că în Rusia sovietică chestionarele acestea sunt o parte organică a „democrației" de oarece au atins proporții fantastice.

Deptldă, Uniunea cooperativelor din Viatka având să satisfacă o anchetă administrativă, a trebuit să răspundă la 101,221 întrebări! Inebunești numai gândindu-te.

Apoi, să nu fii anti-bolșevic?

ASPECTE

Desamăgirile prietenului meu...

Dragul meu, amărăciunile tale de ordin sentimental sânt—oricât ți s'ar părea ție de excepționale—identice cu ale noastre ale tuturora; fiecare exagerăm în această materie, considerându-ne deosebiți și cu facultăți de senzibilitate neasemuite.

Te-a înșelat o femee, sau numai ți se pare. Pe această temă ai început să brodezi a dramă întunecoasă, străbătută doar de licărirea lacrimilor cari te tulbură din când în când; ca să fii adecvat în totul situației, ai reluat volumul lui Schopenhauer pe care nu l-ai mai citit de zece ani și răsfoești cu pasiune toate plesele lui Strindberg: vrei să te convingi că femeea este un monstru.

Vrei să te convingi acum, pentrucă momentan te-a înșelat sau ți se pare că te-a înșelat o femee. De două săptămâni, îmi scrii, te-ai izolat ca un pustnic și ai impresia că vei putea trăi ani întregi în această situație: foșnetul numai al unei rochii rezește în tine revolta și când auzi—întâmplător — râsul unei femei, ești cuprins pur și simplu de crize nervoase.

Ești încă tânăr, dragul meu. O femee nu este absolutul în viață și pierzând-o pe aceea care te-a mângîiat puție, viața nu și-a pierdut nici senzul, nici măcar farmecul.

(Continuarea în pag 4-a)

Rezervele de aur

din lumea întreagă

O recentă statistică întocmită de trezoreria din Berlin, a stabilit că în toată lumea există monede de aur în valoare de 1,749,530 de milioane lei. Acest aur este repartizat astfel:

Statele-Unite vin în frunte cu 718,000 de milioane lei.

Franța vine în al doilea rând cu 131.000 de milioane lei.

Anglia posedă aur în valoare de 122.000 de milioane lei.

Germania are în tezaur numai 76.000 de milioane lei.

Vin apoi, cu sume mai mici, Japonia, Spania, și Argentina. Celelalte țări conteză foarte puțin, ca deținătoare de aur.

(2) FEMEI-RAZE DE SOARE

Hoffmann--Edgar Poë--Beethoven

și tovarășele lor

de Dr. N. E. IDIERU

A fost o bună și dulce creatură mititica femeiușcă iubitoare și supusă, acea *Tecla-Mihaelina Rorer*, tînăra Poloneză care n'a ezitat să-și lege ființa-i exuberantă cu cei douăzeci și șase de ani, d ja ursuji, ai lui *Hoffmann*, alcoolicul și genialul dezechilibrat bine cunoscut.

Pare sigur că numai mulțumită nealteratei sale veselii, neobositei sale răbdări, blîndeței sale îngerești, datorim cele mai frumoase pagini ale fantasticului povestitor..

Hoffmann era un bețivan înveterat. Or, se știe cum că halucinațiile alcoolicilor ieau de obiceiu caracterul penibil al agoniei. El putu însă scăpa cu atât mai puțin de înrîurirea regulei comune, cu cît — în faimoasele lui povestiri—evoca ființele cele mai fabuloase, adesa fantasmagorice...

„I-se întîmpla cîteodată— ne spune biografa lui, d-na Arvède Bar ne—să se găsească împresurat de spectre și de figuri schimonosite, mai ales noaptea, cînd era singur, stînd la masa de lucru.

Personagiile din istorisirile lui fantastice începeau atunci să trăiască și să se miște în jurul lui cu atîta realizm, încît, groaza cuprinzîndu-l, își eșia din fire și începea să zbiere și să-și scoale nevasta din somn. Biata Michaelină alerga și se așeza lîngă dînsul desmierdîndu-l și liniștindu-l"...

Blonda „rază de soare" din splendidele-i plete alunga larvele zămislite de lumina lunei.

*

Un alt alcoolic de un talent rar, *Edgar Poë* care dealungul luptelor jalnice a unei vieți de mizerie și de beții degradante, a păstrat cel mai gingaș și mai delicios sentiment pentru tânăra lui soție, *Virginia Clem.* Biletul reprodus mai jos — scris după unsprezece ani de căsnicie, adresat Virginiei într'o zi când tranșarea unei afaceri băneși îl împiedică sa vină acasă la ora obișnuită — nu l'ai putea crede scris de un proaspăt însurățel îndrăgostit?

„Scumpă inimioară, iubita mea Virginie, mama noastră (e vorba de soacră-sa) îți voi explica de ce rămân departe de tine în noaptea asta. Intrevederea ce mi se promite va avea ca rezultat un bine *substanțial*, am toata încrederea. Pentru iubirea noastră, scumpo, și pentru ceeace purtăm mamei, rogu-te nu pierde speranța și acordă-mi puțină încredere.

După ultima mea mare desamăgire, aș fi pierdut orice energie și tot curajul, dacă *nu te-aș fi avut pe tine*, scumpa mea nevastă adorată. Ești pentru mine cel mai mare, cel mai puternic și singurul stimulent în luptele ce susțin cu existența asta ingrată, penibilă și antipatică.

„Te voiu revedea mâine după amiază și fii sigură că voiu păstra cu drag în inimă, până

(Continuarea în pag. 4-a)

BIBLIOTECA UNIVERSITATII IASI

Banca de Credit şi Industrie

SOCIETATE ANONIMA

IAŞI

Capital social Lei 7.500.000.— deplin vărsat

CONVOCARE

Se aduce la cunoştinţă D-lor Acţionari ai Băncei de Credit şi Industrie că următor art. 28 din statute sunt convocaţi în Adunare generală ordinară pentru ziua de 18 Martie 1928 ora 10 a. m. în locului Băncei din Str. Ştefan cel Mare No. 8 fiind la ordinea zilei :

1) Darea de seamă a Consiliului de Administraţie şi raportul cenzorilor pe anul 1927.

2) Aprobarea Bilanţului şi a Contului de Profit şi Pierdere.

3) Descărcarea Consiliului de Administraţie de gestiunea sa.

4) Distribuirea beneficiului.

5) Alegerea cenzorilor şi a cenzorilor supleanţi.

Domnii Acţionari cari doresc a lua parte la Adunarea generală sunt obligaţi a depune Acţiunile lor la sediul Societăţei până în ziua de 14 Martie 1928.

Adunarea se consideră legal constituită când este reprezentată majoritatea prevăzută de art. 30 din statute.

Dacă în ziua hotărâtă nu se întruneşte numărul de acţionari cerut, şedinţa se amână pentru 8 zile când cu aceeaşi ordine de zi se poate lucra tot în aceleaşi condiţiuni de reprezentare a capitalului.

Consiliul de Administraţie

BILANŢ GENERAL

ACTIV *încheiat per 31 Decembrie 1927 (Exerciţiul Mai-Decembrie 1927)* **PASIV**

Cassa numerar	1.335.040 —	Cont Capital	7.500 000 —
Disponibil la Bănci	1.152.079 —	Depozite spre fructificare	4.039.18[illegible] —
Efecte de primit	10.808.802 —	Conturi curente creditoare	1.474.952 —
Conturi Curente debitoare	1.196.463 —	Conturi Tranzitorii	276.604 —
Mobilier	179.266 —	Dobânzi reportate pe 1928	493.722 —
		Diverse Amortizări	140.101 —
		Beneficiu Net	747.085 —
	14.671.650 —		14.671.650 —
Conturi de Ordine		**Conturi de Ordine**	
Diverse polite în Depozit	2.645.388 —	Deponenţi de polite	2.645.388 —
Efecte spre Incasare	5.167.622 —	Deponenţi de Efecte la Incasare	5.167.622 —
Corespondenţi Incasso	5.960.843 —	Efecte remise la Corespondenţi	5.960.843 —
Garanţii Statutare în Depozit	285.000 —	Deponenţi de Garanţii Statutare	285.000 —
Diverse Conturi de Ordine	1.182.300 —	Diverse Conturi de Ordine	1.182.300 —
	29 912.803 —		29.912.8[illegible] —

Preşedintele Consiliului de Administraţie
(ss) **Prof. I. Simionescu**

Director General
(ss) **U. Berdicevschi**

Director
(ss) **I. Adlersberg**

Şeful Contabilităţii, *Procurist N. Ianculovici,*

Verificat de noi şi găsit în concordanţă cu registrele

Cenzori: *I. Şoarec,* Expert Contabil, *Gh. Făcea,* Expert Contabil, *C. Sion,* Avocat, *M. Weinstein,* Avocat.

Uzina Electrică

face instalaţiuni electrice de orice fel

SCAUN ANEVOIOS.

Cutie cu 3 şi 6 dragele

PURGATIV TYP LAXATIV

CURĂŢĂ, DESFUNDĂ, PLĂCUT şi BINE STOMACUL şi INTESTINELE

De avut în toate Farmaciile şi Drogheriile din Romania

Doctor A. Dascăl

BOLI de COPII şi INTERNE VENERICE şi SIFILIS

Tratamentul radical al Blenoragiei acute şi cronice. Injecţiile intravenoase cu Neosalvarsan

Consult. şi tratament : 10—12 a. m. şi 2—8 seara

Iaşi, str. Cuza Vodă 42 (casele Cristofor)

vis-a-vis de Camera de Comerţ

DENTISTUL

Fr. Grünberg

cu institutul dentar, în

Strada Cuza Vodă No. 1

(vis-a-vis de Farmacia Jelea Halta Sărărie)

Execută toate lucrările de chirurgie şi proteză dentară după ultimele cerinţi ale ştiinţei.

Preţuri modeste

Consult. 9—1 şi 2 jum.—7

— *Apreciatul humorist* **Ben David** *va ceti monologe, precum şi lucrarea proprie „Nach Purim" la Serata artistică, costumată şi necostumată, urmată de dans a Organizaţiei Sioniste.*

„LA CĂMILA"

JOSEF MARCU

IAŞI, Str. Anastasie Panu 47

Uleiuri, Vopsele, Produse chimice

CULORI pentru ouă

Au sosit 250,000 plicuri din Cehoslovacia, în 8 culori şi 40 modele diferite. Hârtie marmorată şi Lac pentru ouă. VINDE mai EFTIN ca oriunde

DE INCHIRIAT o prăvălie str. Mare 23 m. lungime, apartamente de 2, 3, 4, camere, construcţie nouă, având tot confortul. O prăvălie şi un subsol. A se adresa între 1—5 D-nei Tischler Iaşi, str. Gh. Mărzescu No. 36, etaj.

DE VÂNZARE una maşină „Teodorid"-taximetru. A se adresa la Isidore Margulies str. Ştefan cel Mare 27.

DE INCHIRIAT două camere mobilate cu intrare separată în str. Lăpuşneanu No. 35 în curte jos la Elisée.

PREDAU librărie în centru, cu tot actvul şi pasivul ; vad vechi, loc foarte bun ; condiţiuni avantajoase. A se adresa „Librăria Naţională" **Roman.**

DIRECŢIUNEA LICEULUI ORTODOX „Elena Odobescu" având nevoe de un grădinar, roagă pe doritorii de a ocupa acest post să se prezinte la cancelarie, str. Lascar Catargi 22, între orele 9—1.

CAUT vânzător pentru manufactură. Leon Katz, „La Noul Paradis" str. Elena Doamna 1.

DE INCHIRIAT casele vechi A. Braunstein str. Cuza-Vodă 87, 2 prăvălii spre Piaţa Unirei, 4 subsoluri mari luminoase şi uscate. — A se adresa la Isidore Margulies str. Ştefan cel Mare 27.

DOCTORUL

R. DAMSKER

str. Ghica-Vodă No. 44-46

MEDICINA INTERNA, SIFILIS şi GENITOURINARE

tratează prin

DIATHERMIE

Bolile interne, reumatismul, guta, nevralgii, etc.

Bolile urinare şi boli de femei Cons. 8—11 a. m. şi 3—7 p. m.

Ştiri din Botoşani

Cum se fac impunerile fiscale — Congresul organizaţiei naţional-ţărăniste

Botoşani.— In ultima şedinţa a Camerei de Comerţ s'a protestat contra faptului că comisiunile de impuneri fiscale nu ţin seama de dispoziţiunele Ministerului de finanţe care a recomandat ca pentru aflarea venitului real impozabil, la întreprinderile comerciale şi industriale, să se ia ca bază registrele prezentate, dacă vor fi regulat ţinute.

Comisiunele de impuneri folosesc însă metoda prezumtivă aprecierea care duce de cele mai multe ori la arbitrar.

In timpurile acute de criză, prin care trec comerţul şi industria se impune o cât mai dreaptă judecată la fixarea impozitelor.

Pentru a veni în ajutorul acelora ce li s'au refuzat registrele sau cărora li s'au majorat impozitele fără justificare, Camera de Comerţ Botoşani şi-a luat însărcinarea să facă intervenţiunile necesare.

*

Organizaţia locală a partidului naţional-ţărănesc a fost convocată ieri pentru desemnarea delegaţilor cari vor participa la marea demonstraţie a partidului care va avea loc la Bucureşti.

Pe lângă delegaţi convocaţi luând parte şi un număr foarte mare de săteni, congresul s'a transformat într'o mare adunare publică.

A prezidat d. deputat Petre Irimescu preşedintele organizaţiei, asistat de d. avocat Apăvanu secretar general.

Au ţinut cuvântări d-ni : P. Irimescu, C. Tudor, Ad. Leontinescu, V. Lişman, Dumitru Ionescu, fost prefect, şi ţăranii : D. Palmariu, C. Lupu, Rusu invalid de război, Alexandroei şi Ion Ciolac din Basarabia,

Apoi s'a expediat o telegramă de solidarizare cu Alex. Vaida-Voevod şi s'a votat excluderea d-sale din parlament.

In urmă s'a votat o moţiune şi s'a trimis o telegramă către Regenţă în care se cere îndepărtarea guvernului, dizolvarea imediată a parlamentului şi alegeri libere, sub un guvern naţional-ţărănesc.

ZAVA

— Mari surprize ! Cotilion special adus din Tel Aviv, Bazar palestinean cu toate numerile câştigătoare, iluminaţii orientale concert de melodii ebraice şi evreeşti, expoziţie de tablouri evreeşti, 2 orchestre.

Toate acestea la Serata artistică, costumată şi necostumată, urmată de dans, dată de *Organizaţia Sionistă* în seara de 10 Martie.

DE INCHIRIET

1) *Locuinţă* compusă din 5 odăi, bucătărie, odaie şi subsol pentru lemne.

2) *Prăvălie* şi una cameră alăturată, precum şi subsol pentru lemne, situate în str. I. C. Brăteanu 193.

A se adresa la casieria Băncii Dacia.

România
Corpul Portărelilor Trib. Iaşi
Publicaţiune No. 478

Se publică spre cunoştinţa generală că în baza adresei No. 5512 | 928, a Judecătoriei Ocol 1 Mixt din Iaşi, prin procesul verbal No, 478 din 1 Martie 1928 s'a înfiinţat sechestru pe veniturile Generale ale imobilului din Iaşi, str. Sft. Andrei No. 2, proprietatea D-lui Vasile Gavr. Roban până la concurenţa sumei de 44.800 lei capital cu procente legale dela 23 Martie 1927 până la achitare, plus 1.500 lei cheltueli de judecată, datorită de numitul Vasile Gavr. Roban la pretenţia şi spre despăgubirea Băncei Muncei S. A. din Iaşi, recomandându-se ca Girante pe Dl. avocat Eugen Pavlescu din Iaşi numit de către Dl. Judecător în ata e calitate pentru a administra mobilul şi încasa veniturile.

Portărel, V. Stănescu

Dr. H. Wechsler

Boli interne, Genito-urinare Sifilis

DIATERMIE

pentru boli urinare, boli de femei, reumatism, nevralgii, migrenă, gută, diabet, boli de stomach etc

Consult : 8-11 a. m. 2-8 p. m.

IAŞI, str. Armeană 4

Expoziţia agricolă şi de industrie casnică dela Copou

a Moldovei întregite

— Un memoriu înaintat primăriei Iaşi. —

Următorul memoriu a fost prezintat d-lui primar al municipiului Iaşi :

Cu prilejul celui de al 14-lea Congres internaţional de agricultură, care va avea loc la Bucureşti la sfârşitul lunei Mai a anului viitor, Comitetul executiv central proectează a organiza mai multe excursiuni prin diferite regiuni ale ţării spre a înlesni distinşilor oaspeţi prilejul de a cunoaşte stadiul, în care se află agricultura cu toate ramurile ei anexe şi activitatea principalelor noastre instituţii agricole.

Una din aceste excursii, cuprinzând şi oraşul Iaşi, credem nimerit a folosi acest prilej pentru organizarea în pavilioanele fostei Expoziţii agricole de la Copou a unei *Expoziţii agricole şi de industrie casnică a Moldovei întregite,* menită să înfăţişeze vizitatorilor într'un chip sistematic, sub formă de probe, modele, schiţe de planuri şi fotografii, nota caracteristică a producţiunei agricole şi de industrie casnică a acestei regiuni.

La organizarea unei asemenea manifestări, pentru care Comitetul executiv central al Congresului este favorabil în principiu, vor colabora toate comitetele locale, ce se constitue la reşedinţa judeţelor din Moldova, Basarabia şi Bucovina, potrivit intervenţiunei Ministerului de agricultura sub No. 6109 din 20 Februarie a. c. ca să asigure reuşita Congresului dela Bucureşti şi a excursiunilor proectate.

Asociaţia culturală agricolă a întreprins întocmirea unei *monografii a Moldovei întregite,* ale cărei lucrări sunt destul de înaintate şi a trimis cuvenitele instrucţiuni pentru adunarea din întreaga regiune a unui important material de probe, modele, schiţe de planuri şi fotografii, cu care să înzestreze *Muzeul agricol al Universităţii locale.*

Ambele lucrări sunt de natură să contribuie efectiv la reuşita proectatei Expoziţii agricole şi de industrie casnică din luna Mai a anului viitor.

Expoziţia cât şi muzeul agricol ar putea folosi numai pavilioanele aflătoare în jumătatea sudică a parcului de la Copou ; iar pentru repararea şi amenajarea acestora s'ar folosi materialul, ce ar rezultă din dărâmarea celorlalte pavilioane situate spre partea nordică a parcului.

In aceste condiţiuni, după evaluările făcute, cheltuelile de organizare a expoziţiei nu vor întrece suma de 500,000 lei, în care s'ar cuprinde şi amenajarea parcului, precum şi repararea instalaţiunilor de apă şi deflumină electrică, iar această sumă va putea fi credem cu înlesnire obţinută din budgetul acestui an şi a anului viitor de către Comitetele celor 27 judeţe ale regiunei.

Jumătatea nordică a parcului, care va rămâne liberă, suntem de părere a fi utilizată în strînsă legătură cu Expoziţia şi cu Muzeul agricol de alături, prin aranjarea unui câmp de selecţiune de cereale, sub conducerea d-lui conferenţiar univ. St. Popescu, de la secţia de ştiinţe agricole a Universităţei care-şi oferă cu multă însufleţire concursul d-sale pentru acest scop.

Pentru oraşul Iaşi, organizarea proectatei expoziţii va avea ca rezultat, pe lângă posibilitatea de a se manifesta ca Metropola agricolă a Moldovei întregite, în condiţiuni, care să nu-i reclame aproape nici un sacrificiu material, şi marele avantaj de a permanentiza pe platoul Copoului o instituţie de cultură şi de progres agricol, menită să înlesnească şi pe viitor manifestarea lui în această direcţiune, atrăgând cel puţin odată pe an numeroşi vizitatori, cari vor contribui indirect la înviorarea situaţiunei lui economice.

Prof. A. Cardaş, Prof. H. Vasiliu, Conf. St. Popescu, Ing. agr. Const. I. Ciulei.

Iaşi 7 Martie 1928.

Ce timp ploios!

Adevăratul timp de reumatism, gută şi dureri de şale. Nu uitaţi că

Tabletele de Aspirină

sunt cel mai bun remediu pentru aceste accese.

Cereţi neapărat **Aspirina** în ambalajul original „Bayer".

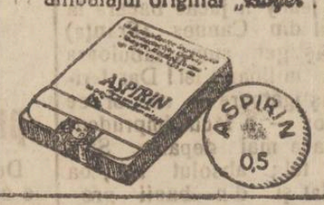

Incendiu în judeţ

Un incendiu a isbucnit aseară în com. Popeşti—Iaşi la locuinţa săteanului Toma Talmaciu.

Flăcările au mistuit întreaga gospodărie a săteanului; apoi au cuprins şi distrus o magazie de cereale în care se găsea o mare cantitate de porumb, grâu şi văz.

Pagubele sunt mari.

Cauza incendiului este neglijenţa unor copii care se jucau în podul casei cu o lumânare aprinsă.

Arestarea casierului

Gării Fălticeni

Fălticeni.—Ieri s'a emis mandatul de arestare contra lui Rudolf Herman fostul casier al gării din localitate, învinuit de falş şi delapidare.

Se ştie ca din depoziţia unui martor reiesă că Herman falşifica bilete de C. F.

In legătura cu aceasta d-l Botez şeful Gării a declarat că de pe biroul d-sale au dispărut 2 carnete cu bilete. Se fac cercetări. Pentru lămurirea afacerii s'a emis mandat de aducere pentru d-l Florescu impiegat la Iaşi şi fostul secretar al gării.

Ar fi implicaţi în această afacere numeroşi funcţionari şi se aşteaptă noi arestări.

Vom reveni cu amănunte.

Noir

100 ani de la fundarea

librăriei Şaraga

D. Elias Şaraga, cunoscutul librar, ne roagă să anunţăm că la finele lui Septembrie 1929, când împlineşte vrista de 70 ani, se împlineşte şi 100 de ani de la fundarea librăriei „Autorii Romîni" Fraţii Şaraga.

Cu acest prilej va organiza o serbare specială. Tot atunci va comemora şi 50 de ani de la închiderea d-sale pentru participarea la luptele politici.

Totodată va comemora şi 10 ani dela moartea soţiei sale Fany Şaraga, procedându-se la sfinţirea cavoului din cimitirul izraelit, artistic lucrat de artistul Clejan din Bucureşti.

La solemnitatea comemorării a 100 ani dela fundarea librăriei, va invita numeroşi literaţi şi ziarişti, instituţiile de cultură (Universităţi, Academia Română, Arhivele statului, Muzee, Liceele principale etc.) D. Şaraga ne spune că va invita şi Casa regală şi guvernul.

x **Un incendiu s'a declarat aseară la locuinţa d-lui Leiba Marcu din str. Descălicătoarei No. 13**

Focul a luat naştere dela locuinţa stolerului Avram Avram care locuieşte în aceiaşi casă, şi a distrus întreaga igospodărie a d-lui Marcu.

x *Agresiunea contra unui perceptor.*—Perceptorul Mohoreanu din com. Perieni—Iaşi, s'a prezentat eri la săteanul Mihalache Nica, spre a-i aplica un sechestru pentru o amendă şcolară.

Mihalache a început să batjocorească pe perceptor şi în urmă a sărit să-i aplice o lovitură de topor. A fost oprit însă la timp de către un jandarm.

Mihalache a fost arestat

Cercetările continuă.

ULTIMA ORA

Problema optanților va fi iarăși amânată ?

Liga Națiunilor ezită să ia o hotărâre

Geneva 9.—In ședința de eri dimineață a consiliului Ligii Națiunilor, contele Appony a dezvoltat teza maghiară în chestiunea optanților.

In ședința de după amiază a răspuns d. **Titulescu**. *D-a a arătat că consiliul Ligii este obligat să menție decizia din Septembrie a comisiunii de trei.*

Dacă s'ar aduce vre-o atingere acestei decizii, atunci consiliul Ligii nu va mai găsi expertize juridice obiective în chestiunile litigioase. România se poartă deschis și loial față de hotărîrile Ligii Națiunilor, în timp ce Ungaria face obstrucție fățișă contra Ligii și contra tratatelor. Scopul Ungariei este de a sfărîma grandioasa operă socială pregătită de Romînia timp de 15 ani.

*

Ședința publică a fost suspendată aseară la ora 7 jumătate, fără o clarificare definitivă a situației. Consiliul a hotărât să continue dezbaterile astăzi dimineață la ora 11.

*

Cercurile diplomatice din Geneva cred că consiliul Ligii, nici de data aceasta nu va lua o hotărâre definitivă.

Se va recurge iarăși la expedientul de a se da răgaz ambelor părți să încerce tratative directe. Se pare că și la România și la Ungaria se observă tendința unei înțelegeri directe.

Isprăvile unei fete

travestită în băiat

București 9— In urma reclamațiunii d-lui Davidovici, depozitar de vinuri din str. Izvor 78, poliția a arestat pe numitul Carol Eskenazy funcționar la d. Davidovici și autor al unor serii de excrocherii în dauna stăpînului său.

Acest Carol Eskenazy fiind luat în mai de aproape cercetare, s'a constatat că este... fată, cu numele adevărat Cecilia Weintraub în etate de 18 ani.

Cecilia a declarat că încă din copilărie îi plăcea să se îmbrace băețește. Acum un an a intrat în serviciu la Davidovici, prezentând acte falșe. Făcând serviciu de expeditor, ea schimba numele de pe frahte, sustrăgând astfel peste 100.000 lei.

Poliția a constatat că încă de acum trei ani, Cecilia a mai fost arestată pentru excrocherii.

Iar scandal

la Camera sîrbă

Belgrad 9— In ședința de eri a Skupcinei s'au produs din nou scene tumultoase.

D. *Ștefan Radici* vorbea despre desființarea regionalei poștale din Split și ataca guvernul. La un moment dat d-sa a declarat că Serbia a provocat războiul mondial pentru a căpăta eșire la mare, iar astăzi maltratează litoralul adriatic.

Această declarație a provocat proteste violente chiar din partea deputaților opoziției. Radici era amenințat cu bătaia. Președintele a suspendat ședința.

La redeschidere, d. Ștefan Radici a explicat că a fost rău înțeles. El nu s'a gândit nici un moment să acuze Serbia că a provocat războiul mondial.

Vreți să faceți afaceri bune ? Folosiți-vă de serviciile ce vi le oferă

ANUARUL ROMANIEI pentru Comerț, Industrie, Meserii și Agricultură ediția III-a pe 1928

Apărut în editura RUDOLF MOSSE S. A.

Un volum de cca. 3000 pagini, *cuprinzând peste 1.000.000 adrese* din cele vre-o 15.000 orașe și sate ale României.

Date statistice, 3 indicatoare de localități, indicatorul branșelor în șase limbi, ministere, consulate, etc. etc.

Prețul unui volum : Lei 3.000 franco. Comenzile se execută imediat și se pot face la Editură : Rudolf Mosse, Soc. Anon. Calea Victoriei 31, ca și la reprezentanțele din Arad, Brașov, Cluj, Oradea și Timișoara.

Din nici o bancă, nici o fabrică, nici o casă comercială serioasă, nu trebue să lipsească Anuarul României pe 1928, editura Rudolf Mosse.

NOTĂ. Redacția ANUARULUI ROMÂNIEI apelează călduros la toți acei cari vor cumpăra și consulta lucrarea, să-i comunice orice observațiuni vor crede utile pentru viitoarea ediție.

Tragica sinucidere

a unui funcționar din localitate

O impresionantă sinucidere s'a întâmplat astăzi dimineață în localitate.

D. Christea Alexandrescu, impiegat la Societatea Orfanilor din Războiu, și-a pus capăt vieții trăgându-și un glonte de revolver în tâmplă.

In cânteeul gramofonului...

Astăzi dimineață la orele 8, Alexandrescu a venit la locuința fratelui său din str. Zlataust 8, care era plecat la serviciu.

Alexandrescu a pus gramafonul să cînte și între timp s'a sinucis. Servitoarea auzind detunătura, a intrat în odae și l'a găsit pe sinucigaș jos într'un lac de sînge. Ea a dat imediat alarma. La fața locului a sosit imediat d. comisar C. Vasiliu, șeful circomscripției IV.

In agonie, sinucigașul a fost transportat la spitalul izraelit unde a încetat din viață.

Scrisorile lăsate

In odaia în care și-a pus capăt vieții s'au găsit cîteva scrisori lăsate de Alexandrescu : „conducătorilor societății orfanilor din războiu", „fraților și surorilor", „lui Tanti Ami", „Tuturor celor dragi", „pentru O. și N. Vrînceanu", „una pentru C. Alexandrescu".

Cuvintele unui sinucigaș

In sfârșit ultima scrisoare era deschisă și acoperită de următoarele rânduri :

„Nu condamnați pe nimenea, căci numai eu sunt acela care mi-am făcut ca astăzi să-mi pun capăt zilelor.

„Iertare și vă cer la toți să vă rugați pentru mine.

(s.s.) *Tucă*

Și în aceiași scrisoare, mai jos :

„Mor plângând căutându-mi ultimul cântec de despărțire".

(ss) *Tucă*

*

Toate scrisorile găsite au fost înaintate Parchetului. Persoanele cărora sinucigașul le-a lăsat scrisori, vor fi invitate la Parchet să le ridice.

Cauzele

Până acum nu se cunosc cauzele care l-au determinat pe Christea Alexandrescu, să-și curme firul vieții.

Sunt două versiuni. Prima e că la mijloc ar fi o dragoste nenorocită, și a doua că sinucigașul ar fi avut unele dificultăți în serviciul său.

In acest sens se și discută scrisoarea lăsată conducătorilor societății Orfanilor din Războiu. Dar în acelaș timp Alexandrescu, a adresat o scrisoare de adio și iubitei sale, d-șoara Tincuța...

*

Rămâne ca după ce conținutul scrisorilor va fi cunoscut, să se dezlege și misterul sinuciderii.

Sinuciderea lui Christea Alexandrescu, în etate de 22 ani, și care era bine cunoscut în localitate, a provocat o vie impresie.

REP.

ECOURI

— Sâmbătă 10 și Duminică 11 cct. Dl. Prof. Dr. C. I. Parhon, va fi în localitate. Consultațiile : dimineața la spitalul Socola după amează de la 3—5 ore la Institutul de Radiologie al d-lui Dr. Radu, (Piața Unirei).

— In seara de 10 Martie 1928 va avea loc balul lojei B'nei Brith, în localul Sfatului Negustoresc.

— Dr. Ulrich Flittman anunță Onor clientela, că și-a reluat consultațiunile în cabinetul dentar din str. Muzelor 40.

— Iluminații orientale, Expoziția întregei colecții de tablouri a celebrului pictor evreu *Abel Pann*, concert demelodii ebraice, apreciatul humorist *Ben David*, renumita orchestră **fraților Fuhrman** se vor putea admira și auzi la Seraia artistică, costumată și necostumată, urmată de dans a **Organizației Sioniste** ce are loc *Sâmbătă 10 Martie* în saloanele ei din str. Palat 2.

România
Tribunalul Jud. Iași Secția 3-a Comercială
Sub Președința D-lui M. Eșianu Președinte
Dl. V. Gavrilescu Jud. de ședință
Ședința din 29 Februarie 1928
PROCES-VERBAL No. , ,
TRIBUNALUL

Pe baza Art. 695 și următori din Cod. Com.

HOTARESTE

Declară în stare de faliment pe A. Ketroser, comerciant din Com. Pârliți Jud. Iași.

Numește Sindic pe D-l Jude Sindic.

Ordonă aplicarea sigiliilor pe întreaga avere a falitului cu care se deleagă pe Dl. Jude Sindic.

Fixează provizoriu epoca încetării plăților la 6 Februar 1928.

Stabilește termenul de 9 Martie 1928, până când creditorii sunt obligați să prezinte la secretariatul Sindicului declarațiile de creanțele lor.

Fixează termenul de 17 Martie 1928, orele 13, când se va proceda la încheerea procesului verbal de verificarea creanțelor.

Ordonă numitului falit ca până în termen de trei zile să prezinte bilanțul și registrele sale comerciale.

Această sentință se va executa provizoriu.

Se vor îndeplini dispozițiunile art. 709, 710 și 943 din cod. com. și conform art. 712 cod. com. se va comunica câte o copie D-lui Prim Procuror și D-lui Jude. Sindic al Tribunalului.

Cu drept de opoziție și apel înlăuntrul termenului prescris de art. 711 din cod. com.

Dată și pronunțată în ședință publică azi 29 Februarie 1928.

(ss) M. Eșianu
(ss) V. Gavrilescu
Grefier (ss) Palade

Conformă (ss) N. Constantinesca
Conformă
Secretar, N. Boureanu-Bârlibu

AFACEREA GĂETAN

CE PREVEDE RAPORTUL MEDICO--LEGAL

ASUPRA STĂRII D-NEI LEONIDA

București 9. — Găetan a fost adus eri la cab. 7 instrucție pentru un supliment de interogatoriu. Spre surprinderea tuturor celor care l-au văzut, banditul avea o înfățișare cu totul reculeasă, ras proaspăt și cu roșu în obraji.

*

După ce la un moment dat se răspândise zvonul că Găetan s'ar fi sinucis, acum se zvonise că banditul a evadat. Dar zvonul a ținut puțin timp.

Eri au mai fost interogați d-nii Gică Ștefănescu și Florian Tănăsescu, care au dat relațiuni despre viața lui Găetan.

Starea d-nei Leonida

Raportul medico-legal asupra stării d-nei Leonida prevede :

Victima are patru răni : două la ceafă, cu lovitura puternică a osului, aplicată în timp ce victima sta cu fața în jos pe genunchii asasinului. A treia rană e în frunte, iar osul frontal este spart. Cea mai gravă este rana a patra la sprînceana dreaptă, unde osul a fost sfărâmat iar creerul atins, determinînd și scurgerea ochiului drept.

Dacă nu se vor ivi complicații, e posibil ca victima să scape cu viață și să iasă din sanatoriu pînă într'o lună.

Verificatori civili pentru administrațiile militare?

In jurul fraudelor de la institutul medico-militar

București 9.— Fraudele de la Institutul medico-militar au intrat într'o fază nouă. Colonelul Popovici, fostul director al institutului, achitat odată de consiliul de războiu, a fost implicat din nou în afacere. Cu aprobarea comandantului corp. II armată, s'a deschis din nou acțiune publică contra colonelului Popovici pentru falsuri și rea credință în serviciu.

D. general Paladi a fost numit raportor special, iar d. general Jujescu comisar regal special.

*

D. Vintilă Brătianu se interesează de aproape de afacerea fraudelor dela institutul medico-militar. Primul ministru este de idee că ar fi bine să se înființeze un corp de verificatori civili pentru administrațiile militare.

Biata dezarmare !

Moscova 9.— Corespondentul din Geneva al ziarului Izvestia anunță că consiliul Ligii Națiunilor are intenția să interzică a se lua în discuțiune propunerea de dezarmare generală făcută de Rusia sovietică.

Acțiunea opoziției

Spre Alba-Iulia

București 9.— Intrunirea opoziționistă care va avea loc la 18 Mart în Capitală este considerată de partidul național-țărănesc ca un ultim avertisment dat guvernului.

După această manifestație va urma o scurtă pauză în care timp se vor examina rezultatele campaniei de răsturnare.

Dacă se va constată ca guvernul nu voește să se retragă, d. Maniu va convoca marea adunare dela Alba-Iulia.

Alte două arestări

în legătură cu banda Hăbuc

In urma arestării banditului Nichifor, compania de jandarmi rurali a județului nostru a luat serioase măsuri pentru urmărirea și capturarea lui Hăbuc.

Pe ziua de eri jandarmi au făcut numeroase descinderi în cuprinsul județului, efectuând și două noui arestări.

In com. Brăești a fost arestat ciobanul Gh. Mihăesei, care a fost multă vreme, gazda bandelor lui Hăbuc și Ștefanache.

Gh. Mihăesei a declarat că Hăbuc a stat multă vreme la dânsul. Ultima oară a fost acum o săptămână și jumătate când a făcut o mare petrecere, sărbătorind Lăsata Secului.

Ciobanul Mihăesei a mai arătat că în timpul petrecerii Hăbuc s'a sfătuit cu Nichifor să se refugieze în codrii Neamțului căci în județul Iași nu mai e chip de „lucrat".

In com. Lungani a fost arestat pădurarul V. Morocanu care a găzduit în mai multe rânduri pe banditul Hăbuc.

*

Banditul Nichifor va fi adus în localitate zilele acestea pentru continuarea cercetărilor în legătură cu numeroasele loviturî pe care banda lui Hăbuc le-a dat în județul nostru.

Condamnați la moarte

Athena 9.—Comitagii bulgari Tanov și Culeli, condamnați la moarte de către Curtea din Salonic, vor fi executați astăzi.

Radek a evadat

dar a fost prins

Berlin 9. — O știre din Varșovia neconfirmată încă, anunță că Radek a evadat din localitatea dela Urali unde era internat și a reușit să ajungă aproape de granița poloneză. Dar acolo a fost recunoscut și transportat subt escortă la Moscova.

STUDENȚII

egipteni manifestează contra dominației engleze

Londra 9.—La Cairo au continuat și ieri manifestațiile studențești în centrul orașului. Studenții au străbătut străzile strigând : „Trăiască libertatea" și protestând contra amestecului Angliei în afacerile interne ale Egiptului.

Ministrul Statelor-Unite va protesta contra manifestațiilor, care s'au produs la colegiul american.

Sîngeroase tulburări

în Columbia (America de Sud)

Londra 9.— Din Bogota (Columbia) se anunță că la Karakal s'a produs o manifestație a studenților contra președintelui Gomez. A intervenit armata și cîțiva studenți au fost uciși. Studenții revoltați au linșat cîțiva polițiști.

In timpul încăerărilor a fost ucis și ministrul plenipotențiar al republicei Chili, precum și secretarul legației cubane.

S'au operat numeroase arestări. Spre seară, femeile au încercat o manifestație care însă a fost imediat înăbușită.

Dezmințire

Londra 9. — Zvonul cum că regele Hedjasului ar fi proclamat războiul sfânt contra Irakului și Transiordaniei, nu se confirmă.

Accidente de aviație

Athena 9,— Un avion militar a căzut lângă frontiera bulgară. Cei doi aviatori au murit carbonizați.

Un hidro-avion a căzut în golful Faleron. Pilotul și observatorul au murit înecați.

Luptă cu contrabandiști

Londra 9—La Lelinca pe granița franco-spaniolă, o luptă s'a încins între paznicii de vamă și 600 țărani contrabandiști.

Fuga de îndărătnicia țăranilor a trebuit să intervie un batalion de infanterie.

Doi contrabandiști au fost uciși, iar 32 răniți sînt internați în spitale.

Achitarea maiorului Cernat

București 9 — Tribunalul Ilfov secția III a pronunțat eri hotărârea în procesul fraudelor dela direcția generală a închisorilor.

Toți inculpații în frunte cu maiorul Cernat și cu Teodorescu au fost achitați.

INFORMAȚII

x Senatul universitar a fost convocat pentru primele zile ale săptămânei viitoare.

Intre alte chestiuni, Senatul universității eșene se va ocupa și de petiția studenților Sărbulescu și Buzoianu, care cer să li se reducă pedeapsa eliminării lor pentru totdeauna din Universitate.

x D. Stănescu, proprietarul fabricei de turnătorie din str. Arcu, a reclamat țeă de câteva zile i-a fost furat magnetoul dela motorul fabricei.

In urma cercetărilor d-lui comisar Căpriță, a fost arestat individul H. Șmil, ca autor al acestui furt.

x Asociația Culturală a Femeilor Evreice invită pe membrele sale cât și persoanele doritoare de a lua parte la conferința d-lui dr. H. Solomovici despre „Misianismul în decursul veacurilor", care va avea loc Sâmbătă 10 Martie (orele 5 jum. în localul Lojei B'nei Brith.

x Dizolvarea Consiliului Comunal dela Bălțați—Iași, a rămas definitivă, deoarece nu s'a făcut apel.

Alegerea comunală a fost fixată pentru ziua de 11 Martie.

x Femeia Ruxandra Tudose din Ițcani jud. Suceava, venind cu trenul, a căzut din vagon în gara Cucuteni fracturîndu-și un picior.

Ea a fost internată în spitalul Sf. Spiridon.

x **Polițienești.**— A fost dus la secție individul Ștefan Roman din com. Tomești-Iași, fiind acuzat că a furat niște rufe din curtea d-nei Maria Vasiliu din str. Ciurchi 104.

— Au fost depuse la poliție trei pachete cu tabanuri de pluță, găsite pe strada Soficu.

— Au fost confiscate un număr de 30 pâini, de la brutăria Moisă Ziserman, din str. Nicolina,—având lipsă la cântar.

— A fost arestat individul Gh. Dima, autorul unui furt comis la d. Leon A. Mariței din strada Stejar 66.

— Individul Alexandru Dumitru a fost înaintat poliției, fiind prins pe când fura lemne din curtea liceului de băeți „M. Kogălniceanu".

— Individul Marcu Sandes din str. Socola 56, a fost dus la poliție, fiind prins pe când vindea becuri, care se bănuește că ar fi de furat.

— **Frații Fuhrman** *vor cânta Bar Kochba, Poutpouri din „Sionisten bei Congress", precum și alte melodii evreești și ebraice la Serata artistică a Organizației Sioniste.*

Dr. Albert Ficler

Specializat în principalele clinici din *Berlin, Leipzig* și *Frankfurt a/M.*, în

Boli interne, Boli de Stomac, Intestine, Ficat și **Boli de nutriție : Diabe** (Tratamente cu Insulin), **Gută Arterioscleroză**, *etc.*

Tratamente cu **DIATERMIE** pentru toate maladiile indicate

Cons.: 9—11 și 3—6.
Iași, Str. Lăpușneanu 27

Mentholina

Remediu contra guturaiului

Laboratorul Farmaciei Const. I. Werner, Iași

ȘTIRI DIN ȚARĂ ȘI STRĂINATATE

ASPECTE

Desamăgirile prietenului meu...

(Continuare din pag. I-a)

Trebue să înveți, pentru remediu, ce este uitarea în materie. Trebue să știi să suferi cu măsură : o zi, două, trei, cel mult o lună. Să poți trece pe lângă femeea pe care ai iubit-o ca pe lângă oricare alta : o străină de care poți fi oricând tentat pentru o aventură trecătoare sau pentru nimic, sau pentru o dragoste nouă.

Să știi, dragul meu, că atitudinea cea mai bună în raporturile cu femeile este aceea care conține cât mai puțină apă de trandafiri. Iubește cu frenezie și desparte-te aproape nepăsător.

Evocând, în clipe de siguranță, pățimașele întâlniri de altădată, să nu te lași copleșit de dureri, să nu devii pesimist. Iubirea rămânea aceeași, numai iubitele se schimbă...

Strindberg e foarte bun ascultat din fotoliile teatrului, interpretat de actori inteligenți și cari nu urlă rolurile : în viață însă, Strindberg nu te poate învăța nimic. Și nici Schopenhauer care este complect perimat.

Aștept scrisoarea ta cu întoarcerea poștei. O veste ultimă : Jeanna divorsează pentru Alexandru și bietul Dan — spre consolare — a început un flirt care va avea consecințe, cu Margareta ; n'ai să negi, cred, că între Jeanna și Dan n'a fost iubire.

G. SPINA

„OPINIA"

literară și artistică

(Continuarea din pag. I-a)

Descoperiri preistorice

In regiunea Kasuba din Polonia lângă satul Linja, se fac mari săpături arheologice. S'au descoperit două morminte și în ele urne cu oase omenești. Mormintele erau zidite din plăci de piatră și înconjurate cu pietriș și argilă. In afară de acestea s'au găsit câteva morminte din epoca de fier și unul din cea de bronz, adică din 1200—800 înaintea lui Christos.

Ultimul mormânt arată că înainte de sosirea popoarelor germanice în aceste locuri, trăia aci un vechiu popor slav. In aceste morminte s'au găsit câteva urne bine păstrate, împodobite cu figuri umane și urne cu oase omenești. Printre oase s'au găsit cercei, un briciu de bronz și alte obiecte. Săpăturile vor fi continuate la vară, după seceriș. Lucrurile găsite au fost depuse la muzeul preistoric din Poznan.

O piscină sui-generis

Un număr de figurante de muzic-hall au fost angajate ca nalade într'un nou stabiliment de băi care se deschide la Champs-Elysées (Paris).

Li se cerea să știe umbla goale sau cel puțin să poarte un tricou de baie, și în mod provizoriu, rochii de seară.

Dar, ca prevedere a lipsei — totdeauna posibile — a clienteiei, tinerele artiste au fost invitate, pur și simplu „s'o facă pe clientele". Li se cerea ca eșind de la teatru să vină la piscină și să ia o baie, unde vor câștiga 50 franci !

Se înțelege de la sine că cererile au crescut mereu și că toate doamnele s'au înscris pentru baia de... 50 franci.

Din Vaslui

Vaslui. *Donații.*— Joi 8 crt. a avut loc inaugurarea Băncei Moldova, filiala Vaslui.

Cu această ocazie banca a făcut următoarele donații : lei 20 mii în folosul spitalului „Drăghici", lei 20 mii în folosul spit. israelit și lei 20 mii primăriei Vaslui.

Intrunire țărănistă. — Pentru Duminică 11 crt., se anunță o întrunire a partidului nat. țărănesc, la care vor lua parte și câțiva fruntași ai partidului.

Teatrale.— Turneul Teatrului Național din București în frunte cu D-na Agepsina Macri va da o reprezentație în seara de 17 crt. cu comedia „Păpușile".

Coresp.

LUCRĂRILE PARLAMENTULUI

8 Mart

CAMERA

D. *D. R. Ioanițescu* întreabă dacă e exact că ministerul comunicațiilor a deschis un credit de 140 milioane lei destinat îmbrăcămintei personalului c. f. r. și p. t. t.

D. ministru *Dumitriu* se declară surprins de faptul semnalat și spune că va face o anchetă.

D. *Stelian Popescu*, referindu-se la agresiunea dela ziarul „Curentul" spune că l-a sfătuit pe d. Pamfil Șeicaru să-și tempereze scrisul, pentrucă s'ar putea găsi cineva care să nu fie mulțumit cu sancțiunile justiției și să-și facă singur dreptate. Condamnă agresiunea, dar spune că n'are dreptul să intervină în mersul normal al justiției.

D. *B. Niculescu* își continuă interpelarea cu privire la comercializarea conductelor de petrol.

D. *Mrazec*, ministrul industriei, dă unele explicații.

SENATUL

Mitropolitul Nicolae al Ardealului afirmă că încheerea concordatului a fost făcută cu ușurință și cere denunțarea lui.

D. gen. *Averescu* protestează.

D. *Al. Lapedatu*, ministrul cultelor, spune că concordatul e necesar pentru stat.

Mitropolitul Nicolae observă că trebuia votată întâiu legea cultelor și apoi încheiat concordatul.

D. *I. Simionescu* cere ca cursurile de perfecționare pentru profesorii secundari să nu se țină numai la București ci și la celelalte universități. Mediul liniștit al Iașului, bunăoară, poate influența asupra eficacității acestor cursuri folositoare și școalei și profesorilor.

Se ia în discuție legea pentru ocrotirea muncii și femeilor și pentru reglementarea duratei muncii.

D. E. Gyarfas, în numele partidelor maghiar și german, spune că va vota legea.

D. *Ion Ionică* e contra muncii de opt ore, pentrucă ar împiedica dezvoltarea industriei române.

D. I. Soricu dar membrii consiliilor de administrație cât timp lucrează ? Se surmenează iscălind. Ar trebui și pentru ei o lege de protecție.

La începutul ședinței, *d. gen. Averescu* a vorbit în chestie personală cu d. I. Răducanu, care a interpelat asupra golului bugetar. D. gen. Averescu se apără, arătând că golul bugetar n'a fost făcut de averescani, ci găsit de la guvernul precedent. Partidul poporului, nestând de ajuns la cârmă, n'a putut acoperi acest gol.

Piața Valutară

Leul la Paris a cotat ieri 15,65 ; la Zurich 3.19 și jum.

Devizele în Capitală au notat : Francul francez 6,42 ; belga belgiană 22,70 ; francul elvețian 31,35 ; lira engleză 793 ; dolarul 162.25 ; lira italiană 8.62, coroana cehă 4.83; Rentenmark 39,

In jurul arestării lui Nichifor tovarășul lui Hăbuc

Banditul Nichifor Muzicescu, va fi adus astă seară sau cel mai târziu mâine la Iași.

In timpul cercetărilor el a făcut mărturisiri complecte așa că vor fi arestați toți complicii și gazdele din jud. Iași și Fălticeni.

Cuibul din Tg Frumos

Cuibul bandei era la Tg. Frumos, la Petre Dresaru, care vea o casă izolată la marginea târgului și unde își instalase de formă un atelier de cizmărie pentru a nu da de bănuit poliției și jandarmilor.

In această casă veneau noaptea Hăbuc și Muzicescu, pândeau la cale noile lovituri și chiar petreceau.

*

Un tovarăș denunțător

Dar acest Petre Dresaru este în acelaș timp și denunțător.

La 18 Ianuarie el a divulgat autorităților locurile unde veneau cei doi bandiți, cu condiția ca atât Hăbuc cât și Muzicescu să fie împușcați imediat. Scopul urmărit de Dresaru, era să nu fie divulgat de bandiți. Atunci jandarmii erau pe punctul de a-l prinde pe „Hăbuc" pe tovarășul său. Se vede însă că banditul a prins de veste și s'a retras în jud. Fălticeni.

*

La tălhăria de la Goldum a participat și nevasta lui Dresaru, îmbrăcată militărește. Dresaru tăgăduie toate cele ce i se impută. Dar Muzicescu mărturisește totul, așa că „cizmarul" din Tg. Frumos a fost dovedit ca tovarăș.

Nichifor și populația

Când se făceau confruntările la Tg. Frumos, populația a venit la poliția târgului și a cerut să-l vadă pe Nichifor Muzicescu.

Și polițaiul a fost nevoit să permită locuitorilor, în grupuri să se perinde prin arestul poliției unde se afla Muzicescu. La un moment dat banditul a întrebat :

— „Șmelcher nu vine ?

Se știe că negustorul Milerand Șmelcher din Tg. Frumos a fost jefuit de două ori, la mici intervale, de Hăbuc și tovarășul său.

Explicația unui atac

Intrebat pentru ce a comis al doilea atac, la același negustor, Muzicescu a răspuns că atât el cât și Hăbuc, citeau regulat gazetele, și le făcea plăcere în special atunci când ziarele scriau de isprăvile lor.

— „După primul atac, când furasem 6400 lei, am citit în „Opinia" că Smelcher a reclamat poliției că l-am jefuit de 30.000 lei. Atunci am venit a doua oară și i-am cerut să ne dea restul. Am mai luat 7500 lei și nu 25.000",—a spus Muzicescu.

Se plănuise jefuirea automobilului poștal

Continuându-se cercetările, banditul a mai mărturisit că a doua zi, după ce-a fost prins, urma să atace cu Hăbuc, în pădurea Moțca, automobilul cu poșta și pasageri care face cursa Pașcani-Tg. Neamț.

Muzicescu urma să ia loc lângă șofer și la un punct stabilit să dea un semnal, Hăbuc să iasă din pădure și să fie jefuiți călătorii.

Tot astfel a procedat acum doi ani banda lui Niculiță, când cursa a fost jefuită de suma de 400.000 lei.

In urma indicațiilor lui Muzicescu, jandarmii s'au dus la locul unde aștepta Hăbuc. Dar banditul n'a fost găsit. Se crede că el a trecut Siretul, care era înghețat, fără să ajungă la podul, unde îl așteptau alți jandarmi.

Din peripețiile haiduciei

Nichifor Muzicescu a mai declarat că după atacurile din Tg. Frumos, i-a propus lui Hăbuc să se predea.

Dar „șeful" a răspuns :

—„Tot o să ne omoare ; mai bine încercăm să scăpăm".

In aceiași noapte Muzicescu, fiind în pericol, s'a retras în clopotnița bisericei din cimitirul târgului, unde a stat până a doua zi. In acest timp jandarmii continuau urmărirea în altă parte a județului.

Cine-i Nichifor ?

Dar cine este acest Muzicescu ? Iată cele aflate din cercetările noastre.

Nichifor Muzicescu, este originar din Ismail și e de meserie mecanic. Dealtfel a fost timp de un an mecanic la moara Gaube din Tg. Frumos.

In casa lui Dresaru a făcut cunoștință cu Hăbuc. Totdeauna el comitea jafurile, iar Hăbuc stătea numai cu arma în mână. Timp de un an a fost terorizat de Hăbuc, care l'a amenințat că-l omoară dacă se predă. Aceasta l'a determinat să se lupte cu poliția și jandarmii și să impuște pe cei doi sergenți.

Când s'a predat el a spus că divulgă tot, numai să nu fie omorît.

*

Pe mâine : *Alte mărturisiri ale lui Nichifor Muzicescu.*

L. PAUL

Reșița furnizează șine de proastă calitate

— Direcția Generală C. F. R. a fost înștiințată că dintre șinele noi furnizate de fabrica Reșița — o parte au crăpat la trecerea unor trenuri mai grele, iar altele se foliază.

Se știe că fabrica Reșița furnizează șinele noi, de mare greutate — pentru înlocuirea șinelor vechi de peste 40 ani care există prin unele părți ale țării.

Intre alte linii refăcute cu șine Reșița este și linia Pașcani-Roman, unde s'au găsit șine crăpate și foliate.

La fața locului au sosit reprezentanți ai fabricei Reșița și ai Direcției Generale C. F. R.

S'au încheiat cuvenitele procese verbale de constatare a șinelor defecte și s'au luat măsuri ca ele să fie imediat înlocuite.

INFORMAȚII

x *In privința scaunului de deputat al d-lui Bantaș nu s'a hotărât încă nimic, deoarece d. O. Racoviță, nu s'a dus la București la data când trebuia să se discute această chestiune în sfatul parlamentarilor locali.*

Se crede că sfatul parlamentar se va întruni peste câteva zile în localitate cu care ocazie se va lua o hotărâre în această privință.

x *Proces de spionaj.*— Consiliul de războiu al corpului IV Arm. a judecat pe plut. Jiroveanu fost în regimentul de jandarmi cu garnizoana în Galova-Soroca — inculpat pentru inlesnire de contrabandă și spionaj în favoarea sovietelor.

In același proces figurau și câțiva săteni acuzați de contrabandă.

Consiliul a condamnat pe plutonier la 4 luni închisoare și pe ceilalți, în lipsă, la diferite pedepse.

x Frații Herman și Sandu Weinrauch foștii directori ai Băncei Generale au cerut punerea în libertate provizorie, sub motiv că instrucția e terminată.

x D-na Fany Grün din str. Bucșinescu descoperindu-și, într'o ceartă cu vecinii, părțile delicate ale corpului, a fost dată în judecată pentru ultraj la bunele moravuri.

Tribunalul a condamnat-o ieri în lipsă la 1 lună închisoare și despăgubiri către cei ofensați.

x Doctorul **Brener** *specialist mamoș*, boli de femei, consultă de la 2 până la 6 p. m.

x EXPOZIȚIA pictorului N. I. Alexandrescu din str. Lăpușneanu (lângă Elisée), este zilnic vizitată de tot ce Iașul are mai distins.

Se remarcă deasemenea pictura măeastră a d-nei Alexandrescu-Mavrogheni, pe mătase, catifea, lemn, piele etc.

Numeroase lucrări au fost reținute.

x Cizmarul P. Dresaru din Tg. Frumos și fratele său Lazăr Dresaru, gazdele lui Hăbuc, au fost înaintați eri Parchetului — care i-a deferit cab. III Instrucție.

x Dl. George Brătianu va lua cuvântul în Cameră, la discuția legei de organizare a învățământului.

x In fața Tribunalului secția I, va veni azi spre reconfirmare mandatul de arestare a vestitului mu'timilionar basarabean Atatchi, — acuzat de tainuirea furtului de la bijuterul Lazar Iosef.

x Ne vine știrea cum că într'un sat din județul nostru, la adunarea generală a băncii populare, s'au produs scăpărări de adevărată revoltă. Ni se spune de asemeni că unele autorități se fac a nu auzi.

Nu-i vremea credem să ne jucăm cu focul !

x *Elevele fugare se înmulțesc.*— D. comisar Sprinceană, în urma unei telegrame, a dispus cercetări spre a se descoperi domiciliul actual al elevei de liceu Profira Fătu, din Bolgrad.

Eleva, în etate de 16 ani, a dispărut de câteva zile de a domiciliului părinților.

x Sunt mai bine de două săptămâni, de când la Paris, a fost asasinat, în împrejurări încă misterioase, un anume de Parades, reprezentantul casier al organizațiilor jezuitice dinstrăinătate. Asasinul n'a fost încă descoperit.

E interesant însă de relevat, că șeful venerat al acestui fel de organizație clericală din Paris, poartă un nume și un titlu, bine cunoscut în Iași : *preotul prinț Ghica.*

x *O impresionantă nenorocire* s'a întâmplat ieri în comuna Tomești.

Locuitorii Dumitru Vrânceanu și Ioan Iosurățelu găsind pe câmp o ghiulea de tun, au încercat s'o desfacă. Ghiuleaua a explodat rănindu-i pe amândoi. Ei au fost aduși la Iași și internați în spitalul Sf. Spiridon.

x Pictorul *Briese* deschide expoziția sa de pictură luna viitoare.

— Ținem a preciza că toți acei care posed bilete pentru Serata artistică a Organizației Sioniste, **trebue să prezinte** *la intrare* **neapărat** *pe lângă bilete și* **invitațiile.** *In caz contrar* **accesul în sală** *va fi imposibil.*

Ținuta de rigoare este obligatorie.

Cinema Elisabeta

Astăzi și în zilele următoare senzația mondială

La Sirène des Tropiques

după Maurice **Dekobra**

și interpretat de celebra negresă, bruna tropicelor

Iosephine Backer

Muzică specială și Jazz de 20 persoane.

Epitropia Spitalului Israelit din Iași

Inștiințare

Se aduce la cunoștință că în ziua de 20 Aprilie 1928 va avea loc Concursul pentru ocuparea unui post de medic primar la secția de boli interne.

Candidații vor depune cererile de înscriere la cancelaria Epitropiei arătând vârsta, studiile făcute, titlurile ce posedă, locul și durata practicei, alăturând totodată și actele respective.

Pentru a fi admiși la concurs candidații trebue să fi funcționat 4 ani ca medic secundar într'un spital sau să aibă 10 ani de practică în oraș.

Registrul de înscriere se închide în ziua de 15 Aprilie 1928.

Președinte, *Moritz Wachtel*

Secretar, L. Biber

Magazinul Universal „RATA"

str. Gh. Mârzescu 34

A desființat comisionul

AVIZ

Către Agricultori

Camera de Agricultură face cunoscut c'a sosit și se află de vânzare la Cameră, str. Lăpușneanu No. 35 etaj, sămânță de sfeclă furajeră, varietea Mamuth—galben „Colos".

Sămânța este de calitate superioară ca varietate și putere germinativă.

Se vinde cu **45 lei kgr.**

Orele de biurou la Cameră : 8—1 dim. 4—6 d. a.

DOCTOR

N. L. Birnberg

Specializat la Paris

Boli interne, boli de femei Naștere.

Tratamentul bolilor de inimă, plămâni

Curenți de înaltă Frecvență

IAȘI—STR. CUZA VODA No. 1

(vis-a-vis de Farmacia Jelea)

Consult. 8-10 a. m. și 3-7 p. m.

Pentru saraci zilnic gratuit

DOCTOR

Dora Coslowsky

MAMOȘ

de la clinicile din *Paris* și *Montpellier*

BOLI DE FEMEI, NAȘTERI

Consult. 3—6 p. m.

Strada Cuza Vodă No. 16,

(2) FEMEI-RAZE DE SOARE

Hoffman--Edgar Poe--Beethoven

și tovarășele lor

(Continuare din pag. I-a)

atunci *ultimele tale vorbulițe...*

„Dormi liniștită și Dumnezeu să'ți hărăzească o vară fericită cu Edgar al tău".

Câteva luni după astea, Virginia muri și—în mai puțin de doui ani—omul care fusese Edgar Poe, sărmană sdreanță părăsită, sucombând sub vijelia care-i spulberase dulcea vedenie a soarelui său interior, se prăvăli pe toate treptele desfrâului și a mizeriei, până în ziua când fu culeș pe stradele orașului, pradă unui atac mortal *de delirium tremens.*

*

In viața jalnică a urgisitului de soartă, care a fost Edgar Poë, viață mereu hărțuită de adversități, cași a sa proprie, poetul *Charles Baudelaire* (1821—1867), zărește reflexul propriului său destin și—ca biograf conștiincios și înțălegător—el constată :

„Sunt în istoria literară adevărate blesteme, sunt oameni cari poartă cuvântul *guignon* scris cu litere misterioase în cutele sinuoase ale frunței lor... Să fi existând oare o Providență diabolică care urzește nenorocul din leagăn, care aruncă cu premeditare ființe naturi spirituale și îngerești *în niște medii ostile*, ca pe niște martiri în circuri ? Să fi existând oare suflete *sfințite*, ursite altarului, osândite la moarte și la glorie prin propria lor ruină ? Coșmarul *Beznelor* veșnice asalta-vor veșnic aste suflete alese ?"

. . . . . .

Desiluzionat de priveliștea lucrurilor, poetul găsi-va el, cel puțin printre oameni, vreo consolare în exercițiul artei sale și în îndeplinirea misiunii lui ?

Baudelaire reia, pe seama lui, teza *geniului-paria și martir*, expusă de către *Alfred de Vigny* în *Stello* și continuă astfel :

„Un scriitor celebru a scris o carte, spre a demonstra că poetul—poetul genial—nu poate ocupa un loc de seamă nici într'o societate democratică, nici într'una aristocratică..."

„Adaug eu, un sfânt nou la martirolog ; am a scrie istoria unuia din acești iluștri nenorociți (Edgar Poë), atât de bogat înzestrat cu geniul poetic și atât de plin de nobile pasiuni, care apăru o clipă și el—după atâți alții !—ca să facă în astă lume dureroasă ucenicie a geniului printre sufletele inferioare...". (V. *„Les classiques pour tous"*, librairie Hatier, rue di Assas 8, Paris ; No. 84).

*

Marele *Beethoven* la vârsta de treizeci și șase de ani, se logodi cu *Teresa de Brunswick* căreia îi făcu această superbă declarație de dragoste : „Scriu acum chiar o operă. Principala figură este în mine, pretutindeni unde mă duc, pretutindeni unde stau. Nu m'am simțit niciodată la așa înălțime. Grație dumitale, totul în mine este lumină, curăție, limpezime... Imi simt în piept un soare ! Până acum, semănam acelui copil din basmele cu zâne care culege pietricele și nu vede floarea splendidă înflorită în calea lui...".

Și dacă—din pricina vânturilor protivnice ale existenței—căsătoria nu se făcu, iubirea cel puțin, rămase pentru totdeauna în cele două inimi cari palpitaseră.

BIBLIOTECA UNIVERSITATII IASI

ANUL XXIV No. 6244 — 3 LEI EXEMPLARUL — DUMINICA 11 MARTIE 1928

ABONAMENTE
Lei 1000 pe un an
„ 500 „ 6 luni
„ 300 „ 3 luni

OPINIA

ZIAR POLITIC COTIDIAN

ANUNCIURI
se primesc la toate Agenţiile de Publicitate şi la Administraţia ziarului
Iaşi—Str. Gh. Mârzescu 17

APĂRAREA LUI GĂETAN

VINA SOCIETĂŢII ŞI VINA NOASTRĂ A TUTUROR

Un complex de împrejurări a făcut ca acel om care până ieri trecea drept un tânăr frumos, elegant, cult, inteligent şi bogat, astă-zi să fie un nenorocit, un pervers, un asasin, un criminal de rând. Dacă nu intervenea cunoscuta întâmplare, Găetan rămânea acelaşi om din „lumea bună" invidiat de foarte mulţi barbaţi şi dorit de toate cucoanele amatoare de aventuri galante. Din această demascare, datorită unei singure zile fatale, trebuie să deducem în mod firesc că el face parte din marea mulţime a „fericiţilor-nenorociţi" de care sunt pline toate oraşele şi mai ales Capitala.

In cazul de faţă nu a fost de cât o lovitură nereuşită. Şi în mod fatal ne duce acuma gândul la loviturile reuşite date asupra persoanelor cât şi asupra vieţei în genere de către toţi aceia care trăiesc în lux şi desfătări, fără să ştie ce este cinstea, ce este munca, ce este nevoia şi nimeni nu-şi poate închipui cât sunt aceştia de numeroşi. Nu trebue decât o împrejurare fatală, un gest nenorocit pentru ca să ni-i descopere că în atâtea cazuri destul de cunoscute.

Şi acuma trebuie să ne întrebăm: cine produce asemenea elemente, cine le pregăteşte, cine le formează, cine le tolerează, de unde şi cum răsar atât de numeroase şi atât de extraordinare? Răspunsul este foarte simplu: ni-i pregăteşte şi ni-i oferă societatea cu moravurile ei. Dacă apucăturile lui Găetan nu au fost moştenite ori învăţate în familie, el le-a învăţat desigur numai în societate.

Dacă nu şi-ar fi găsit mediul social atât de potrivit şi atât de prielnic, el nu ar fi ajuns unde a ajuns.

Fără cazul Găetan, care fapte ar fi ramas necunoscute de noi? El nu a făcut de cât să ridice cortina—de altfel destul de transparentă—şi să ne spuie „priviţi-ne"!

Să ne ferească însă Dumnezeu ca acest fapt să ne distragă şi mai mult şi să-i privim numai pe dânşii fără a ne privi şi pe noi, fără a privi societatea în care trăim, fără a-i pricepe moravurile.

Dacă ne-am gândi ceva mai serios, ne-am convinge că toţi ducem o viaţă perversă, imorală şi inconştientă dar cuprinşi în vâltoarea şi farmecul ei falş, ni se pare că viaţa aşa trebuie să fie şi aşa trebuie trăită. Când admirăm moda, luxul şi desfrâul, când ne extaziem privind la reviste, la teatre de varietee, la bărăii, pe stradă etc., când privim pictura de pe faţa cucoanelor şi a fetelor, unghiele lungite şi colorate, capetele cărunţite şi totuşi tunse băieţeşte, oare fapta lui Găetan ne mai poate indigna atât de mult? nu înseamnă oare că acceptăm viaţa uşoară şi trivolă aşa cum o trăim? evident că da.

Ceia ce este mai trist este că întreagă această deşărtăciune ne vine de sus de la lumea care nu are ce face, care trăeşte numai în variaţii; şi variaţiile începând a plictisi, căutăm altele şi mai variate.

Intr'o anumită pătură a societăţei, femeia care nu are amant este desconsiderată şi aceia care nu cunoaşte jocul de cărţi, bautura, stupefiantele, flirtul etc., nu este o femeie modernă. Frend nea spus că *„flirtul este prima etapă a prostituţiei"* şi a avut multă dreptate.

In slăbiciunea noastră noi nu imităm nici odată ceia ce este frumos, ce este demn, ce este util şi ce este virtuos, pentru că este mai greu,—ci imităm şi admirăm totdeauna uşurinţa, moda şi pospaiul ce civilizaţie modernă. Ori toate acestea costă bani şi când nu avem, este fatal să facem ori-ce pentru ca să ni-i procurăm.

Iată dar adevărata cauză a furturilor, delapidărilor şi crimelor. Nimeni nu fură pentru ca să aibă bani, ci pentru ca să-şi satisfacă viciile. Dacă nu furăm pe alţii, noi ne furăm toată viaţa pe noi înşine pentru satisfacerea atâtor vanităţi, atâtor false plăceri de care ne-am putea uşor lipsi dacă nu am fi atât de uşor cuprinş—fără să ne dăm seamă—în vâltoarea moravurilor societăţei moderne.

Fapta lui Găetan iesă din comun nu atât prin calificarea ei, cât prin senzaţionalul ce l'a produs şi prin uriciunea ei, care a ridicat vălul de deasupra unei feţei imorale a societăţei noastre. Dacă este adevărat că din ori-ce nenorocire se trage şi un profit pentru individ şi pentru societate, nu ar trebui să rămânem impasibili şi factorul cărula îi revine sarcina de a reacţiona, este numai societatea dar condamnându-se, pe dânsa aproape tot aşa de aspru ca şi pe Găetan.

Constantin Gh. Vasilu
Avocat

Din toată lumea

O invenţie senzaţională. Un inginer german anunţă că este pe punctul de a face o descoperire senzaţională, care va constitui o binefacere pentru armată. Inginerul afirmă că a inventat o substanţă chimică de aşa combinaţie, încât impregnată în postavul hainelor militare, le face atât de rezistente, că cele mai teribile gloanţe nu pot străbate. In acelaş timp, între postav şi căptuşala hainelor se va pune un lichid special, care va anihila complect acţiunea distrugătoare a prafului de puşcă.

Şi acestea toate se pregătesc în epoca actuală de pacifism!..

*

O soţie plătită în aur. — Acum câţiva ani funcţionarul Ralph Sherston din Boston (Statele-Unite) a cerut în căsătorie o tânără fată Millie Watt, fiica unui mare comerciant din acel oraş. Tatăl fetii pentru a nu da funcţionarului un refuz categoric, i-a răspuns că va consimţi aceasta unire, numai atunci cînd va plăti fata cu greutatea ei în aur.

Nefericitul Ralph a plecat imediat în California. După ani de cercetări şi muncă de salahor, el împreună cu câţiva tovarăşi, au descoperit o mină bogată de aur. Reintors la Boston, tânărul îndrăgostit a achitat tatălui fetei preţul cerut. Şi căsătoria dorită s'a roalizat, după ce fostul funcţionar a depus 56 kgr. aur. Halal afacere!..

*

Un medic exoroc. — Un medic din Italia, observând că cu profesiunea sa merge prost, a hotărât să înceapă o altă meserie mai productivă. El a purces să colinde toate oraşele mai mici ale Italiei, afişând pretutindeni că poate vindeca tuberculoza şi cancerul. In scurt timp şi-a format o clientelă bogată, luând aconturi serioase asupra tratamentului ce urma să-l execute. Dar în cele din urmă, medicul exoroc a fost prins şi supus la rândul său la... un tratament penitenciar.

*

O funcţiune interesantă. La Tokio a încetat din viaţă bătrânul maior Tetsna care, în ultimii 7 ani, a exercitat o interesantă funcţiune publică. Anume, în fiecare zi la ora 12 din zi trăgea o lovitură de tun, anunţând populaţiei miezul zilei.

Maiorul Tetsna şi-a îndeplinit serviciul cu o punctualitate rară. Ba a avut şi ocazia să facă un adevărat act de eroism. La 1 Septembre 1923, la ora 12 fără 2 minute, s'a produs teribilul cutremur de pământ care a nimicit Tokio în mare parte. Totuşi, în plin dezastru şi în zăpăceala generală, maiorul Tetsna a slobozit obişnuita lovitură de tun, la ora 12 fix... ca să ştie oamenii ceasul când le cădeau casele în cap!

ASPECTE

Scuzaţi, domnule Cernat!

„Res judicata pro veritate habetur"! Aşa trebue să fie pentruca hotărârile judecătoreşti să aibă putere, aşa ne-au deprins teoriile de drept care merg până acolo încât sacrează ca adevăr câteodată şi cea mai flagrantă încheiate sirecurată prin eroare în hotărârile justiţiei.

In virtutea acestui principiu d. maior Cernat, fost comisar regal şi fost director general al închisorilor, este nevinovat, d. Cernat n'a făcut nici o malversaţiune în timpul serviciului său directorial, d-sa n'a traficat cu situaţia înaltă pe care o avea, d. Cernat a fost o victimă a intrigilor politice şi a unui judecător de instrucţie care n'a putut percepe adevărul când a întocmit ordonanţa definitivă de trimitere în judecată.

D. Cernat are astăzi dreptul să se simtă calomniat şi să ceară pedepsirea tuturor gazetarilor din ţară cari l'au învinuit pe nedrept, atraşi fiind în cursă de cercetările judecătorului instructor. D. Cernat poate cere daune morale în sumă de câteva milioane de la calomniatorii săi, după cum poate să încerce şi o acţiune pentru arestare ilegală în contra magistraţilor cari i-au reconfirmat de atâtea ori mandatul.

Legal, d. maior Cernat este nevinovat. Afacerea fostului comisar regal şi director general al închisorilor trebue să dea de gândit ziariştilor şi opiniei publice grăbită să aplice sancţiuni înainte ca justiţia să-şi fi spus ultimul cuvânt.

Poate şi Falcoianu şi Petcu Vasiliu sânt nevinovaţi legalmente, poate în curând se va pronunţa şi achitarea lor. Cum va rămâne atunci cu întreaga campanie de defăimare dusă împotriva a doui oameni eminamente cinstiţi?

(Continuarea în pag. 4-a)

„OPINIA" LITERARA ŞI ARTISTICA

Invitaţia la dans

Dintr'un anumit punct de vedere monden, sexul slab are o situaţie ingrată. Femeile *trebue* să danseze cu acela care le poftesţe în ritmul muzicii, sau, în caz contrar, pierd dreptul de a răspunde altei invitaţii, la aceiaşi ocaziune. Şi de obiceiu „tipul şic" cu care ele ar dori să pornească în piruete ameţitoare, nu se prezintă parcă intradins. In schimb, bărbaţii au latitudinea plăcută de a selecţiona,—ei aleg în genere femeile frumoase, partenerele versate şi, foarte rar, dansează din obligaţie. In modul acesta multe cucoane şi domnişoare—după o expresie consacrată—rămân nedansate. Ele totuşi n'au motivul să se întristeze. Sînt împrejurări în viaţă, în afara acestei specialităţi de salon, când prin alte calităţi pot supune o sală întreagă de dansatori. Şi evident, aceasta nu-i o compensaţie prea puţin răzbunătoare.

i. b.

FAPTE

Ibsen şi femeia

In curînd se va serba pretutindeni comemorarea lui Ibsen. Cu acest prilej s'au evocat fel de fel de întîmplări şi fragmente din viaţa marelui dramaturg. Aşa, odată, Ibsen se întîlni la un restaurant cu o femeie foarte nostimă, care nu ştia cine este interlocutorul ei. Ea îl interpelă:

— „Il cunoşti pe Ibsen? Scrie infect!"

— „Da, răspunse dramaturgul".

— „Şi după cîte mi s'a spus, are o mutră extrem de antipatică".

— „Foarte adevărat".

— „Se afirmă totuşi că îşi înşală nevasta în mod necruţător".

— „A, sînt sigur de asta".

— „De unde ştiţi?"

— „Păi,... eu sînt Ibsen".

O muză romînă

Distinsa actriţă d-na Maria Giurgea, pe lîngă deosebitul ei

(Continuarea în pag. 4-a)

PRIETENIA ROMÂNO-CEHĂ

Un grup fotografiat la restaurantul „Srameta" din Praga, la banchetul oferit în onoarea d-lui Filodor, ministrul României, cu prilejul transferării d-sale la Belgrad.

In grup se remarcă d. *Filodor* ministrul României, d. *Stacs* consul onorific, *Mgr. dr. M. Zavoral* preşedintele institutului ceho-român, d. *Hajek* directorul presei din ministerul cehoslovac de externe, *dr. Spişek* consilier ministerial, *senator Pichl* preşedintele sindicatului ziariştilor cehoslovaci, comitetul din Praga al Micei Antante a presei etc.

Actualităţi politice

Imprumutul se face

Fostul guvernator al Băncii Naţionale, d. M. Oromolu, iniţiat în misterele d-lui Vintilă Brătianu, a acordat un interview ziarului „Lupta" declarând în esenţă:

— *„...Imprumutul se va realiza pentru că am făcut tot ce a fost necesar ca el să poată fi obţinut. Inţeleg, prin aceasta că am prezentat situaţiunea financiară în aşa chip încât cred că, faţă cu interesul ca toate ţările europene să reintre în vechea normă a convertibilităţii biletului de bancă în aur, ei nu nu se poate refuza...Sînt atât de sigur de această realizare, încât o socotesc împlinită în câteva săptămîni".*

Mărturisirea generalului

Vorbind la Senat în chestia golului descoperit în aşa zisul excedent bugetar, d. general Averescu a mărturisit că—pe când era şef de guvern — aflând de golul bugetar, a dat fuga la d. Vintilă Brătianu ca să ia în strucţiune.

Iată mărturisirea naivă dar sinceră, că ultimul guvern era un girant al partidului liberal. Acest soi de politică vrea să facă generalul şi de acum înainte.

Şi mai sunt totuşi fruntaşi averescani care au pretenţia să joace rolul de duşmani ai liberalilor...!

X

CRONICA ARTISTICA

Expoziţia pictorului N. I. Alexandrescu

De cât-va timp expoziţiile de pictură nu mai contenesc în Iaşi. De unde cu un deceniu mai înainte pictorii noştri încercau, timid, să se prezinte publicului, astăzi expoziţiile sunt aproape permanente — căci în fie-ce lună avem câte una, două sau trei expoziţii picturale.

Faptul este îmbucurător şi el denotă că pe deoparte arta picturală face progrese iar pe de-altă-parte că publicul, odinioară indiferent în faţa unor asemenea manifestări artistice, le urmăreşte acum cu interes, ba o parte din vizitatori îşi achiziţionează lucrările artiştilor noştri.

*

Cu aceste observaţii pe cât de fugitive pe atât de interesante, ne oprim în noua expoziţie organizată cu mult gust de către pictorul *N. I. Alexandrescu* în sala „Elysée" de pe strada Lăpuşneanu.

Pictorul Alexandrescu nu este un necunoscut pentru ieşeni. El este un ieşan, un talentat absolvent al Şcoli de Belle-Arte din Iaşi, cu studii artistice complectate în Italia.

Pictorul Alexandrescu a mai avut expoziţii la Iaşi; cea din urmă expoziţie pictorul Alexandrescu a organizat-o în anul în care s'a întors din Italia, — la 1922—în foaiele sale a „Evenimentului" din Piaţa Unirei. Expoziţia de atuncea l-a consacrat cu o frumoasă şi bine-meritată reputaţie.

Au trecut ani de atuncea şi artistul revine în oraşul său natal, în oraşul în care şi-a făcut studiile, pentru a aduce dovada talentului său în vădit progres.

Adept al picturii adevărate, al artei academice, artistul nostru nu s'a lasat influiat de curentele bolnave ale şcolii noui, de arta aşa pretinsă modernistă care diform azi simţul, frumosul şi estetica plastică. Cu toate că ani de zile a trăit în mediul artistic al Bucureştiului, care a produs dadaismul, futurismul, shymismul şi alurismul în pictură—pictorul N. I. Alexandrescu a rămas la şcoala adevăratei arte, singura care va rămâne deapururi.

*

In expoziţie de acum ce va sta la dispoziţie publicului numai puţine zile—artistul urmînd a pleca în Italia — figurează cu numai de optzeci de pînze: flori, peisajii, tipuri, studii de pe natură, compoziţii şi natură moartă.

Florile abundă. Sunt multe şi de toate felurile. E greu a le descrie în parte. Ele oferă, în totalitatea lor, impresii din cele mai plăcute, prin gingaşia şi naturaleţa colorilor, prin modul cum sunt îmbucheţate sau risipite pe pânză şi prin frăgezimea lor.

Trandafiri, crisanteme, garofe, mărgărite, ghiocei, micşunele, „nu mă uitaţi", muşcată, lumânărică, flori de măr, flori roşii, etc, etc, — toate minuţios executate, instituie cea mai bogată parte a galeriei de tablouri a d-lui Alexandrescu, care este un excelent „florist".

Cu aceiaşi pasiune d-sa cultivă peisajul. Diferite privelişti pitoreşti luate la Bucureşti, Constanţa, Galaţi, Fagăraş, Cernica, Sâmbătă de sus (Ardeal) locul de vigilgiatură a artiştilor români, şi unele din Italia sunt aşternute într'un colorit armonic, în umbra nopţii, sau în lumina în lumina soarelui, sunt peisagii executate în stilul academic — şi rel văm acest lucru, pentru a constata cu mulţumire că această artă este arta adevărată, care cere talent, perseverenţă *şi onestitate artistică*, ce a-ce nu poate fi indispensabil pentru acei cari se pretind a fi pictori inovatori şi reformatori.

Expoziţia d-lui N. I. Alexandrescu, satisface condiţiile superioare ale artei adevărate şi mulţumeşte ochiul şi sufletul vizitatorului. Colecţionarii de tablouri vor face frumoase achiziţiuni reţinând picturile artistului ieşan — care a fixat preţuri excepţionale pentru foştii săi concetăţeni.

Mai remarcăm—şi bogate colecţiuni de picturi aplicate pe mătasă, catifea, piele şi lemn, lucrări unice în felul lor, datorite soţiei artistului, doamna Alexandrescu—Mavrogheni.

Aceste obiecte de artă au produs un adevărat pelerinaj al doamnelor şi domnişoarelor din elita ieşană care se aprovizionează din timp cu aceste obiecte artistice.

Un ieşan

CRONICA DRAMATICA
de *Wratislavius*

Teatrul Naţional:

Compania Bulandra-Manolescu-Storin-Maximilian

Soţul Ideal *(4 acte de Oskar Wilde)*
Teatru în Castel *(anecdotă în 3 acte de MOLNAR)*

Săptămâna aceasta au jucat în două seri, la Naţional artiştii Companiei *Bulandra-Manolescu-Storin-Maximilian.*

Inainte de a vorbi despre acele două spectacole, mi-aş permite să fac artiştilor din „direcţia" Companiei o propunere:

Având în vedere că gloria major tăţii acestei „direcţiuni" a venit şi crescut sub egida celui mai mare om de teatru; *A. Davila*, n'ar fi oare nimerit ca să pună din nou în frunte numele acesta *simbolic*? Nu sunt ei succesorii lui *Davila*? Nu lucrează ei în spiritul marelui lor dascăl?

Ultimele spectacole au întărit în noi credinţa că din ce în ce mai mult se accentuiază nota de ansamblu, cu care acum vre-o două decenii a ulmit publicul românesc înghebarea lui *Alex. Davila*. Ergo...

Aceasta ca o mică digresiune introductivă.

Pentru a trece acum la „Soţul Ideal" al lui *Oskar Wilde*, care — afară de *Salomea* constitue un sfert din opera teatrală a marelui scriitor englez.

Am spus: afară de *Salomea*, capo d'opera lui *Wilde*, pe care, ori câtă admiraţie păstrăm autorului, nu o putem pune alături de *Soţul ideal.*

Wilde susţinea — ca o scuză, că a scris piesa în urma unui pariu. Bazat pe fapte precise *Kerr* susţine că numai lipsa grozavă de bani, l'a determinat pe super-estetul *Wilde* să prezinte teatrului *Soţul Ideal.* Nouă ne sunt — acum, după aproape trei decenii, destul de indiferente motivele şi argumentele.

Oricât de bună este interpretarea şi ori câtă silinţă'şi dau actorii să accentueze discret nota de satiră, se simt totuşi scenele construite numai în vederea efectului asupra marelui public. *Oskar Wilde* a arătat în *Salomea* că a ştiut face toate fără concesiuni. Pe când aici, un act întreg ne pregăteşte pentru conflictul propriu zis: o femeie cu apucături negustoreşti posedând un document compromiţător, va căuta să bată monedă din această hârtie importantă, ajunsă în mâna ei prin moştenire. Un şantaj. Dar de unde are scrisoarea?

L'a moştenit pe *Baron Arnheim* un mare traficant de bur-

(Continuarea în pag. 4-a)

Restaurantul şi Berăria „LUTHER“

Mare eveniment artistic

In fiecare seară pe lângă Orchestra Jazz Ionescu şi tenorul Traian Fortun debutează Celebra Primadonă

Duetul D'Andri : E. Waccari Ştefănescu şi tenorul A. Ştefănescu

dela Opera Română cu un repertor de muzică clasică, modernă şi naţională

Dela ora 10 jum. — 2 noaptea. — DANS PARCHET

Excelenta Bere „Luther“ a la Pilsen

Gratar Special — Restaurant cu tot felul de mâncări şi băuturi.

Localul deschis până la ora 3 noaptea.

Foarte important

pentru proprietari de automobile şi maşini de orice natură

In vederea noui companii de lucrări mi-am mai instalat şi pus în funcţiune după sistemele cele mai perfecţionate următoarele maşini moderne:

Maşini universale pentru frezat
Maşini universale pentru rectificat şi şlefuit vilbrochene şi blocuri de orice mărime.
Strunguri diferite mărimi.
Aparate speciale pentru sudură autogenă.
Cuptoare speciale pentru cimentare.
Stoc permanent de Oţeluri speciale diferite calităţi precum şi compoziţie fină.

Secţia mecanică astfel instalată, execut promot ireproşabil şi cu preţuri avantajoase orice lucrări metalice, PIESE NOI şi ORICE REPARAŢIUNI la automobile şi orice maşini agricole şi industriale.

Fabrică Metalurgică I. MAREK

Iaşi-SSocola 153—155, Telefon 53

VENIT MARE ŞI SIGUR

Se predă **Reprezentanţa** pentru fecare judeţ în parte, domnilor serioşi, conlucrând la introducerea unui aparat modern, recoman at de m dici,

neapărat trebuincios higienei doamnelor

Cauţiune sau garanţie bancară e necesar.

Oferte numai în scris se vor adresa firmei:

„HIGIENA-HELIOS“

C. A. Rosetti No. 1o — Bucureşti

Tribunalul Jud. Iaşi secţia III-a

Publicaţie de vânzare

No. 2079 din 7 Marite 1928

Tribunalul aşi s. III-a, în urma raportului D-lui Jude Sindic No. 1336 | 928, a autorizat Corpul Portărelor Iaşi, să scoată din nou în vânzare prin licit. publ. averea mobilă a falitului Lupu Hersohn din Iaşi str. C. Negri No. 59, compusă din mărfuri de galanterie, manufactură şi mobilier de prăvălie eveluate de expert la suma de 85.125 lei şi mobilierul casnic la 16.450 lei portofoliu la 132.392 lei, mobilierul casnic aflat în Fund. Lozonschi.

Vânzarea şi adjudecarea acestei averi va avea loc în ziua de 14 Martie 1928 ora 4 p. m. la faţa locurilor indicate mai sus, iar a portofoliulu în Camera Sindicatului falim. Trib. Iaşi s. III-a, începându-se licitaţia publică de la sumele evaluate de expert, cu facultatea d-lui Jude Sindic de a o începe şi de la o sumă mai mică sub rezerva omologărei Tribunalului.

Dos. No. 41 | 927

p. Preşedinte, Indescifrabil
Portărel, I. Popovici

Populaţia Ungariei

în descreştere

Budapesta (Ceps).— Ultimele date statistice publicate acum, arată în mod limpede descreşterea populaţiei maghiare. E vorba mai ales de oraşele mari; dar şi la ţară se observă aceiaşi tendinţă, chiar dacă nu atât de bătătoare la ochi.

In anul 1927 surplusul născuţilor a fost de 2442, pe cînd numai cu 1 an mai înainte, în 1926, acest surplus fusese de 4316. Numărul intervenţiilor de prim ajutor a crescut dela 6000 la 38.000.

După statistica din 1 Ianuarie 1928 Budapesta are 971.569 locuitori. Numărul născuţilor a fost de 15,559, iar al deceselor de 16.546.

NEREGULI

la primăria com. Scobinţi-Iaşi

Delegaţiunea permanentă judeţeană a procedat la verificarea gestiunei comunale a com. Scobinţi-Iaşi, pe anul 1927.

Cu această ocaziune s'au stabilit mari nereguli în mânuirea fondurilor comunei,—cari cad în sarcina d-lui Alexa Lupu, primarul şi casierul numitei comune.

S'au găsit ordonanţe de plată în valoare de 180.000 lei, care n'au putut fi justificate de primar.

In consecinţă, delegaţiunea permanentă judeţeană a înaintat un raport d-lui prefect, pentru luarea de măsuri şi pedepsirea primarului care s'a făcut vinovat.

IN JURUL UNEI POLEMICI

Spitalul israelit e al populaţiei sărace

DIN TRECUTUL UNEI VECHI INSTITUŢII DE BINEFACERE

Populaţia israelită, a fost viu emoţionată de polemica, în chestia spitalului israelit, căreia *Opinia* i-a dat ospitalitate, răspunzând astfel năzuinţelor democrate ale acestui ziar.

D-nii *Duff* şi *Carol Drimmer*, au luat taurul de coarne, şi au atins o chestie, despre care populaţia israelită, atât de obijduită, vorbeşte în toate colţurile dar care n'a fost dată în vileag.

Dar pentru ca cetitorii nostri să înţeleagă pe deplin rostul acestei chestiuni, se impune să facem o incursie în viaţa acestei instituţiuni.

*

Iaşul în glorioasu său trecut a fost de o mărinimie, fără seamăn. Vechii boieri moldoveni, s'au desbrăcat pentru a crea aşezământul Sf. Spiridon — iar massa populaţiei israelite, şi-a dat ultimul gologan, pentru crearea spitalului evreesc, loc de tămăduire pentru sărăcimea evreească.

Spitalul evreesc din Iaşi, n'a fost proprietatea unei societăţi restrânse, ca aceia ce-l administrează azi, ci creaţiunea obştiei israelite, constituită în comunitate, recunoscută de vechii Domnitori, confirmată de Vodă Cuza.

S'a creiat şi trăia din *gabela*, adică taxe impuse de epitropia aleasă de obştie şi din ofrande voluntare, date de populaţie, în orice ocaziune.

La serbări rituale, la nunţi, ca şi la înmormântări, ceauşii umblau cu un talger, de argint şi strângeau obolul fie-căruia, pentru spital.

E prin urmare perfect stabilit, că instituţia aparţine obştiei israelite.

*

Cu timpul însă, administraţia deveni similară cu multe administraţiuni publice de azi: *fraudele erau în permanenţă.*

Şi atunci, un număr de persoane, de seamă, a căror bună credinţă şi dragoste pentru instituţie, nu se poate tăgădui, în frunte cu regretaţii *Daniel, Meyer Veisengrin, Meyerhoffer, Reischer, Blumenfeld, Rapaport* şi alţi, au intervenit pentru a scoate spitalul din mânele obştiei, şi a-l administra prin constituirea unei societăţi, compusă din un număr restrins de membri,—cum există şi azi.

Obştia s'a luptat cu îndârjire împotriva acestei năzuinţi, dar marea burghezie, cu concursul autorităţilor, a învins,—comunitatea a fost distrusă şi spitalul a intrat în administraţia societăţii recunoscută apoi ca persoană juridică, mu ţumită stăruinţei fără preget a regretatului *A. I. Goldenthal.*

Voiu arăta într'un număr viitor diferitele faze prin care a trecut spitalul sub noua conducere.

*

Spitalul izraelit e închis de atîta vreme.

Cred de datoria mea de a înregistra un act de dreptate—populaţia israelită a găsit în acest timp un ajutor de seamă, în spitalele Spiridoniei. Ajunge să afirm, că în clinica chirurgicală a d-lui profesor dr. *I. Tănăsescu* bolnavii sunt trataţi de o potrivă, fără deosebire de confesiune.

Distinsul profesor are pentru toţi aceiaşi solicitudine, aceiaşi dragoste nepărmurită.

Şi vin bolnavii evrei, nu numai din Iaşi şi din Moldova, dar şi din toată Basarabia, cu o încredere deplină.

DAN.

INFORMAŢII

x *Reclamaţie nefundată.*—Parchetul de Fălticeni începuse cercetări împotriva firmei Charas şi Brotman, denunţată că ar fi furnizat căilor ferate, lemne de proastă calitate, fapt care ar fi păgubit statul cu 10 milioane lei.

După cercetările făcute de d. jude de instrucţie Diaconescu, s'a dat ordonanţă definitivă de neurmărire contra d-lor Charas şi Brottman, în sarcina cărora nu s'a găsit nici o incorectitudine.

x Deţinutul Gh. Dima, fiind în serviciul curăţirei străzilor, a comis un furt la d. Leon A. Mariţel din str. Stejar. El a fost trimis acasă la...penitenciar.

x Consiliul de rechiziţie se va întruni astăzi după amiază la prefectură, pentru a rezolva mai multe cereri ale unor dăunaţi din timpul războiului.

x Au fost propuşi pentru avansare la gradul de director de poliţie clasa II, d-nii Mihai Ciudin, Gh. Popp, N. Dimitriu şi C. Vasiliu, din poliţia ieşeană.

D. P. Bobeică, şefui circ. II a fost propus pentru comisar clasa I.

x *Parastas.* — Din iniţiativa funcţonarilor Epitropiei, un parastas s'a oficiat astăzi dimineaţă la biserica Sft. Spiridon, cu prilejul împlinirei a 40 zile de la moartea regretatului Gh. Teodorescu fost ajutor de casier al Epitropiei.

Serviciul religios a fost oficiat de un sobor de preoţi în frunte cu P. S. S. Arhiereul Grigore care a rostit o mişcătoare cuvântare.

Au asistat familia, Epitropii casei Sft. Spiridon şi toţi funcţionarii.

x Autorităţile au luat măsuri de confiscare a calendarului „Faţa veţii“ editat de laboratorul „Atom“ din Bucureşti, pentrucă în acest calendar Paştele este în ziua de 8 Aprilie, şi nu în ziua de 15 Aprilie.

x *Licitaţie.*— In ziua de Vineri 23 Martie, orele 10 a. m. se va ţinea licitaţie publică pentru vânzarea unui camion marca „Perlles“ întrebuinţat.

Licitaţia se va ţinea la administraţia Depozitului Regional Iaşi al Soc. „Ocrotirea Orfanilor din Razboi“ str. Codrescu No. 7 unde se poate vedea.

x Duminecă 11 Martie a. c. ora 8 seara va avea loc în localul *„Ligei Culturale Evreeşti“* din str. Palat 62, o şezătoare literară. Dl. Cleiman va vorbi despre „Chasidism“. Urmează: Lectură, declamaţie.

Intrarea liberă.

x Croitorul Teitelbaum din str. Ştefan cel Mare a reclamat poliţiei că două servitoare iau furat nişte stofă.

Ele au fost arestate.

D. comisar Căpriţă dela Brigada de Urmărire face cercetări.

Doriţi a va face economii la cumpărăturile D-voastră de:

Matasă românească, Matasă pentru *pardesie, pij male* şi *combineuri, căptuşeli, poplinuri* etc. în toate *culorile* şi *desenurile?*

Cumpăraţi direct dela fabrica

„Industria Casnică“

IAŞI, str. Ştefan cel Mare 23 în curte care vinde toate aceste articole *în detail cu preţuri de en-gros.*

ATENŢ UNE

Din cauza desfacerei totale, anunţ Onor. mea cli ntelă să-şi ridice până cel mai târziu la 1 Aprilie, toate lucrările date spre curăţire, tablouri, etc.; în cazul când nu se vor ridica până la acea dată, nu-mi iau răspunderea lor.

Legătoria M. Zilberman
str. I. C. Brătianu 123

Durerea de cap şi migrena

dispar; vă veţi bucura din nou de viaţă prin cunoscutele Tablete de

Pyramidon

Numele „Pyramidon“ este patentat. Contrafaceri sub această denumire sunt pedepsite de lege.

Veritabile numai în ambalajul original

PIANELE

NEUMAYER

au renume mondial

MAGAZINUL UNIVERSAL „RATA“

No. 34, str. Gh. Mârzescu No. 34

A desfiinţat comisionul

şi fiind bine asortat cu:

HAINE GATA pentru barbaţi, băeţi şi copii
STOFE STRAINE calităţi superioare cu un
ATELIER SPECIAL pentru comandă, Mantile de Cauciuc, Manufactură, Mătăsuri, Galanterie, Incălţăminte, Pălării, Mobile, Oglinzi, Muşamale, Linoleum, Maşini de cusut, Biciclete, etc. etc. le vinde cu preţuri avantajoase

în RATE LUNARE şi FARA COMISION

Reprezentanţa motocicletelor INDIAN

se încredinţează unor comercianţi serioşi din oraşe mari, având magazine. Oferte cu referinţe se vor adresa reprezentantului general: **Josef Baltuch, Cernăuţi, Postfach 25**

Situaţie Frumoasă

îşi poate, creia orice persoană serioasă demiciliată în Iaşi şi având întinse relaţiuni în Instituţiile publice şi particulare.

Salare şi comisioane mari.

Informaţiuni 9 jum.—12,

Asigurarea Românească

Iaşi, str. Lăpuşneanu 40

INGRIJITOARE la copil de o lună se caută pentru imediata angajare. A se adresa la ziar sub F.

DE VÂNZARE imobilul din str. Palatului No. 20 Iaşi vis-a-vis de Palatul Administrativ, compus din 17 camere cu etaj, instalaţie de apă şi lumină, pivniţă bună şi curte, construit în 1924, scutit 10 ani de impozit. Preţul avantajos. A se adresa la proprietar Iaşi str. Trantomir 1

PIAN (demi-queue) negru, elegant, marca Ehrbar (Viena) de vânzare strada Carol 12.

CAUT vânzător pentru manufactură. Leou Katz, „La Noul Paradis“ str. Elena Doamna 1.

DE VÂNZARE una maşină „Teodorid“-taximetru. A se adresa la Isidore Margulies str. Ştefan cel Mare 27.

De închiriat în centru, pentru societăţi, birouri, etc. apartament cuprinzând un mare salon. **Informaţiuni** la ziar.

LOTERIA

FUNDAŢIEI „PRINCIPELE CAROL“

Ministerul de Interne cu adresa No. 8614 | 1927 a aprobat loteria Fundaţiei Culturale Principele Carol, a cărei tragere va avea loc la 13 Aprilie 1928. Preţul unui bilet este 100 lei.

TABLOUL DE PREMII:

1 premiu a	1.000.000 lei		1000000
2 „ a	500.000 lei		1.000.000
5 „ „	100.000 „		500.000
8 „ „	50.000 „		400.000
10 „ „	20,000 „		200.000
15 „ „	10.000 „		150.000
20 „ „	5.000 „		100.000

61 premii în valoare totală de lei 3.350.000

Biletele se găsesc de vânzare la: B-ca Comercială, B-ca Moses Jurist, Libr. Românească, Libr. D. P. Ornstein, Libr. F. Şaraga, B-ca Moldova.

Vânzare

Marţi 20 Martie a. c. ora 12, va avea loc la Tribunalul Botoşani vânzarea imobilului din Tg. Frumuşica Jud. Botoşani, proprietatea moşt. def. V. Gheorghiu şi care se compune din un local de crâşmă cu 5 odăi, pivniţă şi antret.

Imobilul are o supr. de 118 m. p. şi terenul are o suprafaţă de 400 m. p.

Totdeauna a fost local de crâşmă şi han.

Strigările vor începe dela suma de 51400 lei iar ca garanţie 5 la sută.

Orice informaţii se pot lua de la dosarul vânzărei la Trib. Botoşani.

DE INCHIRIAT două camere mobilate cu intrare separată în str. Lăpuşneanu No. 35 în curte jos la Elisée.

Din Roman

Roman—*Inspecţie*— Şeful serviciului de intendenţă al corpului 4 armată d. colonel Bendescu, a inspectat intendenţa judeţiană Roman, Corpurile din garnizoană şi adm. financ. în legătură cu ordonanţele efectuate în anul 1924. D-sa a rămas pe deplin mulţumit de perfecta regulă găsită.

Corpul contabililor din Roman şi-a ales următorul comitet: Chr. Ştefănescu, Gh. Dimitrescu, C. Hristodorescu, M. Gazi, M. Mogâldea, O. Petrov, B. Rohrlich, V. Silveanu, Gh. Ştefănescu, C. Botez, L. Ciffer, Gh. Bejenaru şi G. Simionovici.

Spectacole—La cinema Brand rulează actualmente filmul „Vovevodul Codrilor“ iar în seara de 15 crt. va rula frumoasa operetă „Silvia“.

Lazăr

Eczema

Persoanele cari suferă de eczemă de ani de zile pot recăpăta un somn liniştit întrebuinţând Pomada Caduro ce opreşte îndată mâncărimea. Multe suferinţe sunt evitate. Intrebuinţându-

x A fost dus la poliţie individul Petriu Patcosi din Chişinău, reclamat de femeia Maria Lazăr Cordoneanu din Ţutora, că ia comis un furt.

x Funcţionarii dela cimitirul evreesc din com. Copou—Iaşi, au trimis o reclamaţie la prefectură prin care arată că cu toată scumpetia de azi, ei primesc aceleaşi lefuri ca în 1881, adică dela 100—40 lei.

Prefectura a intervenit la comunitatea cimitirului israelit pentru mărirea salarilor, personalului dela cimitir.

x Comitetul sectorului metropoliei al partidului naţional-ţărănesc, face cunoscut membrilor acestui sector de a fi prezenţi mâne dimineaţă la orele 10, la clubul central din str. Cuza Vodă. D. N. Costăchescu, preşedintele organizaţiei, va face comunicări importante.

x **Un perceptor fuge cu banii statului.**—Poliţia locală a pus în urmărirea pe V. C. Popescu, fost perceptor fiscal la Bucureşti.

Acesta, încasând suma de 245.000 lei şi-a zis că mai bine stau banii în buzunarul său decât în cassa de fer a Percepţiei şi a fugit.

Cum perceptorul are rude apropiate într'un oraş din nordul Moldovei; s'a cerut poliţiilor urmărirea şi arestarea necinstitului perceptor.

ULTIMA ORA

Soluția problemei optanților
a fost amânată pentru Iunie
Ziua istorică de la Geneva.—Rezervele d-lui Titulescu au fost admise

Geneva 10.—Vii discuții s'au urmat în jurul propunerii d-lui Chamberlain ca problema optanților să fie dată în competința tribunalului arbitral mixt româno-ungar din Paris. D. Titulescu a declarat că primește propunerea cu condiția ca tribunalul arbitral să fie obligat a respecta cele trei puncte fixate de Liga Națiunilor în Septembrie 1927.

Membrii consiliului Ligii Națiunilor au stăruit pe lângă d. Titulescu să primească propunerea d-lui Chamberlain fără nici un fel de rezervă. Dar d. Titulescu a refuzat categoric.

Amânarea pentru Iunie

Neputându-se ajunge la o înțelegere, d. Urrutria președintele sesiunii a propus ca soluția Chamberlain să fie anunțată oficial celor două guverne (român și ungar), iar în sesiunea din Iunie a consiliului L. N. să se dea soluția definitivă.

Consiliul a amânat soluția pentru sesiunea din Iunie.

*

Contele Appony a declarat că, de oarece soluția se amână pentru Iunie, Ungaria își rezervă dreptul să fixeze atunci atitudinea.

Continuarea tratativelor

D. Chamberlain a făcut un călduros apel la d. Titulescu în virtutea prieteniei lor personale, să nu fie pesimist, ci să primească propunerea pe care a făcut-o.

A urmat apoi o discuție între d-nii Titulescu și Stresemann pe chestiunea dacă propunerea Chamberlain este obligatorie, sau numai indicarea unei soluții: Nu s'a putut ajunge la o precizare și atunci președintele, seara la ora 8, a declarat ședință secretă.

O zi istorică

Ședința secretă a ținut un ceas și jumătate. Cei 150 ziariști străini priveau cu încordare prin ferestre la desfășurarea optică a unei ședințe foarte agitate.

Părerea unanimă a fost că aceasta e cea mai importantă zi din istoria Ligii Națiunilor.

D. Briand a vorbit timp de 20 de minute, adresându-se exclusiv d-lui Titulescu. Pe fețele delegaților maghiari se observa o vădită îngrijorare. La un moment dat, ei s'au retras într'un colț și au ținut o consfătuire aparte.

Acceptarea rezervelor d-lui Titulescu

După terminarea ședinței secrete, s'a dat un comunicat în care se spune:

Consiliul L. N. să numească două persoane din sânul popoarelor rămase neutre în timpul războiului, pentruca ele să fie adăugate la tribunalul arbitral mixt româno-ungar din Paris instituit conf. art. 239 din tratatul dela Trianon, inclusiv arbitrul român, care să fie reintegrat de guvernul României. Acestui tribunal alcătuit din 5 membri, să i se supue reclamațiile supușilor unguri expropriați.

Această propunere a fost primită unanim de consiliul L. N. cu preambulul:

Consiliul a propus în 1927 ca bază pentru o înțelegere pașnică, trei principii de drept a căror luare în considerare de tribunalul mixt din Paris, consiliul o socoate utilă.

Se va comunica celor două guverne interesate ca pînă în Iunie să-și precizeze punctele de vedere față de propunerea de mai sus.

Mersul cercetărilor
în afacerea Hăbuc
Noi mărturisiri ale complicilor

Peripețiile și isprăvile bandei vestitului Hăbuc, sunt urmărite în „Opinia" cu un vădit interes de marele public cititor. De aceia continuăm cu noi amănunte în această chestie.

*

Petre și Lazăr Dresaru, complicii lui Hăbuc și ai lui Nichifor Muzicescu, au fost ieri supuși unui lung interogator de d. jude Culianu, titularul Cabinetului III Instrucție, azistat de d. grefier Octav Săveanu.

Pe când Lăzar Dresaru, mărturisește totul, Petre Dresaru continuă a susține că el nu este tovarăș al banditilor și că i-a denunțat la timp.

In urmă d. jude Culianu a emis mandate de arestare contra lor.

Mandatele vor veni astăzi spre confirmare înaintea tribunalului.

Femeia Maria Dresaru a rămus la dispoziția Instrucției.

*

In timpul cercetărilor dela Tg. Frumos, Nichifor Muzicescu a mărturisit că Petre și Lazăr Dresaru au participat la atacurile săvârșite la Golduna, Hârlău, Lespezi, Tg. Frumos-Roman și altele.

*

Lui Muzicescu îi e teamă că va fi omorît. De aceia când i s'a adus un pahar cu apă, înainte de a o bea, a întrebat:

— „Nu cumva e otrăvită?"

Și numai în urma asigurărilor date de d. Neculau, șeful poliției Tg. Frumos, banditul și-a potolit setea.

Muzicecu a mai mărturisit că trebuia să se întîlnească a doua zi de Puurim cu Hăbuc spre a merge mascați la Lespezi unde să jefuiască pe unul din bogătașii tîrgului.

Jandarmii s'au dus la locu unde trebuia să se întâlnească după aceia Hăbuc cu tovarășul său, dar faimosul șef de banda n'a putut fi găsit.

Acum urmărirea lui Hăbuc se face în trei județe: Iași, Fălticeni și Neamț.

Așa că prinderea banditului e o chestie de zile.

REP.

INFORMAȚII

x *O cunoscută firmă cerută la faliment.* — Restaurantul-bodeg „Astoria" de lângă Palatul de justiție, a fost cerută în faliment de Banca Populară C. F. R, din Iași pe baza unor polițe ajunse la protest.

Reprezentantul Băncii d. av. Eug. Marinescu a cerut un ultim termen. Tribunalul presidat de d. jude Pavlov, „Astoria", achitând o parte din datorii. Tribunalul a dat termen 11 Mai.

x S'a primit la Primărie o adresă a Ministerului de interne, prin care se cere stricta aplicare a legii contra speculei ilicite. Se vor cerceta și apoi modifica prețurile la toate localurile de alimente.

x *Azilul de Bătrâni Iasi str' Sf. Constantin* invită pe această ca e pe toate donatoarele și donatorii care au contribuit prin obolul lor înmânat d-nei Grossu (fost Teitler) ca să bine voiască a asista împreună cu b nevoitorii acestui așezământ Duminică 11 Martie ora 4 p. m. la solemnitatea îmbrăcării bătrânelor cu care ocaziune unele doamne vor vor servi un ceai internilor.

ECOURI

— **Serata artistică**, costumată și necostumată, urmată de dans, a Organizației Sioniste are loc *astăzi Sâmbătă 10 Martie* în saloanele ei din str. Palat 2.

Se aduce la cunoștința persoanelor care au bilete că *trebue să prezinte la intrare* neapărat pe lângă bilete și **invitațiile**, fără de care **accesul în sală** *va fi imposibil.*

Ținuta de rigoare este obligatorie.

— Balul Lojei „B'nei Brith" va avea loc în ziua de 17 Martie în Salonul Hotelului Traian.

DOCTOR
HERMANN N. MORGENSTERN
Specialist din Viena pentru
BOLI INTERNE ȘI VENERICE
Tratament modern al bolilor
de Stomac, Inimă și Plămâni
Raze ultra violete,
Băi de lumină, Elektroterapie.
Str. Cuza Vodă 6
(Deasupra Farmacia Jelea)
Consult. 9-12 a. m. și 3-8 p. m

„SPIRITIST"
Prezicător SĂVESCU

Strada ETERNITAȚEI No. 58 (prin Târgu Cucului) **Singurul** este în **ROMANIA**

PREZICATOR documentat cu INVENȚIE proprii sigure — dar fără a-și face — reclamă mare— începând acum o nouă *„invenție"* în calculul „CIFRELOR" prezice, orice afaceri serioase la persoane serioase descoperă orice mistere sufletești din viață și dă toate lămuririle necesare pentru orice interes, sufletește, căsătorii, boale orice fel, comerciale, furturi, atât cât e posibil desigur.

Dă lecții de sugestiune și magnetismul—face magnetismul pentru vindecarea boalelor de nervi, anemie, dureri de cap, gânduri fixe, energie, boala dragostei (iubiri fatale) și deprinderi rele, liniște în căsătorie etc.

Discreție sigură. Toată țara prin scris. Consult. 9—12 și 2—7½ Duminică până la 4 după masă.

Vizite regale

Regele *Aman-Ulah* al Afganistanului, vizitând Tîrgul de mostre din Lipsca și urmărind cu interes demonstrarea progreselor industriei germane

Schwarzbard
nu-i primit în Palestina

Londra 10.— Guvernul palestinian de acord cu ministrul englez al coloniilor, a refuzat cererea lui Schwartzbart, asasinul lui Petliura de a intra și a se stabili în Palestina.

Acest refuz a produs o mare nedumerire în cercurile evreești.

Afacerea Găetan

București 10— Doamna Leonida a trimis o cerere tribunalului de notariat cerînd să fie repusă în posesiunea banilor furați de Găetan și care se află acum la judecătorul de instrucție.

Tribunalul va delega pe un magistrat care se va duce la sanatoriu și va legaliza operațiunea restituirii banilor.

*

Interviewurile publicate în unele ziare cum că ar fi fost luate d-nei Leonida, sunt desmințite categoric.

Bucurie stricată

Praga (Ceps). — In una din zilele trecute închisoarea din Ostrava a rămas absolut goală. In după amiaza zilei fusese eliberat și ultimul arestat, iar funcționarii se pregăteau să sărbătorească evenimentul atât de rar, și să ridice drapelul alb anunțând lumei că în închisoare nu mai e nici un prizonier.

Dar bucuria funcționarilor fu de scurtă durată, deaoarece abia se terminaseră pregătirile de sărbătorire, când un polițist veni cu un delicvent, cerând adăpostirea acestuia. Steagul alb fu iarăși ascuns și așteaptă acum o altă ocazie favorabilă pentru a fâlfâi pe frontispiciul închisoarei,

La București cetitorii ziarului nostru, îl găsesc zilnic la chioșcul de ziare din fața Terasei Otetelișanu (Piața Teatrului Național).

Pentru
Degerături
Cereți **Pernodin Werner**
Laboratorul Farmaciei Const. I. Werner, Iași

Cele mai bune prezervative

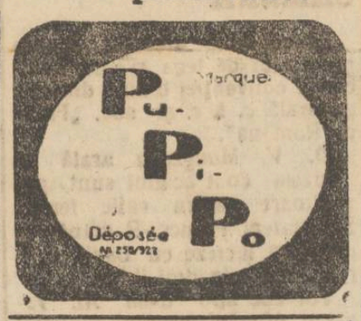

DE INCHIRIET

1) *Locuință* compusă din 5 odăi, bucătărie, odaie și subsol pentru lemne.
2) *Prăvălie* și una cameră alăturată, precum și subsol pentru lemne, situate în str. I. C. Brăteanu 193.

A se adresa la casieria Băncii Dacia.

PREDAU librărie în centru cu tot actvul și pasivul; vad vechi, loc foarte bun; condițiuni avantajoase. A se adresa „Librăria Națională" **Roman.**

FRECȚIUNE ALCOOLICĂ CU SUCURI DIN PLANTE MEDICINALE ȘI „MENTHOL"
Este intrebuințat cu succes in toate cazurile de
GRIPĂ, DURERI DE CAP, DE MAINI ȘI DE PICIOARE, JUNGHIURI, NEVRALGII, REUMATISM, etc.
Aprobat de Min. Sanat. Publice cu Ord. Nº 58376
Cereți la farmacii și drogherii
VÂNZARE ENGROS
E. ZAHARIA & CERNĂTESCU
STR. POPA NAN 181

IAȘI, Reprezentanța: DEPOZITUL „LADY", Bulev. Ferdinand. 9

Noi schimbări
în sistemul de administrare a căilor ferate

București 10. — La Ministerul de comunicații se studiază actualmente un nou sistem de organizare a administrației căilor ferate de oarece mecanismul actual funcționează cu prea mare încetineală.

După noul sistem de împărțire a zonelor C. F. R. se va da posibilitate fiecărei provincii să se conducă aparte.

O direcție generală de control va examina felul cum se conduc cele 11 inspectorate C.F.R. Adică în locul sistemului de centralizare — care s'a dovedit ineficace să se adopte sistemul descentralizării care a dat rezultate mai bune.

Modificarea actualului sistem de administrație a căilor ferate se va face chiar în cursul acestei primăveri.

Discuțiunele sunt avansate pentru ziua de azi au fost chemați la București toți foștii directori regionali C. F. R. precum și actuali șefi ai Inspectoratelor.

Contra pornografiei

București 10.—D. Stelian Popescu a luat dispoziția de a se interzice categoric tipărirea de pornografii și obscenități. In acest sens, s'au trimis înștiințări tuturor tipografiilor, sub amenințarea că în caz de neurmare vor fi date în judecată pentru atentat la morala publică.

In baza acestei hotărâri, s'a interzis unui ziar continuarea publicării foiletonului pornografic.

Tulburările studențești
din Lemberg

Varșovia 10.- Știri din Lemberg anunță grave ciocniri între poliție și 500 de studenți care s'au dedat la excese.

Prefectul poliției aduce grava învinuire rectorului Universității de a fi instigat pe studenți la dezordini și a fi participat personal la manifestațiile de stradă.

Descoperirea unui remediu
contra răului de mare

Praga (Ceps).—Profesorul dr. Starkenstein a descoperit un remediu contra răului de mare, căruia i-a dat numirea de „Vasano", care înseamnă în limba italiană „călătorește bine".

Dr. Starkenstein a început să studieze boala răului de mare ca medic al unui vapor austriac.

După puțin timp a descoperit un medicament cu care a realizat imediata însănătoșire a pacientului. Cu acest remediu a tratat 140 bolnav zilnic, obținând mari succese cu preparatul său. In prezent dr. Starkenstein a edus o nouă perfecționare descoperirii sale, care este un amestec de Hyoscynomin și Scopolamin.

Norocul unui măturător

București 10.—Un măturător de stradă a găsit eri un pachet în care se afla un milion jumătate lei. El a predat pachetul pristavului său.

Intrebat cum de n'a fost tentat să-și oprească banii, măturătorul a răspuns că ar fi trebuit să renunțe la meserie, ori el iubește foarte mult măturatul de stradă.

Un amorezat năbădăios

București 10.—Tinichigiul Gh. Verlănescu (originar din Mihălțeni-Botoșani) s'a certat cu amanta lui Elena Băilă din serviciul d-lui inginer Pomperiu din str. Paris (parcul Bonaparte). Verbănescu a venit aseară la iubita lui, ceiace ea a refuzat. El a amenințat-o cu un cuțit, iar ea a început să țipe de spaimă. In ajutorul femeii a sărit sergentul Cornescu. Tinichigiul Verbănescu a lovit pe sergent cu cuțitul grav în față. Criminalul a fost arestat.

ORA 3

ZVONURI SENZAȚIONALE ASUPRA SITUAȚIEI POLITICE
Rechemarea d-lui Titulescu de la Geneva ?-- Se vorbește de o criză de regim

București 10.— Unele ziare au apărut în acest moment cu o știre senzațională, în legătură cu hotărârile dela Geneva în problema optanților.

S'ar șopti în anumite cercuri politice că guvernul, după sugestiunea Regenței, ar fi hotărât să invite pe d. Titulescu a se înapoia imediat în țară.

Guvernului nostru îi apare ca surprinzătoare hotărârea consiliului Ligii. In cercurile opoziției se vorbește despre o probabilă criză de regim.

*

Se comentează mult și fraza rostită de d. Titulescu, ca răspuns la întrebarea d-lui Chamberlain; anume fraza: „Acesta este cuvîntul Romîniei de astăzi și de mine". Această frază este interpretată în sensul că d. Titulescu își rezervat acelaș rol de ministru de externe într'un viitor guvern.

Cronicari consilincioși, transmitem și aceste versuri, pe care însă le dăm cu toată rezerva cuvenită.

ȘTIRI DIN ȚARĂ ȘI STRĂINĂTATE

ASPECTE

Scuzați, domnule Cernat!

(Continuare din pag. I-a)

Poate domnii jurați din București îi vor achita pe Găitan care se va dovedi astfel că n'a lovit-o pe d-na Leonida și nici n'a jefuit opt sute de mii de lei: pentrucă achitarea dovedește nevinovăția acuzaților.

Poate judecătoria de ocol îl va achita și pe Ion Ghica, dovedindu-se iarăși că Pamfil Șeicaru s'a auto-mutilat cu boxul aruncând vina asupra unui pacific vizitator al redacției care l-a surprins pe directorul „Curentului" în timpul sadicei sale auto-masacrări.

Căile adevărului sânt nepătrunse ca și ale Domnului: nu știi niciodată pe unde se poate strecura într'o sentință achitătoare. De aceea, retractând și noi tot ce am scris asupra d-lui Cernat pe când ne lăsasem induși în eroare de mașinațiunile instrucției, îi cerem scuze că ne-am îndoit un moment de onorabilitatea domniei sale constatată astăzi printr'o sentință care nu ne mai îndoim că va rămâne definitivă.

Așteptăm momentul retractării și al scuzelor pentru Fălcoianu, Petan Vasiliu, George Găitan și Ion Ghica pe cari—după achitare—așezându-i în rândul stimabil al concetățenilor noștri le vom spune fără nici o jenă: domnul Fălcoianu, domnul Vasiliu, domnul Găitan, domnul Ghica, dându-le respectul care se resfrânge din hotărîrile judecătorești ținute „pro veritate".

G. SPINA

Afacerea „Concordia" Bacău

În fața judeoătorului de Instrucție

Bacău.— Am relatat la timp rezoluția pusă de parchetul de Bacău, relativ la soc. de asigurare reciprocă „Concordia" și prin care numita soci tate era trimisă în baza art. 45 în fața judecătorului de instrucție.

Dosarul este cercetat de către d. judecător Agapi, titularul cab. II Instrucție.

Până în prezent a fost ascultați câțiva asigurați. Pentru zilele de Luni 12, Marți 13, și Miercuri 14 Martie au fost citate 27 persoane asigurate.

Din câte am putut afla, săptămâna viitoare se va da ordonanța definitivă. Vor fi aduși ca experți doi profesori universitari de matematici și câți va d-ni directori ai marilor întreprinderi de asigurare și bancare.

Ionel Bistriteanu

Piața Valutară

Leul la Paris a cotat ieri 15,75; la Zurich 3.19.

Devizele în Capitală au notat: Francul francez 6.45; belga belgiană 22,75; francul elvețian 31,35; lira engleză 791; dolarul 162; lira italiană 8.60, coroana cehă 4.83; Rentenmark 38,75

O „MINUNE" LA BIVOLARI

Fostul călugăr și porunca în vis.—Candela mirăcuoasă.—Pedepsirea unei femei necredincioase

Un neobișnuit caz de sugestie s'a petrecut în comuna Bivolari.

Iată despre ce este vorba:

*

Într'un sat din com. Bivolari, locuește bătrânul Serghie, fost multă vreme călugăr și acum gospodar în luptă cu greutățile vieții.

Bătrânul are și o fiică, călugărită la o mănăstire de la Sf. Munte Athos.

Bătrânul Serghie este profund religios; totuși el n'avea în sinea sa, icoana și candela, cum au toți creștinii și mai ales la țară.

*

În două visuri repetate, fostului călugăr, i se porunci să-și procure o candelă care să fie prinsă necontenit. Dar bătrânul nu se supuse. A treia oară lui Serghie i se repetă porunca, iara ca acesta să fi ținut seamă de ea.

N'au trecut însă decât câteva zile și într'o noapte, bătrânul avu un vis groaznic.

Deodată se trezi și văzu minunea: în casa ard o candelă, în pereți o icoană și o cruce.

În ziua următoare Serghie povesti cele întâmplate locuitorilor din sat. Și veneau sătenii, cu toții să vadă minunea. Toți își făceau cruce și nimeni nu îndrăznea să vorbească de rău minunea înfăptuită de Dumnezeu.

*

Țăranii care au venit după aceia la târgul din Bivolari, spuneau tuturora minunea Dumnezeiască din satul lor. Au venit apoi la casa bătrânului Serghie și sătenii dinprejurimile Bivolarilor.

Printre pelerini, veni și o femeie, care a îndrăznit să ia în batjocură cele întâmplate, vorbind de rău minunea dumnezeiască.

Și domnul a pedepsit pe necredincioasă. Femeia a rămas paralizată pe loc.

Ea a fost transportată acasă.

A trebuit ca după două zile, rudele femeei să vină la Serghie și să-l implore, de a se ruga lui Dumnezeu pentru a certa necredincioasei.

Bătrânul a dat ascultare cererei și s'a rugat Domnului, întru iertarea necredincioasei.

Și minunea s'a înfăptuit pentru a doua oară. Femeia a scăpat de paralizie și a venit apoi de s'a închinat la fața icoanei din casa lui Serghie.

*

Acest neobișnuit caz de sugestie, a provocat o legitimă senzație în partea locului.

Sătenii care vin în Iași, vorbesc de „minunea", care nu s'a mai întâmplat în jud. Iași, din urmă cu zeci de ani. P.

LUCRĂRILE PARLAMENTULUI

9 Mart

CAMERA

Se continuă discuția asupra proectului de lege pentru ratificarea convenției dintre direcția generală c. f. r. și soc. „Franco Română".

D. *V. Madgearu* arată că clauzele contractului sunt păgubitoare pentru căile ferate. Societatea Franco-Română ar urma să lucreze cu banii c. f. r. ceeace e inadmisibil.

Vorbesc apoi d-nii *Al. Ionescu, Alimănișteanu* și ministrul *C. Dimitriu*, care apără proectul. Legea e votată.

*

SENATUL

D. *Vintilă Brătianu*, răspunde d-lui gen. Averescu în chestia golului bugetar. Spune că așa cum din punct de vedere politic, d. Averescu a greșit când era la guvern, greșește și acum când e în opoziție. Când era la guvern, a preferat politica de aventură a d-lui Manolescu și apoi a făcut operații păguboitoare finanțelor publice. Cu o politică strânsă de cheltueli și o politică bună de încasări, d. Averescu ar fi putut acoperi golurile și spori excedentul.

Dacă era convins de greșala ministrului de finanțe precedent, trebuia să restrângă cheltuelile. Or d. Averescu a procedat tocmai dimpotrivă.

D. gen. Averescu, declară că n'a contestat capacitatea și buna credință a d-lui V. Brătianu, ci a afirmat numai că a făcut o eroare de evaluarea excedentului. Spune că a fost animat de sentimente patriotice tot timpul cât a guvernat.

D. Vintilă Brătianu răspunde că nu pune la îndoială buna-credință d-lui gen. Averescu, dar constată că la evaluări bugetare de 174 milioane nu se poate face o culpă guvernului actual pentru o eroare de unu la sută la excedente.

*

Se ia în discuție legea pentru ocrotirea muncii femeilor și minorilor.

D. Deleanu spune că ceiace a condus guvernul liberal a legifera 8 ore de muncă a fost numai spiritul de dreptate socială. Roagă pe ministrul muncii ca la alcătuirea regulamentului legii să țină seamă de observațiile patronilor.

---

x La București se vor ține cu începere dela 11 Iunie, examene de capacitate pentru specialitățile: tâmplărie, rotărie, modelărie, sculptură, fierărie, lăcătușerie, ajustaj, electricitate, tinichigerie, turnătorie, vapsitorie și zugrăvie. Candidații vor înainta cererile însoțite de acte la ministerul instrucțiunii, până în ziua de 30 Mai crt.

„OPINIA" literară și artistică

(Continuarea din pag. I-a)

talent teatral, a mai avut darul să inspire mulți scriitori romîni. Așa, Haralamb Lecca a scris special pentru d-sa rolul lui Pulu din „Casta Diva"; A. de Herz, rolul Mira din „Păianjenul"; Adrian Maniu și Scarlat Froda, rolul Domniței din „Fata din Dafin"; Horia Furtună rolul lui Aghiuță din „Făt Frumos" și Alfred Moșoiu, piesa „Striana".

Este un record pe care l'ar divni multe femei!

Diferite știri

— D-ra Berta Manolescu, o distinsă dansatoare de la Opera mare din Paris, va da o reprezentație coreografică la Ateneul din Capitală. A promis concursul și tenorul Stroescu.

— Scriitorul N. Dunăreanu are subt tipar un nou volum intitulat „Năd jdi spulberate".

— Deasemenea călugărul Damian Stănoiu va scoate în curând primul său volum de nuvele subt titlul „Călugări și ispite".

Sens

— „Prietinul tău Ștefan s'a dus să vadă tragedia ce se reprezintă astăseară?"

— „Da, Ștefan s'a dus în vizită la soții Ionescu".

Bibliografie

„Adevărul literar și artistic" (No. 379) a apărut cu un material bogat iscălit de: Mihail Sadoveanu, Damian Stănoiu, M. Sevastos, Izabela Sadoveanu, I. D. Suchianu, Eugen Relgis, Al. Bilciurescu, Alice Gabrielescu, H. Bazian, Const. Pelmuș, etc. în rest numeroase cronici, recenzii, însemnări, maxime, anecdote și curiozități. Exemplarul 7 lei.

Serbarea de la biserica 40 sfinți

Într'o atmosferă religioasă înălțătoare, s'a sărbătorit ieri hramul bisericei 40 sfinți din oraș. Biserica era neîncăpătoare pentru mulțimea credincioșilor.

Epitropii bisericii d-nii: Crupenschi, Stroici, etc. și multe alte persoane distinse din cartierul biserici au asistat la slujba religioasă săvârșită de *Păr. Protopop Niculea* as stat de *Păr. Gh. Agape* parohul bisericii și diaconul *Ghiunaște Cerbu*.

Răspunsurile Sf. Leturghii au fost cântate de corul orfanelor „Regina Maria".

La sfârșitul slujbei religioase păr. protopop Niculea a ținut credincioșilor o înălțătoare predică, arătând însemnătatea hramurilor noastre bisericești, după care face o frumoasă aplicare din viața sfinților sărbătoriți la viața socială de astăzi.

Se servește apoi o gustare în casa parohială, unde se aduc elogii veneratului *Preot Agape* pentru munca sa neobosită în serviciul bisericii mai bine de 47 ani. R.

---

x Doctorul **Brener** *specialist mamoș*, boli de femei, consultă de la 2 până la 6 p. m.

Dragostea modernă

Amorul liber, praotic și platonic

Cine va vrea să cunoască cele trei ipostaze ale dragostei moderne, să vie la balul „COMPLEX" din 17 Martie crt. care va avea loc în saloanele „Sfatului Negustoresc", unde vor fi prezentate în trei spirituale dizertații ale programului artistic pe care grupul „Complex" îl pregătește în timpul balului.

INFORMAȚII

x București 10.— Parchetul a făcut apel contra achitării maiorului Cernat și a complicilor săi.

x D. Nicolae N. Gane, consilier la Curtea de apel din Iași, a fost delegat inspector judecătoresc pentru tribunalele județelor Bacău, Bălți, Botoșani Fălticeni și Neamț și judecătoriile din circumscripțiile lor.

x Ieri a murit la Roman arhiereul Valerian Craioveanu vicarul episcopiei de R. Vâlcea. Arhierul era în vrâstă de 102 ani și fusese frate cu marele episcop Melhisedec.

x Tribunalul secția I a reconfirmat mandatul de arestare a multimilionarului din Chișinău, Atatchi.

x **Despăgubirile de război**. La Administrația Financiară Iași a început cu începere de astăzi a se face plata cotei de 50 la sută din costul mobilierului și obiectelor casnice cu care au fost dăunați pensionarii Administrației Financiare și cari au fost înscriși în 1926 pe tabelele de despăgubiri.

La prezentare pentru ridicarea sumei, cei în drept vor aduce și o declarație scrisă, dacă au mai primit sau nu vre-o sumă în contul acestor daune.

Asemeni, vor prezenta acte de identitate.

x D-nii proprietari cărora li s'a închis apa pentru a repara instalațiunea, nu vor putea obține deschiderea apei, până nu vor face dovada că reparațiunea s'a executat de către instalatori autorizați și că ea a fost verificată de organele serv. Apelor.

x **Sechestru contra foștilor parlamentari averescani.** — În urma unei cercetări a ministerului de finanțe, administrația financiară locală, a pus sechestru pe venitul tuturor foștilor parlamentar averescani celor cu slujbe oficiale li s'a pus sechestru pe leafă, iar particularilor li s'au pus sechestru pe avere.

x Ședința Societății Anatomo-Clinică, va avea loc *Duminică 11 Martie, ora 10 dimineața*, în sala de curs a Clinicei Medicale.

x Un slujbaș al consilieratului agricol a fost pus în cercetare, în urma unei grave reclamații depuse contra lui.

x *Descoperirea unei crime.*— O impresionantă descoperire a fost făcută ieri în com. Bosia-Iași.

Pe când mai mulți copii se jucau în satul Mânzătești, unul dintre ei a zărit un om aruncat într'o fântână părăsită.

S'a dat imediat alarma, și au sosit la fața locului câțiva jandarmi.

Cadavrul a fost scos din fântână. El prezintă o tăietură la gât și pare a fi aruncat în fântână de vre-o două zile.

În urma cercetărilor făcute, s'a stabilit că la mijloc este un oribil asasinat, iar victima este săteanul Vasile Ștefuriac din Mânzătești.

S'a deschis o anchetă.

x **Profesor de dans și hoț.** — Autoritățile locale au fost informate să pue în urmărire pe un profesor de daus Ghersin Segal zis Sandu.

Fost funcționar manufacturist, tânărului nu i-a plăcut aceasta meserie și s'a făcut profesor de dans.

În modul acesta pătrundea în casele gospodarilor și când găsea ocazia, nu se sfia de a pune în buzunar, vre-un obiect mai prețios. În ultima săptămână și-a făcut operație în Tg. Buhuși, de unde a dispărut după ce a comis un furt mai mare.

x *Stabilindu-se că în ultimul timp s'au pus în circulație mai multe bancnote de 1000 lei falsificate autoritățile au trimis adrese tuturor băncilor caselor de schimb etc. rugând să se observe cu atenția pe toți acei care fac plăți și să se înștiințeze poliția imediat ce se va constata o bancnotă falșă.*

x Din Paris aflăm cu plăcere că d-ra Carmen Ropală medic-legist pe lângă Trib. Iași, a reușit cu succes și a fost admisă elevă a Școalei de Bele Arte din Paris, secția sculptura.

x În com. Perieni-Iași, a încetat din viață femeia Casandra Toma, în vrâstă de 101 ani.

x Starea lui Hristea Alexandrescu, sinucigașul de ieri, continuă a fi gravă.

Sunt totuși unele speranțe.

— Serata artistică, costumată și necostumată, urmată de dans a Organizației Sioniste are loc *astăzi Sâmbătă 10 Martie* în saloanele ei din str. Palat 2.

Se aduce la cunoștința persoanelor care au bilete că *trebue să prezinte la intrare* **neapărat** pe lângă bilete și **invitațiile**, fără de care **accesul în sală** *va fi imposibil.*

Ținuta de rigoare este obligatorie.

Cinema Elisabeta

Astăzi și în zilele următoare senzația mondială

La Sirène des Tropiques

după Maurice **Dekobra**

și interpretat de celebra negresă, bruna tropicelor

Iosephine Backer

Muzică specială și Jazz de 20 persoane.

Tribunalul Jud. Iași secția III-a

Publicație de Vânzare

No. 2076 din 7 Martie 1928

Se încunoștiințează că Trib. Iași s. III-a, în urma raportului D-lui Jude Sindic No. 1337 | 928 a autorizat a se scoate din nou în vânzare prin licitație publică, prin mijlocirea Corpului de Portărei Iași, averea falitului Leon Goldenberg din Iași, str. Cuza Vodă No. 52, compusă din mărfuri dubă inventar, mobilier casnic și mobilier de prăvălie evaluate de experți: mărfurile la 50112 lei, mobilierul casnic la 7o.6oo lei și mobilierul de prăvălie la 15.ooo lei, mărfurile și mobilierul casnic aflate în str. Cuza Vodă No. 52 și mobilierul de prăvălie în str. Lozonschi la Dl. Fotescu.

Vânzarea și adjudecarea acestei averi va avea loc în ziua de 14 Martie 1928, ora 3 p. m. la fața locurilor mai sus indicate, începându-se licitația publică de la suma evaluată de expert, cu cu facultatea D-lui Jude Sindic de a o începe și de la o sumă mai mică, sub rezerva omologărei Tribunalului.

Dosar No. 48 | 927

p. Președinte, Indescifrabil

Portărel, L. Popovici

Tribunalul Jud. Iași Secția III-a

Publicație de Vânzare

No. 2950 din 7 Martie 1928

Se încunoștiințează că Trib. Iași s. III-a, în urma raportului D-lui Jude Sindic No. 1336 | 928 a autorizat a se scoate din nou în vânzare prin licitație publică, prin mijlocirea Corpului de Portărei Iași, portofoliul falitei Banca Generală Soc. An. din Iași evaluat de expert la suma de 313.550 lei.

Vânzarea și adjudecarea acestui portofoliu și a mărfurilor rămase nevândute, compuse din rechizite de librărie în valoarea sumei evaluate de expert va avea loc în ziua de 12 Martie 1928, ora 3 p. m. la camera Sindicatului falimentelor, începându-se licitația publică de la suma evaluată de expert, cu facultatea D-lui Jude Sindic de a o începe și de la o sumă mai mică, sub rezerva omologărei Tribunalului.

Dosar No. 7 | 927

Președinte, M. Eșianu

Portărel, L. Popovici

CRONICA DRAMATICA

de Wratislavius

TEATRUL NAȚIONAL:

Compania Bulandra-Storin-Manolescu-Maximilian

(Continuare din pag. I-a)

să, care reușise să'l corupă în tinerețe pe *Lord Chiltern*, pentru a'i înlesni o mare speculație cu acțiunile *Canalului de Suez*.

Noroc că *Vicontele Goring*, un bun prieten al casei prinde de veste. Din întâmplare, intriganta uită o broșă (turată acum zece ani). Această broșă va fi prețul documentului și primejdia va fi înlăturată. Soția virtuoasă își recâștigă soțul-ideal și vicontele — ca recompensă, se logodește cu tânara nepoată a lordului Chiltern.

Incontestabil că dealungul celor 4 acte sunt unele scene frumoase. Dialogul *galic* și l'a putut însuși inteligența ascuțită a lui *Wilde*, cu ușurință. Piesa a plăcut mult pe vreme și place încă — marelui public. Mai bine, când interpretarea e la un nivel superior — cum a fost aceia a artiștilor din Compania Bulandra etc.

Alături de distinsa pereche a lady și lordului Chiltern—d-na *Lucia Sturza* și *Ion Manolescu*, ne-au impresionat agreabil rolul raisonneur-ului *Vicontele Goring* al d-lui *T. Bulandra*, un fel de portret... al lui Dorian Gray—Wilde.

Plină de gingășie și mult vioae d-ra *Leny Kaller*, iar d-na Marietta Sadoveanu, pe care ieșenii încă n'au avut prilejul s'o vadă în mijlocul acestui ansamblu, ne-a câștigat prin distincția interpretării rolului îngrat al *Mistress Cheveley*.

In special în scena din actul II când vrea să'l seducă pe *Vicontele Bulandra*, ne-a arătat că avem în d-sa o mult talentată comediană. Fără îndoială că o parte din succesul serei îi revine și d-sale.

Despre spectacolul „anecdotic" din seara de Joi nu avem mult de spus. *Franz Molnar*, renumitul autor al „Diavolului" și altor piese de succes, a arătat că e meșter într'atât în ale tehnicei teatrale, încât va putea amuza publicul o seară întreagă cu o simplă farsă.

Cu condițiunea ca acelaș public să primească un plictis desolant ca introducere—tot actul prim. Sau alt-fel: mortificat de lâncezeala actului întâi, spectatorul privește cu mulțumire intercalările—oare-cum mai spirituale din actul II și e extraordinar de satisfăcut în decursul actului ultim—al treilea, când e prezintă cu adevărat unele scene spirituale.

Anecdota e următoarea: un tânăr compozitor aude prin peretele subțire al hotelului, o scenă de amor (și reproș de amor) între logodnica sa și un individ — un actor. Dezolare fără margini, dorință de suicid. Noroc că unul din cei doi libretiști i ce'i însoțesc, are nimerita ideie de a confecționa o piesuță, pe care „flagranții" o vor juca a doua zi la o serată dată în castel. Cu chipul acesta logodnicul va crede că, ceia ce-au auzit n'a fost decât...repetiția rolurilor. Farsa reușește și toți sunt fericiți.

Astă'i toată anecdota.

Vă asigur însă că, dacă pe cei doi libretiști nu'i jucau *Maximilian* și *Marcel Enescu*, pe logodnic d. *Constantinescu* și pe cei auziți în flagranti d-ra *Catuța Elias* și d. *Groner*, nici o fracțiune de râs n'ar fi fost la... spirituala anecdotă a lui *Molnar*.

Dar așa: admirabilul și inimitabilul *Maximilian*, secondat în excelentă notă de ansamblu, a insuflat viață și voioșiune de tempo anecdotei, așa fel că publicul la urmă i-a răsplătit cu calde aplause. Și se chiamă că a avut succes „anecdota lui *Molnar*"...

W.

La București cetitorii ziarului nostru, îl găsesc ziluic la chioșcul de ziare din fața Terasei Otetelișanu (Piața Teatrului Național).

UNIVERSITATII IASI

ANUL XXIV No. 6245

3 LEI EXEMPLARUL

MARȚI 13 MARTIE 1928

ABONAMENTE
Lei 1000 pe un an
„ 500 „ 6 luni
„ 300 „ 3 luni

OPINIA

ZIAR POLITIC COTIDIAN

ANUNCIURI
se primesc la toate Agențiile de Publicitate și la Administrația ziarului
Iași—Str. Gh. Mârzescu 17

LA LIGA NAȚIUNILOR

O ședință la recenta sesiune a Consiliului Ligii Naționi lor. Pe primul plan, de la stînga la dreapta, d-nii Stresemann (Germania), Scialoja (Italia), Briand (Franța) și Tschen Long (China).

RECOMANDAREA PROVIZORIE DE LA GENEVA
ÎN CHESTIA OPTANȚILOR

Încheierea provizorie de la Geneva, în problema optanților, este mulțumitoare pentru noi. Consiliul Ligii Națiunilor a recunoscut competința tribunalului arbitral-mixt din Paris (competință contestată de România) cu singurul adaos că complectează tribunalul cu doi membrii din țări foste neutre.

Datorită sforțărilor admirabile ale d-lui Titulescu, Consiliul L. N. a recomandat tribunalului că e util a lua notă de cele 3 puncte juridice fixate de Ligă în Septembrie 1927. Dar este o recomandare pur platonică, de oarece — cum a remarcat și d. Chamberlain nici un judecător n'ar primi să i se impue mai dinainte felul cum trebue să se pronunțe.

Situația aceasta, nu înseamnă însă soluționarea definitivă a problemei optanților, ci rămâne ca—pe baza propunerii Consiliului L. N.—să se urmeze mai departe tratative directe româno-ungare, iar Liga va decide în lunie.

Din acest punct de vedere s'a menținut situația din toamna trecută, adica îndemnul la tratative directe pe baza unor propuneri ale L. N. Dar cu deosebirea că, de data aceasta, propunerile sunt mai favorabile Ungariei iar rezultatul va fi inversat, în sensul că propunerea Ligii va fi acceptată de Ungaria și respinsă de România. Iar la lunie, toată problema va fi discutată din nou.

E probabil că tratativele directe nu vor duce la rezultat până la lunie, cu atât mai mult cu cât hotărârea de astăzi a Ligii înseamnă o încurajare dată ungurilor de a și menține pretențiile lor exagerate.

Consiliul L. N. a făcut o greșală de tactică și totodată și-a contrazis propriile hotărâri de anul trecut. Aceasta se datorește, desigur, acțiunii diplomatice maghiare din ultimele luni, în timp ce diplomația noastră a rămas probabil indiferentă, sau n'a știut să discearnă situația politică generală.

*

In definitiv, socotim că nu trebue să fim prea pesimiști. Avem în față un timp util pentru a lămuri cancelariile europene asupra dreptății cauzei românești; și avem cuvântul a crede ferm în dreptatea însăși și în obligația morală pe care Liga și-a luat o prin încheerile juridice din 1927.

Totodată se cuvine a exprima omagii neprecupețite d lui Titulescu, pentru competința, talentul și avântul—unanim recunoscute — cu care a susținut și va susține cauza patriei române.

ASPECTE

DUPĂ GENEVA

La Geneva am înregistrat deocamdată un insucces. Contrazicînou-și hotărîrile din Septembrie 1927, Consiliul Ligei Națiunilor a decis—în principiu din nou—că Tribunalul arbitral de la Paris este competent să judece conflictul cu optanții unguri.

Argumentele juridice ale d-lui Titulescu n'au prins. Pentrucă afacerea a fost transplantată de data aceasta în domeniul strict politic și în consecință a fost rezolvită după metodele politicei, luîndu-se în considerație cu totul alți factori decît acei imponderabili cari formează baza unei hotărîri judecătorești.

Guvernul romîn nu avea dreptul să nu fi știut din vreme care va fi atitudinea consiliului; ambasadorii noștri trebuiau să cunoască starea de spirit a guvernelor pe lîngă cari sînt acreditați, trebuiau să prevadă cum se va desfășura lupta la Geneva.

Și prevăzând acestea, guvernul avea datoria să prelntâmpine situația, reușind să-și creeze din punct de vedere politic o atmosferă favorabilă; dimpotrivă însă, guvernul a făcut totul pentru a periclita interesele țării.

Nu este astăzi o taină pentru nimeni că tulburările antisemite au înlăturat multe simpatii pe cari România le avea în trecut, după cum nu este un mister că sistemul balcanic de luptă împotriva adversarilor politici, a creat guvernului faima unui clan de dictatori.

La Geneva s'au spus de către dl. Briand vorbe aspre la adresa micilor națiuni: „Statele mici cari sînt primite la Societatea Națiunilor pe picior de egalitate, să nu uite acest avantaj și să nu ransforme această egalitate într'o tiranie care să pună Liga în imposibilitate de a lucra". Ceeace înseamnă că România este considerată încă printre micile națiuni cari trebue să asculte—măcar principial—de unele injoncțiuni din afară.

Megalomania brătienistă a atras țării și această gravă admonestare; dl. Briand repetă, aproape identic, fraza cu pălăria a d-lui Clémenceau. Vina o poartă întreagă guvernul liberal și pentru atitudinea exprimată prin fraza dureroasă a d-lui Briand și pentru soluția Consiliului în chestia optanților.

Trebue să câștigăm prestigiu politic pentru ca în lunie să recâștigăm majoritatea Consiliului dela Geneva; pentru aceasta e nevoe urgentă de schimbarea metodelor de guvernământ, e nevoe imediată de transformarea spirtului balcanic în care ne complacem; soluția este înlăturarea fără întârziere a guvernului liberal, alegeri libere și la cârma țării un guvern care să fie expresia adevărată a voinței populare.

G. SPINA

In pag. III-a
Ultima Oră
telegrafică și telefonică

Biblioteca dela Galata

In dorința câștigării unor suflete, în scop ca închisoarea Galata să se apropie de menirea ei cea adevărată, de institut une de îndreptare,—s'a făcut de cei în drept un apel pentru înființarea unei biblioteci, prin donarea de către oameni înțelegători a unor scrieri cari pot înrâuri în bine asupra sufletului omenesc. Apelul a fost primit cu bună-voință precum mi-a arătat unul sau altul din oamenii care-și dau sama că societatea noastră se poate întări, în primul rând prin dobândirea unor suflete sănătoase.

Socotesc că nu sunt posibilități de pură fantesie a ne gîndi că s'ar putea împuțina vreodată multele din încălcările și nesocotirile omenei, din ziua de astăzi.

Dacă e prea adevărată „Din tine peirea ta, israile", asemenea și *mântuirea omului din sufletul lui trebue să rasară.* Iată rolul sau răspunderea imensă a intelectualilor de azi, când ei trebue să vadă că din sufletul lor pornește sau de acest suflet se izbește simțirea mulțimii.

Probabil, așa dar, nu e un optimism neîntemeiat acela că toate relele de cari e bântuită societatea, poporul de jos, în felu său, primitiv, iar lumea cea bună și subțire de sus, cu gusturile ei rafinate, într'altfel, se pot lecui—ca să vedem în colectivitatea noastră națională un popor renăscut sufletește.

In urmărirea acestei idei, o picătură într'o mare a fost gândul înființării unei bibnoeci a deținuților de la Galata. Intaiîor donatori generoși ne volume numeroase, toată recunoștința! Nu mai puțin „Opinie", care a îmbrățișat chestiunea cu căldură și la a cărei redacție bunii donatori pot să depună darul mărinimos, de unde cărțile donate se vor lua în primire de direcțiunea închisorii, înființându-se biblioteca generozității ieșene, de redobândire a unor suflete—prin acea generositate care „nu vrea moartea păcătosului, ci să se întoarcă și să fie viu".

Preot F. Bodnărescu

Din toată lumea

O zi cu bucluc.— La Londra au fost declarați la ofițerul stării civile 18 nou născuți în ziua de 29 Februar. Anul acesta fiind bisect, dacă toți copilașii ar fi fost înregistrați în ziua nașterii lor, ei urmau să-și serbeze onomastica numai din patru în patru ani. In consecință ofițerul dela Primăria din Londra i-a grupat în două categorii, trecînd pe unii la 28 Februar, iar pe alții la 1 Mart.

Altfel ar fi fost o mare nenorocire pentru englezii, care țin mult să-și serbeze patronul și să mănînce puding.

*

O ședință nostimă, a avut loc de curînd în Parlamentul francez. O dimineață întreagă deputații au discutat tariful diferitelor alimente: azima, portocalele, lămîile, ananasul, bananele, brînzeturile, etc... Apropiindu-se tocmai ora mesei, discuția a stîrnit o așa de violentă poftă de mîncare, încît toți parlamenrarii au lăsat baltă fixarea tarifului și s'au dus acasă să prînzească.

La noi asemenea scene nu pot avea loc, fiindcă deputații noștri se mănîncă unii pe alții..

*

Voiajul în lună?— D-nii Robert Esnault-Pelletier și André Hirsch au fondat la Societatea astronomică franceză un premiu anual de 5000 franci, pentru a încuraja și provoca cercetările științifice privitoare la exploatarea spațiului interplanetar. Se pare că fondatorii nu speră să poată ajunge în lună, dar ei sînt convinși că problema navigației interplanetare va fi rezolvită într'o zi.

Deasemenea există la Moscova o „Societate a voiajorilor Univers lui". Intr'o recentă expoziție a acestei societăți au fost adunate toate proectele imaginate pentru a se putea străbate spațiul cosmic. Foarte mulți membrii sînt chiar gata dispuși să se îmbarce pentru un voiaj în lună.. probabil ca să propage și acolo bolșevismul.

*

Ravagiile gripei la Tokio.— O violentă epidemie de grip face ravagii în capitala Japoniei. Au murit până acum peste 2000 persoane și mor încă 58 bolnavi în fiecare zi.

Printre bolnavi se află și împăratul însuși, precum și primul ministru baronul Tanaka.

A căzut victimă gripei—după cum s'a anunțat—și mica prințesă Hisa, copilița perechei imperiale, care a fost secerată în cîteva zile.

*

Favorizarea divorțului în Germania.— Actualmente se studiază modificarea legislației germane, în ce privește divorțul. S'a adoptat principiul a se admite divorțul în caz de „nepotrivire de caracter" între soți și dacă aceștia au încetat a mai trăi împreună cel puțin cu un an înainte de a face cererea de dispărțenie.

SBORURILE PESTE OCEAN

Căpitanul aviator englez *Hinchcliffe* și *Miss Mackay* (fiica lordului Inchape) sunt gata să încerce în curând un zbor peste Atlantic.

„OPINIA" LITERARA ȘI ARTISTICA

Teatru în teatru

Sînt unii părinți care au mania de a-și aduce la teatru copiii prea mici. Obicelul se explică desigur și prin faptul că acești spectatori nevrîstnici sînt strecurați fără plată la ușa de intrare. Regulat însă, ei, neînțelegînd piesa, provoacă în sală o dezordine gălăgioasă, care enervează publicul asistent și acopere dialogul de pe scenă, dealtfel îndeajuns de masacrat de actori. La un gest comic al unui interpret, plodul poate rîde sau dimpotrivă, speriindu-se, poate scînci tot atâta timp. Și apoi această deprindere este un chin gratuit, atît pentru micuțul căruia i se răpește voluptatea somnului, cât și pentru părinții care, ținîndu-l mereu în brațe, pot simți pe genunchi la un moment dat o neplăcere umedă și călduță. De aceia este foarte drept și nimerit, să nu se aducă la teatru copilașii care, înainte de a ști să guste un spectacol, au nevoie încă de sfârcul cu lapte.

i. b.

FAPTE

Pompierii la varieteu

Varieteul Eldorado din Paris a montat de curând o nouă revistă intitulată „Pompierul dela Moara-Roșie". Direcția varieteului, ca un amănunt original, a invitat la reprezentație pe pompierii din cazărmile parizine, care au ocupat ultimele locuri dela galerie.

Unul din actele revistei, petrecându-se într'o asemenea cazarmă pompierii autentici din galerie au început să râdă, să gesticuleze și să discute cu camarazii lor de pe scenă.

Toți spectatorii au izbucnit într'un râs homeric. Și culmea, pompierii de serviciu au trebuit să „stingă" vacarmul infernal din sală...

(Continuarea în pag 4-a)

CUM VA FI SERBAT CENTENARUL LUI IBSEN

Un comitet de 21 membri, prezidat de ministrul de instrucție norvegian, a hotărât că centenarul lui Ibsen să fie celebrat la Oslo, dela 14 la 20 Mart și la Bergen (orașul natal al scriitorului) dela 22 la 23 Mart.

Serbările centenarului vor cuprinde reprezentarea pieselor principale ale lui Ibsen, conferințe, expoziții și banchete.

Aniversarea nașterii lui Ibsen, la 20 Mart, va fi celebrată în mod deosebit comemorativă la universitatea din Oslo și prin depunerea de flori pe mormântul nemuritorului poet și dramaturg.

Au fost adresate invitații reprezentațiilor literaturii, a artei dramatice și a presei din toate țările Europei. Va trimite și România un reprezentant (probabil pe d. Liviu Rebreanu).

CALVARUL
antreprenorilor și furnizorilor comunei Iași

Numai cine nu vrea, nu-și amintește de starea dezastroasă în care rămăsese Iașul nostru după 1918—1919.

Clădirele publice, străzile, canalizarea etc. toate distruse. Era o aventură să riști pe timp ploios a te duce la abator, la Nicolina, la barieira Păcurari sau Socola.

Intinsa mahala a Ciurchiului era străbătută de o așa zisă stradă înpracticabilă presarată cu sute de băltoage infecte aducătoare de boli. Țicăul fără pavage, fără apă potabilă, fără lumină era ca și izolat de inima târgului.

Centrul nu era mai de seamă. Străzile: Cuz-Vodă, Elena Doamna, Arcu, Brătianu etc, toate erau într'o stare de nedescris.

Modele rămase încă nerefăcute pot servi astăzi chiar străzile: C. Negri, Uzinei și Sf. Andrei etc. nu mai vorbim de mahalale.

Chestiunea refacerii obijduitului nostru oraș era o grea problemă, căci atențiunea autorităților comunale trebuia îndreptată în toate direcțiunele dezastrului și în primul loc la mijloacele materiale.

La apelul făcut de autoritățile comunale ce s'au succedat antreprenorii și furnizorii au răspuns punându-și întreg capitalul și creditul în lucrările de refacere, cu buna credință în cinstea și recunoștința diriguitorilor comunei și cu mulțumirea sufletească că aduc un serviciu însemnat cetățenilor.

Mijloacele materiale ale comunei însă au fost prea mici față cu nevoile. A se lucra la opera de refacere în limita sumelor prevăzute la capitalul din buget, era o absurditate și o imposibilitate.

(Continuarea în pag. 4-a)

MAI MULTA SOLICITUDINE
PENTRU CULTURA POPORULUI

de MIHAI ZOSIN
învățător

Campania culturală anunțată de onor. guvern și inaugurată cu ord. No. 151319 din 1o | II | 1927 al d-lui ministru de instrucțiune Publică, este în plină febrilitate. Nu te întâlnești astăzi cu un învățător, care să nu-ți spue încheiat de șezători culturale organizate cu fel de fel de recitări, conferințe cu caracter moral-educativ, social, economic, industrial și nelipsitul teatru școlar.

Au început unii să se plângă că au epuizat până în prezent tot repertoriul pieselor de teatru școlăresc; săteanul cultivându-se devine tot mai rafinat în gusturi, mai fin în aprecieri și amenință cu lipsa dela șezătoare dacă-i lipsită de partea pur distractivă a teatrului școlar.

Cultura poporului cere artiști desăvârșiți și se epuizează bietul învățător înzecit mai mult ca la orele de clas, pregătind piese de teatru cât mai variate, doar va putea ațâța curiozitatea poporului și de cele mai deseori chiar și a partenerilor lui de propagandă culturală, care preferă să-și facă siestă în după amezile zilelor de sărbătoare, să-și aranjeze vre-o afacere, sau să se delecteze puțin în societatea unor amici la bodega satului.

Aceasta, bineînțăles în măsura gradului de seriozitate și doza de importanță pe care s'o atribue cineva.

Aceste șezători se țin săptămînal, osebit de cercul cultural.

Nu-ți mai vorbește nimeni de rezultatele obținute în școală cu copii—trebue să fii prea naiv să-ți închipui că poți fi slugă bună la doi stăpâni. *Se desvoltă una în detrimentul celeilalte.* Învățătorul știe că ordinul se execută.

Este prima fază a propagandei culturale și puțină variație în ocupație o recomandă și pedagogia. Învățătorul regisor și copii artiști.

Nu are nimic de zis onor. autoritate școlară despre orele rupte dela clas și sacrificate cu pregătirea șezătorilor culturale? N'ar fi suficient efortul pe care-l face învățătorul cu pregătirea subiectelor ce trebuesc tratate la aceste șezători?

Nimic nu se face fără sacrificiu și din acest punct de vedere interesează prea puțin, după cum prea puțin interesează cine predă învățământul la cursul complimentar (șc. primară cu 7 clase). Cine nu știe că tot învățătorii!

Să nu se mai întrebe nimeni cine face și cum face propaganda culturală—asta e fapt de notorietate publică, propaganda culturală alături de: curs elementar, complimentar, de adulți, conferințe, coruri bisericești,

(Continuarea în pag. 4-a)

Vreţi să faceţi afaceri bune? Folosiţi-vă de serviciile ce vi le oferă

ANUARUL ROMANIEI pentru Comerţ, Industrie, Meserii şi Agricultură ediţia III-a pe 1928

Apărut în editura RUDOLF MOSSE S. A.

Un volum de cca. 3000 pagini, *cuprinzând peste 1.000.000 adrese* din cele vre-o 15.000 oraşe şi sate ale României.

Date statistice, 3 indicatoare de localităţi, indicatorul branşelor în şase limbi, ministere, consulate, etc. etc.

Preţul unui volum: Lei 3.000 franco. Comenzile se execută imediat şi se pot face la Editură: Rudolf Mosse, Soc. Anon. Calea Victoriei 31, ca şi la reprezentanţele din Arad, Braşov, Cluj, Oradea şi Timişoara.

Din nici o bancă, nici o fabrică, nici o casă comercială serioasă, nu trebue să lipsească Anuarul României pe 1928, editura Rudolf Mosse.

NOTĂ. Redacţia ANUARULUI ROMÂNIEI apelează călduros la toţi acei cari vor cumpăra şi consulta lucrarea, să-i comunice orice observaţiuni vor crede utile pentru viitoarea ediţie.

Doamnelor !!!

Vine „Helios"

Tusea, afecţiunile bronchiale, etc.

se vindecă cu

GUDRON WERNER

Laboratorul farmaciei Const. I. Werner, Iaşi

MAGAZINUL UNIVERSAL „RATA"

No. 34, str. Gh. Mârzescu No. 34

A desfiinţat comisionul

şi fiind bin asoriat cu:

HAINE GATA pentru barbaţi, băieţi şi copii
ŞTOFE STRAINE calităţi superioare cu un
ATELIER SPECIAL pentru comandă, Mantile de Cauciuc, Manufactură, Mărăsuri, Galanterie, Incălţăminte, Pălării, Mobile, Oglinzi, Muşamale, Linoleum, Maşini de cusut, Biciclete, etc. etc. le vinde cu preţuri avantajoase

în RATE LUNARE şi FARA COMISION

DACĂ EŞTI RĂCIT!

Cutie cu 2 tablete

VINDECĂ TESTA COMBATE INFLUENTA - GRIPA - FRIGURI JUNGHIURI - NEVRALGII

De avut în toate Farmaciile şi Drogheriile din România

Uzina Electrică

face instalaţiuni electrice de orice fel

BECURI electrice

cele mai solide, cele mai rezistente, din fabricile cele mai renumite: **Philips, Osram, Tungsram, Mazda, Ferrowatt, Orion**, etc. mărci garantate, cumpărate mai eftin ca oriunde numai la Depozitul general

Zaharia Weiss Piaţa Unirei

DOCTOR

N. L. Birnberg

Specializat la Paris

Boli interne, boli de femei Naşter.
Tratamentul bolilor de Inimă, plămâni
Curenţi de Inaltă Frecvenţă
IAŞI—STR. CUZA VODA No. 1
(vis-a-vis de Farmacia Jelea)
Consult. 10-12 a. m. şi 3-7 p.m
Pentru săraci zilnic gratuit

Doctor A. Dascăl

BOLI de COPII şi INTERNE
VENERICE şi SIFILIS

Tratamentul radical al Blenoragiei acute şi cronice. Injecţiile intravenoase cu Neosalvarsan

Consult. şi tratament:
10—12 a m. şi 2—8 seara
Iaşi, str. Cuza Vodă 42
(casele Cristofor)
vis-a-vis de Camera de Comerţ

DOCTOR

Tr. Mihailescu

asistent universitar
chirurg secundar gynecolog
spit. Maternitatea
BOLI DE FEMEI, GENITO-URINARE-SIFILIS
Str. Lăpuşneanu No. 18, etaj
Telefon No. 16
Consult. 1—3

DOCTOR

Sebastian Pineles

medic de spital
Specializat la Paris şi Viena
în boli de copii şi sugaci
RAZE ULTRAVIOLETE
Consult. 2—4 p. m.
str. Gh. Mârzescu 16, etaj
(Casele foste Kessim)

DISPARÂND Sâmbătă seara din magazinul de optică W. Fischer S-sor din str. Lăpuşneanu 30 un aparat fotografic Rodenstock 6X9 încheierea patent Kompar, în valoare de 5500 lei, ofer suma de 1000 lei (una mie) persoanei care ne va putea da relaţii pentru găsirea lui.

W. FISCHER S-SOR
str. Lăpuşneanu 30

PIERDUT buletinul biuroului populaţiei eliberat de Comuna Covişog, Jud. Hotin. —Il declar nul şi fără valoare în mâinile oricui s'ar găsi.

IVAN CARP

PIERDUT următoarele acte: Actul de naştere, certificatul de bună purtare şi certificatul de 4 clase primare. Le declar nule şi fără valoare în mâinile oricui s'ar afla.

ŞTEFAN BALINT

DE INCHIRIAT frumos apartament, eftin, Alea Copou centru 6 camere, entrée, apă. bae, pivniţă, garaj, electricitate, Tramvai, şcoală şi piaţă alături. A se adresa D-nei Maria Popovici, Observatorul Astronomic Copou.

DE INCHIRIAT în str. Mare o prăvălie de 23 metri lungime, foarte înaită, recomandabilă pentru Cinema.—Apartamente de 2, 3, 4, camere, construcţie nouă, având tot confortul. Un subsol de 2 camere luminoase cu instalaţie de apă, canal şi electrică. Adresaţi-vă D-nei Tischler între 1—5 p. m. Iaşi, str. Mărzescu No. 36, etaj.

PIAN (demi-queue) negru, elegant, marca Eh bar (Viena) de vânzare strada Carol 12.

Jud. Iaşi în 1927

Mişcarea populaţiei. — Starea sanitară

La serviciul sanitar al judeţului nostru, s'a alcătuit o interesantă statistică asupra epidemiilor care au bântuit în anul 1927, judeţul Iaşi.

Mişcarea populaţiei pe anul trecut, în judeţ, se prezintă astfel: 8740 naşteri, dintre care 4530 băieţi şi 4216 fete; cu un plus de 2406 suflete, faţă de anul 1926.

Au murit în judeţul nostru, anul trecut 4833 de suflete: 2603 bărbaţi şi 2230 femei. Excedentul naşterilor pe 1927 fiind de 3907.

Astăzi populaţia din jud. Iaşi de ridică la 194,691 suflete.

Şi epidemiile au bântuit mai mult în 1927, ca în 1926.

In anul trecut scarlatina a îmbolnăvit 364 săteni în 47 comune.

Se mai adaugă 89 cazuri, rămase din 1926, aşa că în totai au fost 517 scarlatinoşi; dintre care au murit 26, s'au însănătoşit 401, şi au rămas 36.

Tifosul exantematic a făcut în anul trecut 45 bolnavi în 17 comune; dinte care 6 au murit, iar restul s'au însănătoşit.

Febra tifoidă a îmbolnăvit 53 săteni dintre care au murit 4 şi s'au însănătoşit 35

Flagelul paraliziei infantile a îmbolnăvit copii (copii până la 2 ani),—care în urma internării prin spitale s'au ameliorat simţitor

Tuberculoza şi-a răspândit bacilii prin 21 comune, făcând 38 bolnavi.

Adăugându-se şi cei 57 ftizici rămaşi din 1926,—anul trecut au fost în judeţul nostru 95 tuberculoşi. Au murit în cursul anului 26 bolnavi, s'au ameliorat 44, şi au rămas 25.

mai avut în judeţul nostru în anul trecut 23 cazuri de erizipel, dintre care 2 mortale, şi s'au vindecat 19; pustra maligna a îmbolnăvit peste 28 săteni, dintre care au decedat 2, 235 cazuri de tetanos dintre care au murit 11 şi s'au însănătoşit 195

In fine difteria a îmbolnăvit 38 locuitori din 16 comune Au murit 7, iar restul bolnavilor s'au însănătoşit

Dintre cele 5 infirmierii pe care le avem în judeţ, au funcţionat numai trei. la Belceşti, Tg. Frumos şi Voineşti.

Trebuie să remarcăm faptul că spitalul de izolare din Iaşi, care numără numai 300 paturi, este cu totul neîncăpător faţă de marele număr al bolnavilor.

Spitalul de izolare trebuieşte mărit neapărat, căci în spitalele şi infirmeriile din judeţ, îngrijirea bolnavilor contagioşi, nu se poate face ca într'un spital de izolare.

De vânzare

Imobilul din strada Palatului No. 20 Iaşi vis-a-vis de Palatul Administrativ, compus din 17 camere cu etaj, instalaţie de apă şi lumină, pivniţă bună şi curte, construit în 1924, scutit 10 ani de impozit. Preţul avantajos. A se adresa la proprietar Iaşi str. Trantomir No. 1.

DE INCHIRIAT în str. Procopie No. 18, un apartament compus din 3 camere antret şi dependinţe, vizibil între 2—3.— De asemenea, de vânzare un salon, o sufragerie şi altele. A se adresa la proprietar Barber str. Procopie 18.

De închiriat în centru, pentru societăţi, birouri, etc. apartament cuprinzând un mare salon. Informaţiuni la ziar.

DE INCHIRIAT două camere mobilate cu intrare separată în str. Lăpuşneanu No. 35 în curte jos la Elisée.

DE VÂNZARE una maşină „Teodorid"-taximetru. A se adresa la Isidore Margulies str. Ştefan cel Mare 27.

INGRIJITOARE la copil de o lună se caută pentru imediata angajare. A se adresa la ziar sub F.

DOCTOR

Dora Coslowsky

MAMOŞ
de la clinicile din *Paris* şi *Montpellier*
BOLI DE FEMEI, NAŞTERI
Consult. 3—6 p. m.
Strada Cuza Vodă No. 16.

Bugetul comitetului şcolar

al jud. Iaşi

Eri dimineaţa la orele 11 s'au întrunit la prefectură d-nii Eduard Lăzărescu, prefect de judeţ, senatorii C. Toma şi I. Zipa, precum şi un număr de 52 învăţători, preşedinţi ai comitetelor şcolare rurale, pentru alcătuirea bugetului comitetului şcolar judeţean pe anul în curs.

A prezidat d. C. Rusovici.

S'a discutat chestiunea localurilor şcolare din judeţul nostru, care se ştie că sunt insuficiente, iar cele existente—în mare parte —sunt pe cale de a se dărîma.

D-nii Zipa, Toma şi Eduar Lăzărescu, au promis tot concursul pentru îndreptarea acestei stări a şcolilor din judeţ.

Apoi s'a alcătuit bugetul comitetului şcolar judeţean care se ridică la cifra de 7.541.000 lei.

S'a hotărât în urmă ca preşedinţii comitetelor şcolare rurale să alcătuiască câte un deviz asupra necesităţilor şcolare din fiece sat,—şi în urmă se vor repartiza sumele pentru refacereatuturorlocalurilor vechi.

In urmă se va începe campania noilor construcţiuni.

Din Roman

Roman. — *Banchet.* Cu ocazia plecărei din localitate a d-lui Eug. Teofănescu numit prefect al jud. Durostor, a avut loc un banchet oferit de fostii d-sale colegi profesori de liceu.

Culturale. — Eri a conferenţiat la „Miron Costin" d-nul profesor Constantinescu despre „Icoane şi suflete din Anglia".

Revistă. — Un grup de tineri evrei au reprezentat cu succes revista „Românăr Oilămatol", urmat de bal

Lazar

Din Vaslui

Vaslui.—*Balul Reuniunii Femeilor Israelite.*—In seara de 1o Martie a avut loc în saloanele „Assei-Tora" balul anual mascat şi constumat dat de soc. R. F. I.

Sala extrem de populată de măşti atrăgătoare.

Am putut remarca familiile: Osias Fadelman, Solomon Golden, Bernad Geller, Avram Silberman, L. Fischman, M. Rosenblatt, C. Moisescu, I. Herşcovici, M. Weinştein, D. Ţaicu, S. Braunştein, L. Kiva, D.Steinberg, S. Leibovici, Iancu Silberman, B. Marcu, A. Goldştein M. Sigler, Kremer, Steiman, I. Braunştein, I. Cohn, S. Grossman, E. Weintraub, Abramovici, Aronovici, Eisenfeld, Limel, Gruber, Hermeliu, Herşcovici, Barduţă etc.

Simpaticile d-re: Bianca Goldştein, Dina Kahane, Clara Golden, Segall, Weinştein, Caufman, Feuerştein, Herşcovici, Rabinovici, Grossman, Gutman, Milştein, Marcovici, Silberman, Segall, Stern, Weissman, Goldştein, Leibovici, Aronovici, Rosen, Steinberg etc.

Domnii: avocat Finkelştein, Diamant dentist, Herşcovici inginer, pictor Ravalovici, dr. Văja, Bălănescu, Rosenberg inginer, locot. Meza, M. Şteinberg—Har, Fischman, Hari Braunştein, Izidor Şteinberg, Iosipovici, Lazăr Galler, L. Raikis, Solomon, Rabinovici, Stumer, Barasch, Breitman, Blum, Band, Weisman, Horowitz, Schulimsohn, Spiegel, Sober, Veigher, Schechter etc.

Condamnat pentru furt.—Tânărul Gherşin Lipitz originar din Tighina, în seara de 7 spre 8 Martie crt. luînd masa la restaurantul Nistor, la plecare a luat un fular.

După câteva ore reîntorcându-se, [restauratorul a recunoscut fularul. Reclamându-l poliţiei i s'a dresat acte pentru furt, deşi tânărul a susţinut că luase fularul din greşală. Judecat de Jud. Ocol I a fost condamnat la 3 luni închisoare şi 3ooo lei despăgubiri civile.

Coresp.

x Reprezentaţia cinematografică în folosul şcoalei Junimea No. 2 va avea loc irevocabil Vineri 16 Martie. Populaţia evreească este rugată a avea în vedere situaţia materială foarte precară a şcoalei şi a primi cu cea mai mare bunăvoinţă comisiunile care plasează biletele, astfel ca din venitul acestei reprezentaţii să se poată achita salariile corpului didactic şi cheltuelile curente.

INFORMAŢII

x *Alegerea pentru Consiliul eparhial.* — La biserica Toma Cosma a avut loc eri şedinţa de totalizare a voturilor exprimate acum 2 săptămâni pentru alegerea unui membru în consiliul eparhial al Moldovei.

D. prof. *Valeriu Bulgaru* a întrunit 1236 voturi şi a fost proclamat ales.

Au mai întrunit d-nii I. Axinte 67 voturi şi Fintescu 199 voturi.

Tot eri a fost ales la Dorohoi preotul Munteanu în consiliul eparhial, în locul preotului Răileanu, decedat. A mai rămas vacant un loc la Botoşani, în locul regretatului N. Lăbuşcă.

x D-nii parlamentari ieşeni precum şi d-nii C. Rusovici, preşedintele camerei de agricultură, şi Tacu,—au fost convocaţi pe ziua de 14 Martie crt, la prefectură, când se va alcătui un comitet local, în privinţa congresului internaţional de agricultură care va avea loc în luna Mai, la Bucureşti.

x Eminenţii muzicanţi: *d-na Aspazia Burada* şi *d. Radu Constantinescu* vor da un *concert la două piane* în seara zilei de 6 Aprilie. Concertul va avea loc la Teatrul Naţional.

x Plutonierul Vasile Vizitiu, din Reg. 13 Inf. a reclamat Brigăzii de Urmărire că fiul său Gh. Vizitiu, a dispărut de acasă furând şi suma de 6ooo lei.

Se fac cercetări.

x *Poliţieneşti* — Au fost duşi la poliţie Enache Gh. şi Gr. Brukăr, care au sărit gardul la teatrul Sidoli pentru a asista gratuit la reprezentaţia trupei Tanase.

— Au fost duşi la poliţie C. Corlea şi Profira Lisniciuc din str. Cuza-Vodă 83, reclamaţi de Marlofei Gh. din acelaşi stradă, că i-au spart capul.

— La cârciuma lukăi Isac Iancu din str. Anastasie Panu, lucrătorul Ioan Ghiţescu, de cl. c. f. r., fiind beat a luat baioneta sergentului Pavel Cerneschi lovindu-l pe caporalul N. Iancov din Reg. 4 jandarmi.

Agresorul a fost dus la poliţie.

x La balul „*Complex*", care va avea loc Sîmbătă 17 Martie crt. în saloanele „Statului Negustoresc" vor concerta d-nii: Iulius Fuhrman, Max Kaezkovschi şi Anton Pecher, membrii celebrului quartet „*Fuhrman*".

In vederea acestui concert, quartetul Fuhrman pregăteşte ieşenilor cele mai frumoase surprize muzicale, dovedind astfel că este singurul indicat să ia parte la o serată pusă sub auspiciile Artei.

x **Furt original la Spitalul israelit.** — Sâmbătă după amiază un îndrăzneţ laf s'a comis la spitalul israelit din localitate.

Doi indivizi mascaţi au pătruns în curtea spitalului, de unde au nimerit tocmai la... morgă.

Acolo au găsit un ceaus, care făcea rugăciuni după cum se obişnueşte la evrei.

Cei doi bandiţi i-au cerut parale. Ceaşul n'avea însă nici un ban.

Atunci hoţii s'au mulţumit să-i ia ceasul, după care au dispărut.

x *Dela comisia fiscală de apel,* — O interesantă deciziune s'a dat Sâmbătă d. a. de către comisiunea fiscală de apel, ce funcţionează la Administraţia Financiară.

Creditul Urban Iaşi ceruse prin apelul ce l'a introdus contra impunerii stabilite de comisiunea de recensement pentru imobilul său din str. Lăpuşneanu să se estimeze apartamentul ocupat de biurourile Creditului, după disp. art. 3 din lege, adică să se calculeze de 9 ori venitul din roluri, —ca fiind proprietate de înainte de 15 August 1916.

Procurorul fiscului d. controlor Popa, a evidenţiat că economia legii—după cum se constată de altminteri şi din expunere de motive a legii d-lui Vintilă Brătianu, ca şi din conţinutul art. 3 din lege precum şi din regulamentul ei de aplicare stabileşte că legiuitorul a înţeles protegiuirea numai a locuinţelor proprii zise, ocupate de proprietari de înainte de războiu, legea vizând numai persoane fizice nu şi societăţi cluburi, asociaţiuni, etc.

Comisiunea deliberând, s'a pronunţat stabilind în acelaş timp şi o jurisprudenţă importantă—respingând apelul Creditului Urban Iaşi şi hotărând deci că art. 3 din lege se referă numai la locuinţe proprii zise ale proprietarilor de înainte de 15 August 1916.

ULTIMA ORA

ROMÂNIA N'A PIERDUT PROCESUL OPTANȚILOR
...DECLARĂ D. TITULESCU

Bucureşti 12.—D. Titulescu a acordat un important interview corespondentului din Geneva al agenţiei Rador, din care reţinem următoarele:

Opinia noastră publică trebue să se ferească de confuzie. Nu este vorba aci de un judecător, pe care ar fi să-l numească consiliul Ligii Naţiunilor după cererea Ungariei, în locul arbitrului român retras. Ci e vorba de sporirea numărului judecătorilor tribunalului arbitral, pentru a se neutraliza judecătorii care s'au şi pronunţat.

Nu s'a dat decizia definitivă

Nu este vorba de o decizie definitivă, care să ne oblige, căci — conform textelor respective—niciun stat nu poate fi obligat la ceva, fără consimţământul său. E vorba de o propunere care urmează a fi sau nu admisă de părţile interesate.

Eu am crezut de datoria mea să refuz propunerea.

Nu s'a pierdut procesul optanţilor

Ar fi inexactă presupunerea că România a pierdut procesul optanţilor. Chestiunea este şi rămâne în mâinile noastre.

Dar e vorba de ceva mai grav, decît de un inexistent eşec al României. E vorba de fragilitatea rezoluţiilor Consiliului Ligii Naţiunilor, cea mai înaltă instituţie internaţională; e o problemă de încredere în mijloacele de acţiune ale acestui organism.

Procedee ciudate

E ciudat cum s'a încercat să se rezolve chestiunea la un ceai în seara de joi 8 Mart, la care am fost rugat să nu particip; şi împotriva tuturor uzanţelor, s'a cerut consiliului să voteze o hotărâre înainte ca părţile interesate să-şi fi spus cuvântul. Şi eu, membru în consiliul Ligii, am fost pus în situaţia de a afla de rezoluţie la acelaş moment cu orce spectator din sală.

Sînt însă convins că s'a urmărit un scop amical şi conciliator, cu credinţa că părţile interesate surprinse de o presiune colectivă, vor cădea de acord mai uşor,

Dar deşi surprins, cred că nu am omis a expune niciunul din argumentele principale ale Romîniei.

Importanţa problemei

Problema optanţilor a devenit o problemă de ordin general. Şi anume de a se şti dacă în Romînia străinii au mai multe drepturi decît romînii.

Există oare vreun român care ar avea îndrăzneala să aducă în faţa unui judecător străin o chestie de asemenea amploare?

*

România are nevoie de capitaluri străine pentru dezvoltarea ei economică, după cum şi capitalurile străine au nevoie de piaţa românească. În faţa acestei necesităţi de colaborare a naţiunilor pe terenul economic, este oare posibil a obliga România să aducă în faţa arbitrilor chestiuni de suveranitatea sale?

Aici e problema.

Nu admitem riscuri

Ni se spune că România va câştiga în faţa arbitrilor. Dar cel mai mic risc se confundă cu o catastrofă, căci am putea pierde suveranitatea naţională şi s'ar aşeza din nou România sub regimul capitulaţiunilor,

Niciodată n'am simţit că reprezint întreaga naţiune, aşa cum am simţit acum la Liga Naţiunilor. De aceia am refuzat propunerea consiliului. Cine crede că am greşit, să dea cu peatra în mine şi să-mi ieie locul.

Să nu se uite că în noul tribunal admis de Unguri sînt deja doi judecători care s'au pronunţat împotriva noastră.

Dacă din ceilalţi doi neutrii, s'ar mai pronunţa unul împotriva noastră, s'ar forma majoritate în favoarea Ungariei. Deaceia părerea mea este că propunerea consiliului Ligii trebue respinsă cu fermitate.

Rezumarea chestiunii

D. Titulescu rezumă chestiunea în modul următor:

1) Presupunerea că am pierdut procesul optanţilor, este inexactă.

2) Consiliul a menţinut cele trei puncte care consacră teza română.

3) Noua formulă nu oferă garanţiile necesare pentru a putea fi acceptată de România, într'o chestiune de un interes atât de vital.

4) România rămâne credincioasă rezoluţiei consiliului din 19 Septembrie 1927 şi raportului Chamberlain din aceiaşi sesiune.

5) O transacţie cu Ungaria nu se poate face decât pe baza reparaţiilor, şi cu condiţia ca să nu constituie un precedent.

6) Faptul că în faţa încăpăţânării Ungariei, consiliul — în loc să tragă consecinţe din rezoluţiile sale de anul trecut — a venit cu o nouă formulă care poate fi considerată ca un premiu dat încăpăţânări, nu este de natură să sporească intensitatea legăturilor cu acest organism, nici a României, nici a celui mai devotat slujitor pe care Liga Naţiunilor l-a avut în România în persoana mea.

O chestie naţională

D. Titulescu a încheiat:

Dacă naţiunea romînă va fi unanimă în a susţine punctul de vedere pe care l-am exprimat eu şi dacă chestia nu va deveni un obiect de luptă între partidele noastre politice, nimic nu se poate întâmpla României.

Cît despre un acord cu Ungaria, eu sînt cel dintîi care să-l doresc, însă numai pe baza reparaţiilor

---

OTTILIA HEINIC
HARRY VIGDER
logodiţi
Iaşi, Roman
În locul oricărei alte înştiinţări.

Zăpadă în Capitală

Bucureşti 12.— De eri un viscol puternic s'a abătut asupra Capitalei. Zăpada cade mare, iar circulaţia pe străzi întîmpină multe dificultăţi.

INFORMAŢII

x Parchetul a deferit cabinetului II Instrucţie — conform art. 45 — cercetările cu privire la reclamaţia făcută de mai multe persoane, contra unui funcţionar de la consilieratul agricol din Iaşi.

x D. Inginer Grigoriu şeful serviciului tehnic judeţean,— a alcătuit harta judeţului nostru, împărţit în 12 regiuni administrative.

x D-nii proprietari cărora li s'a închis apa pentru a repara instalaţiunea, nu vor putea obţine deschiderea apei, până nu vor face dovada că reparaţiunea s'a executat de către instalatorii autorizaţi şi că ea a fost verificată de organele serv. Apelor.

x Eri a avut loc adunarea generală a băncilor populare şi a cooperativelor sătesti din jud. Iaşi.

S'a votat bugetul pe anul în curs şi s'au ales 4 membri în consiliu în locul celor al căror mandat expirat. Au fost aleşi învăţătorul I. Iamandi, învăţătorul G. Gaspar, învăţătorul I. Dumitraşcu-Iaşi şi învăţător I. Ciobanu, Miroslava.

A urmat o discuţie în chestia acordării de credit.

x TEATRUL NAŢIONAL. — Ordinea Spectacolelor trupelor străine.

Vineri 16 Martie, Echipa Pepe Georgescu, va juca: *Cine primeşte palmele*, comedie în 3 acte de Arnold şi Bach.

Mercuri 21 Martie, Maria Ventura, va juca *Pavilionul cu umbre*, dramă modernă în 3 acte, de Gib. Mihăescu.

Luni 26 Martie, *Omul cu Mărţoaga*, comedie în 4 acte de Cipr an.

Mercuri 28 Martie, reprezentaţie extra ordinară cu doamne Agathe Bârsescu, se va juca *Andrea*, piesă în 3 acte de Paula Petrea.

Biletele la Braşcu.

x În curând se va reprezenta „*O lună în paradis*" delicioasa comedie, cu ansamblul teatrului Mic din Bucureşti.

Puiu Iancovescu cu trupa sa va juca *Iluzionistul* de Guitry şi *Un câne care aduce*, de Arnold şi Gerbidon.

ECOU

— În seara zilei de 17 Martie va avea loc în saloanele Hotelului Traian balul costumzt şi necostumat al Lojei „B'nei Brith".

Invitaţiile sunt absolut strict personale şi netransmisibile.

MINISTERUL SANATAŢII ŞI OCROTIRILOR SOCIALE
Inspectoratul gen. balneo-climatic
1704 din 1928

Publicaţie

Se publică spre cunoştinţa generală că în ziua de 24 Martie 1928 orele 11 dim. se va ţine licitaţie publică cu oferte închise în conformitate cu dispoziţiile art. 72—83 din legea contabilităţii generale a statului şi cu condiţiile prevăzute în caetul de sarcini pentru arendare dreptului de navigaţie pe lacul Tekirghiol.

Nu sunt admişi la licitaţie decât Societăţi sau persoane competinte în această branşă.

Licitaţia se va ţine în localul ministerului (Inspectoratul general balneo-climatic) str. Mântuleasa No. 33 Bucureşti.

Caetul de sarcini se poate vedea în orice zi de lucru la Inspectoratul general balneo-climatic între orele 11—1 d. a.

Concurenţii vor depune odată cu oferta o garanţie de 50.000 lei.

Inspec. g-ral balneo-climatic
(ss) *dr. Vicol*
Director, (ss) *Marino*

Tribunalul Jud. Iaşi secţia III-a

Publicaţie de vânzare

No 2123 din 9 Martie 1928

Se încunoştiinţează cu Trib. Iaşi s. III-a, în urma raportului D-lui Jude Sindic No. 1379 | 928 a autorizat a se scoate din nou în vânzare prin licitaţie publică prin mijlocirea Corpului de Portărei Iaşi, averea falitului Solomon Blumer din Iaşi str. I. C Brătianu No. 172, compusă din mărfuri, mobilier casnic, mobilier de prăvălie şi maşini de fabrică evaluate de expert: mărfurile şi mobilierul de prăvălie la 247.603 lei, mobilierul casnic la 2500 lei şi maşinele la 241.000 lei.

Vânzarea şi adjudecarea acestei averi va avea loc în ziua de 19 Martie 1928 ora 2 p. m. la faţa locului din Iaşi strada I. C. Brătianu No. 172 şi 162 şi Buna Vestire No. 4 pentru mărfuri, mobilier de prăvălie şi mobilier casnic iar pentru maşini în Şoseaua Arcu No. 7, începându-se licitaţia publică dela sumele evaluărei, cu facultatea d-lui Jude Sindic de a o începe şi de la o sumă mai mică sub rezerva omologărei Tribunalului.

Dos. No. 8 | 1928
Preşedinte, M. Eşianu
Portărel, I. Popovici

România
Corpul Portăreilor Trib. Iaşi
PUBLICAŢIUNE No. 61
Anul 1928, luna Februarie 24

Se publică spre cunoştinţa generală că conform adresei jud. Ocol 1 Urban Iaşi, No. 3232 | 1928 se va vinde prin licitaţi publică în ziua de 23 Martie 1928 ora 10 a. m. averea mobilă sechestrată cu procesul verbal No. 2001 | 927 de la Ioset Perlmuter la pretenţia N. Schvartz avere compusă din: una şifonieră cu 2 uşi.

Vânzarea se va face în Iaşi, str. Lozonschi 12, domiciliul debitorului pe bani gata şi în asistenţa comisarului respectiv.

Şef Portărel, C. Guşă
Secretar, Munteanu

Tribunalul Jud. Iaşi secţia III-a

Publicaţie de Vânzare

No. 2127 din 9 Martie 1928

Se încunoştiinţează că Trib. Iaşi s. III-a, în urma raportului D-lui Jude Sindic al Trib Iaşi sub No. 1378 | 928, a autorizat a se scoate din nou în vânzare prin licitaţie publică, prin mijlocirea Corpului de Portărei Iaşi, averea falitului Moise Segal din Iaşi, str. Elena Doamna No. 2, compusă din mobilierul casnic aflat în Iaşi str. Elena Doamna No. 62, evaluat de expert: la suma de 9644 lei.

Vânzarea şi adjudecarea acestei averi va avea loc în ziua de 19 Martie 1928, ora 3 p. m. la faţa locului mai sus indicat, începându-se licitaţia publică de la suma evaluărei expertului, cu cu facultatea D-lui Jude Sindic de a o începe şi de la o sumă mai mică, sub rezerva omologărei Tribunalului.

Dosar No. 39 | 927
Preşedinte, M. Eşianu
Portărel, I. Popovici

PUBLICAŢIE
No. 3104

Pentru serviciile şi oficiile din oraşul Iaşi fiind necesare o cantitate de 321.000 Kgr. lemne de foc esenţa tare şi 20.000 Kgr. cărbuni de Silezia, se va ţine licitaţie în cancelaria Domnului Diriginte P. T. T. central Iaşi, în ziua de Luni 9 Aprilie a. c. orele 10, în conformitate cu legea contabilităţii generale a Statului.

Caetul de sarcini se poate vedea la Domnul Diriginte în orice zi în orele de serviciu.

Diriginte, Indescifrabil

România
Corpul Portăreilor Trib. Iaşi
PUBLICAŢIUNE No. 63
Anul 1928 luna Februarie 29

Se publică spre cunoştinţa generală că conform Jurnalului Trib. Iaşi s. II-a No. 1699 | 928, se va vinde prin licitaţie publică în ziua de 22 Martie 1928, ora 10 a. m. averea mobilă sequestrată cu procesul verbal No. 870 | 926 şi 521 | 927 dela Frantz Leibel la pretenţia Timofti Nisteriuc, avere compusă din: una masă, una casetă, un dulap, un pat, una somieră, un lavoir, una tejghea, una noptieră, un culer, una masă şi altă avere prevăzută prin sus menţionatele procese verbale.

Vânzarea se va face în Piaţa Halei din Iaşi, pe bani gata şi în asistenţa grefierului respectiv.

Şef Portărel, B. Stancov
Secretar, V. Munteanu

DOCTOR IN MEDICINĂ
M. WECHSLER
Specializat în Franţa în
ARTA DENTARĂ
Boli de gură şi de dinţi
Consult. 9-12 şi 2-7 p. m.
IAŞI, Str. Ştefan cel Mare 13
Casele Leon Mayer

DENTISTUL
Fr. Grünberg
cu Institutul dentar, în
Strada Cuza Vodă No. 1
(vis-a-vis de Farmacia Jelea Halta Sărărie)
Execută toate lucrările de chirurgie şi proteză dentară după ultimele cerinţi ale ştiinţei.
Preţuri modeste
Consult. 9—1 şi 2 jum.—7

DOCTOR
L. HEITEL
MAMOŞ
De la clinicile din Berlin, Viena Frankfurt
Boli de femei şi naşteri
Str. Săulescu 2 (alături de Biserica Talparari)
Consultaţiuni 3—6 p. m.
Pentru săraci gratis zilnic.

Dr. H. Wechsler
Boli interne, Genito-urinare
Sifilis
DIATERMIE
pentru boli urinare, boli de femei, reumatism, nevralgii, migrenă, gută, diabet, boli de stomach etc
Consult: 8-11 a. m. 2-8 p. m.
IAŞI, str. Armeană 4

Dr. L. BALLIF
medic primar
BOLI MENTALE ŞI NERVOASE
str. Alexandri No. 5
(Laboratorul Dr. Franke)
Consult. 6 — 7 jum. p. m.

MANIFESTAŢIA CHIRIAŞILOR IN BUCUREŞTI
D. Vintilă Brătianu a anunţat prelungirea tuturor contractelor

Bucureşti 12.—In sala Dacia a avut loc eri dimineaţă o mare întrunire la care au participat mii de chiriaşi, sub preşedinţia d-lui avocat *Magder*.

Printre numeroşii oratori s'a remarcat d. *Miltiade Cutava*, delegat al Ligii cuziste din Constanţa, care a povestit cum a întâlnit pe d. Vintilă Brătianu în momentul când acesta eşea de la ministerul de finanţe şi cu care a avut următoarea scurtă convorbire:

Miltiade Cutava.—Sunt reprezentantul a mii de chiriaşi din Dobrogea. In numele lor, vă întreb domnule prim-ministru ce aţi făcut cu legea chiriilor?

Vintilă Brătianu. — Ce mai vreţi? Aţi câştigat principiul prelungirii. Toate contractele se prelungesc până la 1929.

Miltiade Cutava. — Dar cum rămâne cu sporurile de chirii şi cu anularea sentinţelor de evacuare?

Vintilă Brătianu. — In chestia asta să vă adresaţi lui Stelian Popescu.

Miltiade: — Cum se poate, domnule prim ministru, ca d-strănepotul marelui Ion Brătianu şi fratele lui Ion I. C. Brătianu să ajungeţi la bunul plac al unui Stelian Popescu?

D. Vintilă Brătianu n'a mai răspuns nimic şi s'a suit grăbit în automobil.

*

La sfîrşitul întrunirii s'a votat o moţiune în care se atrage serios atenţia Inaltei Regenţe şi guvernului că situaţia creată ţării la Geneva impune nevoia unei desăvârşite solidarităţi naţionale în ţară însă această solidaritate nu-i posibilă cât vreme o mare parte a cetăţenilor, mii de chiriaşi, sunt ameninţaţi a fi azvârliţi în stradă.

In interesul superior al liniştii publice chiriaşii cer prelungirea tuturor contractelor fără nici un spor de chirie.

Chiriaşii mai cer anularea sentinţelor de evacuare şi începerea unei serioase campanii de construcţiuni.

Intrunire naţional-ţărănistă la Chişinău
D. Halippa dă avertisment Regenţei

Chişinău 12— Eri a avut loc în sala „Expres" o întrunire a organizaţiei naţional-ţărăniste la care au participat peste 2000 de săteni.

A prezidat d. *N. Alexandri* şi au vorbit d-nii inginer *Stănescu*, avocat *Anibal Gheorghiu*, avocat *Mihăescu*, *Bacinski*, *Bogos*, *Tilincu*, avocat *Ionescu* (în numele iorghiştilor) *Nuşi Tuliu* etc. criticînd cu toţii politica partidului liberal şi cerînd demisia guvernului.

Săteanul *Constantinov* din Mălina-Mică (Lăpuşna) a arătat cum se desfăşura teroarea jandarmilor şi cum el însuşi a fost silit să semneze o declaraţie că ar fi proferat cuvinte insultătoare la adresa regelui. Partidul liberal este putregaiul ţării. Salvarea trebue să vie dela partidul naţional-ţărănesc. Constantinov încheie spunând că ţăranii vor dispreţui pe foştii deputaţi ai sfatului ţării dacă vor primi pământ de împroprietărire ca bacşiş din partea guvernului liberal.

D. Pan Halippa spune că mişcarea socialistă nu este dăunătoare ţării. Muncitorimea trebue să se organizeze şi să pue cu toţii umărul pentru a răsturna pe liberali care au făcut din ţara românească o vastă închisoare. Din lanţurile ţarismului rusesc am ajuns în temniţa regelui României. Partidul naţional-ţărănesc are datoria să redea libertatea Basarabiei, iar bogăţiile ei să le pue în mâna producătorilor.

Vrem schimbare pe cale paşnică; dar dacă va fi nevoe, vom primi şi războiul. Intrunirea de la 18 Marte din Bucureşti este ultima încercare paşnică pentru intronarea legalităţii.

Dacă Regenţa nu va înţelege, ci se va înscrie în partidul liberal şi nu va ţine cumpăna dreaptă, vom spune cetăţenilor să-şi facă singuri dreptate. Dacă va curge sânge, vina nu va fi a noastră.

La urmă s'a votat o moţiune prin care se cere demisia guvernului liberal şi facerea de alegeri libere sub un guvern naţional-ţărănesc.

Foştii deputaţi din „Sfatul Ţării"
refuză împroprietărirea?

Chişinău 12.—La primăria Chişinău a avut loc eri o consfătuire a foştilor deputaţi din sfatul ţării, împreună cu d. ministru Inculeţ.

Majoritatea foştilor deputaţi au declarat că respinge avantajul împroprietăririi oferit de guvern, dacă nu se satisface mai întâiu nevoile ţărănimii basarabene.

---

x Optcarul Fischer, din str. Lăpuşneanu a reclamat poliţiei că Sâmbătă seara i s'a furat un aparat fotografic.

ORA 3

Opoziţia face chestie de guvern
din problema optanţilor
Şefii opoziţiei la Regenţă —

Bucureşti 12 — Ieri şi astăzi au continuat schimbul de telegrame între guvern şi d. Titulescu.

Azi după amează va avea loc la Cameră o consfătuire a majorităţilor parlamentare, la care vor participa toţi membrii guvernului. E probabil să se ţie şi un consiliu de miniştrii.

*

In cercurile politice se afirmă că d-nii Maniu şi gen. Averescu vor cere audienţe la Inalta Regenţă şi vor face răspunzător guvernul de cele întâmplate la Geneva. Se va cere şi d-lui Iorga să se asocieze acestui demers, fie telegrafic din străinătate, fie înapoindu-se imediat în ţară.

*

S'a răspândit ştirea că d. Maniu a primit o lungă telegramă dela d. Titulescu, în care-şi exprimă speranţa că guvernul va fi sprijinit de opoziţie.

Răspunsul telegrafic al d-lui Maniu s'a produs astăzi şi el nu este de natură a satisface pe d. Titulescu.

*

Naţional-ţărăniştii sunt hotăriţi să refuze orce sugestiune liberală şi să ceară retragerea imediată a guvernului. Incepând de săptămâna aceasta opoziţia va intensifica activitatea şi în parlament.

ŞTIRI DIN ŢARĂ ŞI STRĂINATATE

„OPINIA"
literară şi artistică
(Continuarea din pag. I-a)

Poeţii români la radio

Centrala de radio din Viena a anunţat pentru săptămâna viitoare o oră de poezie românească în traducere germană. Abonaţii din toată lumea vor putea auzi din Capitala Austriei producţia inspiraţiei româneşti. Se vor citi versuri din: Tudor Arghezi, G. Bacovia, Demostene Botez, Lucian Blaga, Nichifor Crainic, Adrian Maniu, Ion Minulescu, Ştefan Nenițescu, Al. A. Philippide, Ion Vinea şi Ion Pillat.

Autorul tuturor traducerilor este d. Oscar Walter Cisek, cunoscutul critic plastic din Bucureşti.

Speranţă tenace

De curînd s'a deschis testamentul celebrului scriitor englez Thomas Hardy. Actul datează din anul 1922. Scriitorul avea atunci 82 ani.

El lasă aproape întreaga sa avere soţiei sale. Dar lucru curios, în testament Hardy specifică lămurit: „casa mea din Max-Gate va revenl primului meu copil, cînd va împlini vîrsta de 21 ani.

Or, pînă la moarte, Thomas Hardy n'a avut nici un copil; —ceiace dovedeşte că scriitorul octogenar mai spera încă...

Diferite ştiri

— Literatul francez Jean de Gourmont a încetat din viaţă la Paris. El era fratele cunoscutului scriitor Remy de Gourmont.

— Scriitorul bucureştean Al. Cazaban pregăteşte un nou volum de schiţe şi nuvele intitulat „In insula cu pasări care nu zboară".

— Marele dramaturg maghiar Franz Molnar a terminat o nouă piesă de mare succes intitulată „Olimpia". Piesa a fost pusă în repetiţie simultan la 12 teatre din Austria şi Germania.

— Publicistul Em. Bucuţă va scoate în curînd un volum de esseuri cu titlul „Crescătorul de şoimi".

— Renumitul compozitor Kalman, autorul „Sylviei" şi al „Baiaderei", a scris o nouă operetă „Ducesa de Chicago" care obţine un succes răsunător.

Sinceritate

Turistul: — „Sînt foarte prăpăstoase locurile acestea".

Ghidul: — „Ce să fac, meseria mea de călăuză m'a învăţat de multe ori să mă reîntorc, singur, numai eu, acasă".

Accident de automobil

Un groaznic accident de automobil s'a întâmplat ieri noaptea pe şoseaua Ploeşti — Câmpina. Maşina derapând, a căzut într'o prăpastie dela o înălţime de aproape 40 metri.

Sânt grav răniţi trei pasageri şi anume: căpitanul Spineanu, locotenentul Spineanu şi Remus Ionescu. Victimele au fost transportate la Bucureşti. Starea lor inspiră serioase îngrijorări.

O întrunire la clubul naţional-ţărănist din Iaşi
Declaraţiile d-lui Costăchescu—Moţiunea

Ieri dimineaţă a avut loc la clubul central al organizaţiei naţional-ţărăniste o întrunire la care au participat delegaţii tuturor sectoarelor din oraş şi judeţ. Dealtfel ieri s'au ţinut 71 asemenea întruniri în toate judeţele,—în urma hotărârei conducerii partidului — cu scop de a se ridica tot atâtea proteste contra guvernului liberal.

Intrunirea a fost prezidată de d. *p of. N. Costăchescu.* D-sa a arătat că în campania de răsturnare ţara a fost consultată şi dela un capăt la altul e alături de partidul naţional-ţărănesc.

*

Au vorbit d-nii *I. Rang, Alfons Herovanu* şi *G. Zane* care i-au exprimat credinţa că în curând vom avea alegeri generale.

A luat din nou cuvântul d. **prof. N. Costăchescu,** care a declarat că în ultimul timp liberalii puseseră speranţe pe realizarea împrumutului, stabilizarea leului şi câştigarea procesului optanţilor, pe baza cărora să poată rămânea la guvern. Acum suntem în situaţia negustorului falit, care când apelează nu-i dă nimeni credit.

Intr'o gazetă americană d. Costăchescu a citit un interviu al d-lui Coolidge, prin care preşedintele Statelor Unite declarase textual: *„nu vom acorda nici un ban statelor din răsăritul Europei—şi în special Românlei pentru jelul mizerabil în care sunt gospodărite.*

*

Continuând d. Costăchescu a arătat că se ridică din nou averescanii cu speranţa de a veni la putere. Ei se fac acum că combat pe liberali.

Dar e o simplă înscenare căci averescanii—o bandă de aventurieri uniţi numai pentru a jefui această ţară—nu pot duce o campanie contra liberalilor, pentru că sunt ocupaţi pe la Parchete.

Incheind d. Costăchescu a declarat că dacă această campanie de răsturnare nu se va termina la Bucureşti, şi factorii răspunzători vor întârzia a da ascultare cererii ţării, această întârziere va aduce caldura de dezgheţ a primăverii şi şuvoaiele pornite din înălţimi la vale, vor zdrobi nu numai stăvilarele ce li s'ar pune în cale, dar ceva mai mult, decât la ce ne putem aştepta.

*

La urmă d. Costăchescu a dat cetirea următoarei moţiuni:

Moţiunea

„Cetăţenii Iaşului adunaţi în întrunire, roagă conducerea partidului naţional-ţărănesc să transmită Regenţei dorinţa lor categorică de a se înlătura de la îndrumarea ţării cât mai neîntârziat, guvernul liberal, pentru că Iaşul ca şi ţara întreagă nu mai poate suporta ruşinea morală şi mizeria economică pe care a provocat'o guvernul liberal.

„Cetăţenii Iaşului constată cu mulţumire că la campania de răsturnare a acestui regim, porni tă din Iaşi, s'a ridicat întreaga suflare românească într'o clocot toare mişcare capabilă şi hotărâtă de a sfărâma toate piedicile ce i s'ar pune în calea îndeplinirei năzuinţelor sale.

„Cetăţenii Iaşului roagă înalta Regenţă de a asculta frământarea acestui neam, de a înţelege suferinţele, pentru ca încredinţând conducerea sa d-lui Iuliu Maniu s'o ferească de noi suferinţi şi să asigure binefacerile liniştei şi ale prosperităţei.

*

La orele 1 jumătate fruntaşii locali au plecat la Podul-Iloaiei unde s'a ţinut deasemeni o întrunire.

Rep.

CALVARUL
antreprenorilor şi furnizorilor comunei Iaşi
(Continuare din pag. I-a)

In speranţa ajutoarelor pe deplin justificate ale centrului, s'au depăşit în fiecare an bugetar fondurile, şi antreprenorii s'au pomenit cu capitalurile închise supuşi la discreţia interpretări legii contabilităţii şi neplătiţi cu anii.

Situaţia grea creată antreprenorilor şi furnizorilor s'a complicat însă foarte mult şi dânşii, ajunşi la disperare prin ruina materială şi morală, sunt ameninţaţi în existenţa lor, nemaavând capital pentru lucru, iar procentele destrugându-le bruma de capital ce le-a mai rămas.

Campania de lucru este foarte apropriată şi mijloacele aproape pierdute pentru a reîncepe lucrul.

Disperate intervenţii s'au făcut de către antreprenori. D. primar Osvald Racovitză luptă pentru căpătarea mijloacelor de refacere şi achitare a datoriilor comunei şi este timpul ca toţi cei în măsură de a contribui cu autoritatea cuvântului să pună umărul la salvarea Iaşului, căpătându-se forturile necesare pentru executarea multelor lucrări de care are nevoie, iar prin achitarea datoriilor, comuna îşi-şi salveze prestigiul, *căci nu se poate concepe ca în criza morală de astăzi, tocmai autorităţile constituite să dea exemplu de distrugerea avutului oamenilor care şi-au pus munca, capitalul şi existenţa, cu credinţa în dreptate şi cinste, pentru binele şi folosul cetăţenilor.*

Victor Munteanu

x EXPOZIŢIA pictorului N. I. Alexandrescu din str. Lăpuşneanu (lângă Elisée), este zilnic vizitată de tot ce Iaşul are mai distins.

Se remarcă deasemenea pictura măestră a doamnei Alexandrescu-Mavrogheni, pe mătase, catifea, lemn, piele etc.

Numeroase lucrări au fost reţinute.

Camera deputaţilor
felicită pe d. Titulescu

In şedinţa de Sâmbătă a Camerei, în urma discuţiilor în chestia optanţilor, s'a trimis la Geneva, d-lui N. Titulescu, ministru de externe, următoarea telegramă:

„In numele Adunării Deputaţilor, vă rog să primiţi expresiunea simţimintelor ei de admiraţiune, vii mulţumiri pentru straduinţa şi strălucirea cu care aţi apărat interesele ţării noastre înaintea „Ligii Naţiunilor", precum şi asigurarea că întreaga ţară vă va urma, până la capăt, în acţiunea ce veţi desfăşura şi în viitor pentru asigurarea triumfului dreptei noastre cauze.

Preşedintele Adunării Deputaţilor, N. N. SAVEANU

Daţi în judecată pentru ultraj

Bacău — Cu ocazia sărbătorilor Purimului evreesc, autorităţile băcăunăne au luat dispoziţiuni pentru păstrarea ordinei în timpul nopţii.

Pe când una din patrule cerceta un grup de mascaţi, caporalul Florea, dela comenduirea plăţei, a fost lovit cu o şapcă în cap de către Iosef David, în urma cărui fapt agresorul s'a refugiat la un prieten al său.

Acestea fiind somat să se predea sub ameninţarea că va fi ridicat chiar de d. prim-procuror numitul I. David a adresat cuvinte insultătoare la adresa d-lui Mina Gorovei, prim-procuror al tribunalului local.

Pentru aceste motive, David a fost dat în judecată pentru faptul de lovire şi ultragiu.

D George Fălticineanu poliţaiul oraşului nostru a înaintat Parchetului pe Marcu Zilberman, brutar din localitate pe motiv că a ultragiat şi lovit pe comisarul Panait Tulică în exerciţul funcţiunii.

Coresp.

INFORMAŢII

x **Se ieftineşte pînea?** — *Se ştie că la Bacău pînea s'a ieftenit. Ori e vorba ca morarii din Bacău să facă municipiului Iaşi o ofertă de furnizarea unei cantităţi de făină pe un preţ mai redus ca cel existent azi în Iaşi, ceia ce ar da posibilitatea ca şi la noi pînea su ieftenească.*

x *Afacerea Atatchi.* — Ziarul „Dimineaţa" anunţă ştirea din Chişinau, cum că bijutierul Atatchi a cerut ministerului de justiţie începerea unei anchete cu privire la activitatea judecătorului de instrucţie Culianu, din Iaşi care i-a sechestrat toată averea, în vederea unor reclamaţiuni eventuale. Deasemenea se mai arată că d. Culianu cercetează unele chestiuni, care n'au fost reclamate de nimeni.

x D. D. Burileanu guvernatorul Băncii Naţionale, a plecat la Paris în vederea aranjamentelor privitoare la împrumutul stabilizării.

x *I s'au furat registrele!* — D. David Moscovici, din Bârlad a reclamat poliţiei că, venind cu trenul de Bucureşti, între staţiile Bârnova şi Ciurea, i s'a furat o valiză care conţinea registrele fabricei de vată „Progresul" din Bârlad.

Se fac cercetări.

x Pentru concursul de medic primar la spitalul israelit, s'au înscris până azi d-nii d-ri Rosenblatt, Veiselberg şi Glückman.

x Un început de incendiu s'a declarat la băcănia d-lui Zaharia Fainblat din str. Moara de Vânt 4, care a fost localizat de locatari.

x Sâmbătă s'au declarat două noi cazuri de scarlatină în străzile Lăutari şi Berăria Veche.

x Ieri a avut loc la şoala primară „Carmen Silva" de sub conducerea doamnei Veturia Botez, adunarea generală anuală. S'a luat cunoştinţă de gestiunea financiară a comitetului pe anul 1927 şi s'a votat proectul de buget pe 1928 Comitetul şcolar a fost complectat astfel: Preşedinte d. I. Şoarec, membri: d-nele Veturia Botez, Vasiliu Voinea, Elena Ghiulea şi d-nii inginer Sofronie, avocat Şerban şi părintele Chirica.

x In cercurile preoţeşti se vorbeşte de un proect al I. P. S. Mitropolitul Pimen, în ceia ce priveşte seminarul şi tipografia bisericească de la Mănăstirea Neamţ.

E vorba de o nouă organizare a acestor instituţiuni.

x *Sinucidere.*— Am relatat că în com. Bosia-Iaşi a fost găsit cadavrul unui sătean, care avea beregata tăiată.

In urma cercetărilor făcute de jandarmi, s'a stabilit că Gh. Mihăeseî, suferea de mai multă vreme de alienaţie mintală, şi în aceste împrejurări el şi-a tăiat gâtul cu un brici, apoi s'a aruncat în fântână.

x D-nii C. Căpriţă, ing. Or. Bejan, C. Cerkez, V. Cristea, P. Tudose, Al. Sturdza, N. A Bălăii, consilieri judeţeni aleşi, au fost confirmaţi în calitate de consilieri de drept în consiliul municipal local.

x Pictorul St. Dimitrescu, profesor al şcolii de Belle-Arte din Iaşi, a demisionat din comisiunea de reorganizare a şcolilor de Belle-Arte, la care fusese rechemat.

Totodată D-sa a demisionat şi din jurul Salonului Oficial, din anul acesta.

x D. Vasile Butureanu decanul facultăţii de ştiinţi a cerut un concediu până la Paşti din cauză de boală. Consiliul facultăţii de ştiinţi se va întruni în astă seară pentru a desemna un profecan în timpul absenţei d-lui Butureanu.

x Ministerul instrucţiei a cerut de urgenţă rectoratului universităţii din Iaşi un tablou nominal de profesorii care au împlinit vrâsta de 70 de ani, precum şi un tablou nominal de personalul ştiinţific şi tehnic de la laboratoriile universităţii din Iaşi.

x Mâine seară se întruneşte senatul universitar la ordinea zilei fiind pedepsele aplicate mai multor studenţi.

x Doctorul **Brener** *specialist mamoş,* boli de femei, consultă de la 2 până la 6 p. m

„LIMBA GEOGRAFICĂ ŞI DESCIFRAREA EI"
de
Dr. N. E. IDIERU

studiu ajutător pentru cursul de geografie istorică şi de istorie geografică, în toate clasele şcoalelor secundare. **Preţul 30 lei.**

De vânzare numai la librăriile „Ioan V. Ionescu", str. Lăpuşneanu 37; „Cultura Românească", str. Ştefan cel Mare 35 şi la autor, str. C. A. Rosetti 47. Iaşi.

x Tribunalul a reconfirmat Sâmbătă, mandatul de arestare al lui David Kipervasser, omul de afaceri al lui Atatchi; şi a confirmat mandatele de arestare ale lui Petru şi Lazăr Dresaru, complicii lui Habuc.

„SPIRITIST"
Prezicător SĂVESCU

Strada ETERNITAŢEI No. 58 (prin Târgu Cucului) **Singurul** este în **ROMANIA**

PREZICATOR documentat cu INVENŢIE proprii sigure — dar fără a-şi face — reclamă mare— Incepând acum o nouă *„invenţie"* în calculul „CIFRELOR" prezice, orice afaceri serioase la persoane serioase descoperă orice mistere sufleteşti din viaţă şi dă toate lămuririle necesare pentru orice interes, sufleteşte, căsătorii, boale orice fel, comerciale, furturi, atât cât e posibil desigur.

Dă lecţii de sugestiune şi magnetismul—face magnetismul pentru vindecarea boalelor de nervi, anemie, dureri de cap, gânduri fixe, energie, boala dragostei (iubiri fatale) şi deprinderi rele, linişte în căsătorie etc.

Discreţie sigură. Toată ţara prin scris. Consult. 9—12 şi 2—7½ Duminică până la 4 după masă.

„LA CĂMILA"
JOSEF MARCU

IAŞI, Str. Anastasie Panu 47
Uleiuri, Vopsele, Produse chimice
CULORI pentru ouă

Au sosit 250,000 plicuri din Cehoslovacia, în 8 culori şi 40 modele diferite. Hârtie marmorată şi Lac pentru ouă.
VINDE mai EFTIN ca oriunde

DE INCHIRIAT

1) *Locuinţă* compusă din 5 odăi, bucătărie, odaie şi subsol pentru lemne.

2) *Prăvălie* şi una cameră alăturată, precum şi subsol pentru lemne, situate în str. I. C. Brăteanu 193.

A se adresa la casieria Băncii Dacia.

AVIZ
Către Agricultori

Camera de Agricultură face cunoscut c'a sosit şi se află de vânzare la Cameră, str. Lăpuşneanu No. 35 etaj, sămânţă de sfeclă furajeră, varietea Mamuth—galben „Colos".

Sămânţa este de calitate superioară ca varietate şi putere germinativă.

Se vinde cu **45 lei kgr.**

Orele de biurou la Cameră: 8—1 dim. 4—6 d. a.

RAME

Asortiment complect de rame străine.

Incadrări de tablouri.

Execuţie perfectă. Preţuri de fabrică, la

ATELIERUL DE MOBILE
MIHAI HUŞTIUC
str. Ionu 6 (curtea Conservatorului)

Mai multă solicitudine
pentru cultura poporului
(Continuare din pag. I-a)

cercuri culturale, comitet şcolar comitet de construcţie, bibliotecă, muzeu, bancă populară, etc. *o face învăţătorul.* El este controlat şi notat ca atare şi de inspectorii pentru propaganda culturală. Ord. Ministrului spune textual: „ordonanţele de control au dispoziţiuni severe să urmărească aducerea a îndeplinire a operei de mai sus, vor prevede notări deosebite în statele personale pentru acei învăţători, cari vor contribui la răspândirea culturii în masele cât mai profunde ale poporului".

Se găsesc dar în ţara român. un număr de aşa zişi *oameni jenoşi* şi aceştia sunt învăţătorii. Dar să nu perdem din vedere că ei mai fac şi politică şi încă militantă (despre unii, — gurile rele spun că fac ageutura politică). Făcând şi eu parte din corpul didactic primar după o experienţă de 16 ani, mărturisesc, că nu înţeleg, cum se poate achita satisfăcător acest factor de multiplele atribuţiuni ce-i incumbă datoria.

Şi totuşi cum se face este întrebarea? căci rapoartele şi inspecţiunile controlor lor noştri conchid cu: „ţara-i în fericire, trebur le-i merg bine"? toate conchid cu: Bine pace! N'o fi aceasta tocmai ca povestea ţiganului care aducea veşti de la ţară stăpânului său în oraş. — „P'acasă este bine?" întreabă stăpânul. — „Bună pace", răspunse ţiganul mai întâiu, apoi fără să pară mişcat de nenorocirile ce-au isbit pe bietul stăpân, începe a-i înşira: Griveiu a crăpat mâncând hoit din calul vostru de călarie. Caii de trăsură şi grajd şi tot din curte au ars. Tatăl vostru a murit şi mama voastră de mare supărare a înebunit... De; ce să-i zici, sfârşeşte ţiganul, şi omul multe face până i se înfundă... *încolo-i bună pace!!*

*

In ziua de 4 Febr. a. c. primesc încunoştinţare de la sub Revizorul şcolar respectiv să prezidez comitetul de propagandă culturală dela com. Ciurea compus din: învăţători, preoţi, primar, notar, şef de post, pichet agent sanitar, moaşă etc şi să trimit în cel mai scurt timp programul de lucru pe întregul an.

Dşi mi s'a părut că acest procedeu nu e tocmai în spiritul timpului, familiarizat cu sistemul biurocratic cu care sunt alimentat de atâţia ani, am încercat să mă conformez celor ordonate şi pentru ziua de 12 Febr. a. c. — notaţi bine, *ziua de 12 Febr. a. c.* — am invitat la oficiul primăriei Ciurea cu adrese oficiale, toate notabilităţile — implicit învăţătorii din comună, pentru a stabili împreună programul de lucru şi a fixa zilele când să se ţină şezătorile.

Dar spre mirarea unui incorigibil visător, am constatat că nu s'a prezentat nici unul din cei invitaţi, ba am fost chiar persiflat de un ager vătăjel cu vorbele: „Matale nu ştii că astăzi este întrunirea guvernului la Iaşi şi şeful de sector a fost în vr'o trei rânduri săptămâna asta pe aici şi a dat ordin să nu lipsească nimeni dela întrunire"?

Ştiam că numai pentru cinci minute, încetează act vitatea într'un teritoriu—la scoborîrea în mormânt a unui cap încoronat, dar pentru întrunirea guvernului să înceteze chiar şi mult trâmbiţata propagndă culturală, asta nu-mi putea intra în minte.

Răspundă acum oamenii de bine, ce pot face învăţătorii în astfel de condiţiuni, decât rapoarte despre supra-încărcarea culturală a sătenilor, cu rugămintea de-a fi propus cel puţin pentru o decoraţie. Referatul favorabil al şefului de sector se obţine numai cu docilitate.

Dar aceste procedee funeste şi „peirea ta prin tine Israile" sunt eloquente, căci în sânul populaţiei noastre se înculbează progresiv pasiunile, înainte de a se semăna virtuţile.

De aceea, îngrijiţi-vă onor. autorităţi cât mai e timp de starea satelor noastre—de îndelenicirile intelectual lor satului, dela care se aşteaptă regenerarea. Inlăturaţi pe cât posibil asperităţile, sădindu-le în suflete sentimente generoase căci „caracterele de bronz au început a se rări în societatea noastră — după cum zicea Revizorul Mustaţa şi locul lor îl iau inteligenţele de spirit, zeflemiste şi blazate, ne-a crescut capul pe socoteala inimei şi caracterul nostru e pe cale de a deveni monstruos în paguba sănătăţii noastre naţionale"; faceţi-i să înţeleagă că pentru învăţător este mai mare Revizorul şc., pentru preot protoereul, pentru primar, notar pretorul ş. a. m. d., *iar nu şeful de sector politic al partidului dela guvern,* căci numai astfel deschideţi calea spre adevărata propăşire a neamului.

Mihai Zosin, învăţăto
Ciurea-Slobozia-Iaşi

ANUL XXIV No. 6246 — 3 LEI EXEMPLARUL — MERCURI 14 MARTIE 1928

ABONAMENTE
Lei 1000 pe un an
„ 500 „ 6 luni
„ 300 „ 3 luni

OPINIA

ZIAR POLITIC COTIDIAN

ANUNCIURI
se primesc la toate
Agenţiile de Publicitate
şi la
Administraţia ziarului
Iaşi—Str. Gh. Mârzescu 17

Solidaritatea românească

în problema naţională a optanţilor

D. Titulescu, marele reprezintant al României în Consiliul Ligii Naţiunilor, în interviewul acordal agenţiei telegrafice Rador, a subliniat foarte bine caracterul naţional al problemei optanţilor. Dacă toţi romînii vor fi uniţi pe această chestiune şi nu vor face politică de partid dintrînsa, nimic rău nu i se va putea întîmpla

D. N. Titulescu

României, —a spus d. Titulescu.

Sunt nenumărate chestiuni care pot forma obiectul preocupărilor de partid şi pot fi utilizate cu succes în acest scop. Problema optanţilor nu trebue să intre în rîndul acestor chestiuni, mai ales acum cînd ţara are de învins mari dificultăţi în faţa forului internaţional. Sănătatea trebue să ştie că într'o problemă de mare interes naţional, toţi romînii sunt solidari.

Să luăm exemplu de la adversarii noştri, ungurii, în această privinţă. In ţara lui Horty regimul este mult mai rău ca la noi; lupta între partide e ascuţită până la duşmănii ireductibile. Şi totuşi, în chestia contrabandei de la St. Gotthard, toată Ungaria politică s'a identificat cu puntul de vedere al oficialităţii. Chiar şi socialiştii au aprobat politica contelui Bethlen.

Dacă în Ungaria dictatorială şi sfîşiată de lupte interne, s'a putut face unire pe o chestie nedreaptă ca acea a contrabandei de arme, să nu ne putem uni noi romînii pe o chestie dreaptă, de prestigiu naţional, cum este problema optanţilor ?

Reprezintanţiii partidelor au declarat în parlament că îşi însuşesc în întregime punctul de vedere susţinut de delegatul romîn la Geneva.

Tot atît de util ar fi ca masele cetăţeneşti, fără deosebire de culoare politică, să se adune în toate oraşele ţării şi să manifesteze demn, dovedind că neamul românesc este deplin unit şi are o singură părere în chestiuni de demnitate, de dreptate şi de interes naţional.

Micile certuri de politică internă trebue să dispară în faţa Europei.

Din toată lumea

Transplantarea ochilor — Un mare doctor din Chicago, anume Laurentius Walkman, a reluat de curînd chestiunea atît de discutată în lumea medicală, problema transplantării ochilor. Medicul american socoate posibilă redarea văzului unui om, înlocuindu-i în orbite ochii săi orbi cu ochi buni de animal. Există un singur lucru care mai trebueşte descoperit: racordarea şi lipirea nervilor şi ramificaţiilor nervoase în aşa mod, încît ele să se îmbuce perfect cu reţeaua nervilor craniени. Doctorul Walkman speră să rezolve în curînd şi această chestiune, care va constitui o adevărată binefacere pentru orbii din toată lumea.

*

O mamă darnică. — Femeia Yontasa-He din Kioto (Japonia) a dat naştere la 6 copii dintr'odată.

Produsul acesta en-gros constitue pentru orcare femeie japoneză un titlu de laudă şi cinste.

La noi, în această epocă de criză, ei ar fi pentru orce familie un adevărat dezastru.

*

Lindberg obosit. — Celebrul aviator american Charles Lindberg, în urma atîtor zboruri, banchete, dansuri şi discursuri, a devenit nervos şi obosit. După sfatul prietenilor, Lindberg a hotărît să se interneze într'un spital din Baltimore pentru a face o cură de odihnă. Iată că nici gloria prea mare nu-i bună...

*

Succes femenist.—Doamna Runciman (nevasta fostului ministru liberal englez Walter Runciman) a fost aleasă deputat la o alegere parţială în Cornouailles (Anglia) bătînd cu mare majoritat a pe candidaţii conservator şi laburist.

Este a opta femeie-deputat în Camera engleză.

*

Pagubă imensă. — Un bijutier din Paris a expediat prin poştă, la Londra, un colier alcătuit din 57 perle splendide. Cutia a ajuns la destinaţie, perfect împachetată şi cu sigiliile intacte. Numai că înăuntru nu se aflau perlele.

Cercetările de până acum ale poliţiei au rămas fără rezultat. Colierul dispărut este evaluat la peste 48 milioane lei.

*

Timpul distrugător. — Biblioteca naţională din Leningrad (una din cele mai vestite biblioteci din lume) este primejduită de efectul distrugător al timpului. Filele cărţilor au început să se îngălbănească şi să se distrame.

Se socoteşte că această „boală" a cărţilor provine din lipsa de spaţiu şi din îngrămădirea volumelor unul peste altul. De aceia, directorul bibliotecei a cerut sporirea localului.

Acelaş fenomen de „îmbolnăvire" a cărţilor se observă şi la biblioteca muzeului „Rumiantev" din Moscova.

PENTRU UNIFICAREA ARABIEI

Harta Arabiei

Regele Ibn Seud

Triburile arabe ale Wahabiţilor au pornit o mişcare pentru unificarea Arabiei, împiedicând planurile englezeşti de acaparare a provinciei. Wahabiţii proiectează ostilităţi contra Irakului şi a Transiordaniei (adevărate colonii britanice) Regele Ibn Seud al Hedjasului şi Nedjedului, care se bucură de o mare autoritate în lumea arabă, sprijină aspiraţiile Wahabiţilor.

Actualităţi politice

Norocul reporterilor

Aţi observat în ultimul timp că harnicii noştri reporteri politici epuizaseră subiectele senzaţionale. Se banalizase chestia schimbării de guvern, şi numai era vorba macar de o remaniere ministerială.

Şi iată dintr'odată producându-se hotărîrea de la Geneva în chestia optanţilor. O adevărată fericire pentru reporterii politici. Deacum, zilnic se va schimba guvernul şi se vor alcătui noui cabinete prezidate de d-nii Maniu, Iorga, general Averescu, prinţul Stirbey, sau Nicu Metz.

Reportajele senzaţionale şi precise despre „criza politică" şi „ce gândeşte Regenţa", vor ţine cel puţin până la Paşti.

Norocul lui Caracudi...

D. Iorga vrea guvernul

Intr'un interview acordat la Paris unui ziarist român, d. Iorga a declarat că d-sa este în măsură a conduce frânele Statului şi a scoate ţara din halul în care se găseşte. In consecinţă, revendică puterea pentru partidul dumisale.

Bine că o revendică! Ţara ia notă...

Legea ocrotirii muncii

Legea democratică a ocrotirii muncii, întocmită de d. dr. Lupu, a fost votată la Senat în unanimitate. De remarcat că şi d. I. Răducanu, reprezentantul partidului naţional ţărănesc, a declarat că legea este bună şi e aprobată de opoziţia naţional-ţărănistă.

Aceasta este, până acum singura lege pe care opoziţia o aprobă.

X.

„OPINIA" LITERARA ŞI ARTISTICA

Ofensiva dragostei

In mai toate ţările din Apus s'au înfiinţat societăţi care au scopul ideal de a reabilita dragostea platonică. Evident aceste societăţi s'au ivit ca o reacţiune împotriva amorului contimporan, care se confundă exlusiv cu actul fizic. Mijloacele de luptă ale societăţilor se compun din aceleaşi metode învechite : conferinţe, şezători, propagandă, discursuri şi alte banalităţi. Dragostea nu se poate preface cu asemenea argumente teoretice şi deci rezultatul acestei activităţi va fi nul, ceia ce de altfel s'a şi constatat.

Dar totuşi amorul de azi necesită o transformare. Ea însă nu va veni decât dela sine, atunci când se vor schimba spontan mentalitatea şi moravurile actuale. Până atunci iubirea va rămâne mereu acoperită de perdelele alcovurilor destrăbălate, de unde pot ranji în voie toţi Gâitanii şi toţi pomădaţii asasini.

i. b.

FAPTE

Amorul silit,

este titlul unui mare roman de senzaţie, scris de francezul Francois Fosca. Autorul tratează un „caz" interesant de dragoste. Doi tineri socotiţi de toată lumea că se iubesc reciproc, nu prezintă în realitate decât prietenia obicinuită dintr'o fată şi un adolescent. Iubirea lor presupusă, se răspândeşte însă public în aşa mod, încât tinerii se văd moralmente constrânşi să rămână amorezaţi. Şi după câtva timp, într'adevăr, dragostea reală nu întârzie să vină. Este desigur o deviare de la înţelepciunea veche care ne spune că dragoste cu sila nu se poate !

Propaganda în străinătate

Societatea scriitorilor romîni din Capitală a hotărât să orga-

(Continuarea în pag. 4-a)

ASPECTE

MORALA UNEI FABULE

Situaţia politică, în urma eşecului dela Geneva, se tulbură în ţară ; siguranţa, de acum o săptămînă numai, a d-lui Duca începe să se clatine şi morga liberală e în declin. Ceva este putred în organizaţia guvernului : politica sa.

Nu ştim ce amănunte va aduce dl. Titulescu dela Geneva cari să poată justifica insuccesul ; desigur însă că sînt nenumărate şi a căror vină nu o poartă ministrul de externe în conflict latent cu dl. Duca în special. Va fi o răfuială între noi răsi, cu o singură consecinţă : retragerea guvernului.

Cu acest prilej însă, experimentăm încă odată balcanismul moravurilor noastre politice ; de îndată ce s'a cunoscut rezultatul conferinţei, guvernul a început să-şi caute sprijin oriunde şi în special în rîndurile opoziţiei.

Aceeaşi oameni politici, Maniu, Vaida, Mihalache,— cari până alaltăeri erau decretaţi trădători de ţară şi pe umerii cărora se arunca răspunderea gravă decurgând din campania în străinătate a partidului ţărănist, au devenit dintr'odată patrioţi şi solidarizarea lor este căutată cu orice mijloace.

Se vorbeşte chiar şi de un guvern de concentrare în care i-am vedea stând alături pe d-nii Vaida cu Duca, Madgearu cu Lupu, Iorga cu Argetoianu, sub preşedenţia ocazională a principelui Ştirbey.

Desigur că şi în alte ţări partide diverse şi cu programe deosebite au colaborat în momente grele ; dar acolo şefii partidelor nu şi-au suspectat niciodată cinstea personală, acolo nu se injuraseră până în ajunul pactului de colaborare ca la uşa cortului, nu-şi descoperiseră unul altuia metehnele fizice şi nu se trimeseseră la originea maternă.

Ce concluzii poate trage bietul cetăţean dintr'o eventuală împerechere liberalo-ţărănisto-averescană ? Cum poate fi considerat, din punct de vedere al moralei, acest monstru cu trei capete ale căror guri s'au spurcat fără nici o ruşine până adineauri şi acum se deschid pentru o pupătură fraternelă ?

Interesele ţării nu pot fi apărate decât sub egida autorităţii morale. Şi dacă, pentru viitoarea luptă dela Geneva, e nevoe de consolidarea noastră politică, ea nu se poate obţine printr'o şubredă înjghebare guvernamentală zisă de concentrare, al cărei simbol să fie trinitatea fabulei „Racul, broasca şi cu ştiuca".

Morala acestei fabule e prea cunoscută. G. SPINA

Compoziţia armatei roşii

Presa din Moscova anunţă :

In 1926, erau în armata roşie 18,1 la sută lucrători, 71.3 la sută ţărani, 10,6 la sută soldaţi provenind din alte categorii sociale. In 1918, armata roşie număra 35.000 comunişti ; în 1919, 121.681 ; în 1920, 278 040 ; în 1921, 192 427 ; în 1927 numai 90.583.

In 1927 erau 48.1 la sută ofiţeri comunişti, 4.8 la sută ofiţeri membri ai uniunei tinerilor comunişti şi 47.1 la sută ofiţeri fără partid politic.

Se numără în armată 64.8 la sută ruşi, 17.4 la sută ucrainieni, 4,2 la sută ruşi-alb, 2.1 la sută evrei, 2 la sută tătari.

INAINTE DE PREMIERĂ

TEATRUL NAŢIONAL: R. U. R.

de *Demostene Botez*

In astă seară se joacă pe scena teatrului naţional din Iaşi drama utopică şi colectivă a cehoslovacului *Carl Clapek*.

Jucată cu mult zgomot pe scenele tuturor teatrelor din lume, piesa aceasta va reînvia în faţa noastră ceva din chinul sufletesc al tuturor oamenilor.

Scenă noastră devine astfel o scenă europeană.

In astă seară nu se va vedea la lumina rampei un conte raţionând cu bastonul învîrtit între degete, sau privind după fumul de ţigară ca în cărţi poştale de amor ; nu va fi vorba de un adulter nici măcar în o formă inedită, dacă se poate ; şi nici de o contesă leşinată de sterie când contele i-a prins scrisoarea de amor adusă de valet, pe tavă.

In astă seară vor apărea pe scenă gândurile noastre.

Drama e utopică ; ea e o aberaţie, dar simbolizează ironizând un gând al nostru, al tuturor.

„R. U. R." e o şarjă dusă până la ultima limită în contra mecanizării vieţii noastre, prin nevoile economice, prin ştiinţa veşnic progresând, prin toată alcătuirea de astăzi.

Acei care muncesc în viaţă au simţit totdeauna într-o clipă de reculegere şi de interogare cu sine, ceva mecanic în viaţă. Ce deosebire este între—o maşină şi lucrătorul care zi cu zi până la sfârşitul vieţii face la aceleaşi ore acelaş lucru ? Şi, asta e adevărat pentru toţi oamenii care trăesc dintr-o profesiune.

Ştiinţa cu descoperirile ei ajută acestei mecanizări, scoţând din muncă celace lucrul manual avea preocupare de artă, precum şi gândul şi ideia de variaţie.

CARL CIAPEK

Viaţa socială aşa cum s desvoltă e tot mai mult un angrenaj care prin ştiinţă devine din ce în ce mai artificial.

(Continuarea în pag 4-a)

(3) FEMEI-RAZE DE SOARE

Părăsita de pe Oxford-Street

de dr. N. E. IDIERU

Vittoria Calonna — văduva marchizului de Pescaïre — este încă una din creaturele ideale pe care, de astă dată, genialul *Michel-Anghelo* — pe când picta faimoasa lui compoziţie *Judecata din urmă*—o întâlni în cale.

Minunatul artist — atât de urât, ca figură — avea vârsta de peste şaizeci şi trei de ani, iar femeia patru zeci şi opt, când legătura lor deveni cu totul intimă.

Dar, vai !, după scurt timp, într'o prea frumoasă seară, ea îşi dete sufletul, calmă şi surâzătoare, ţinând mâna lui într'a sa, până în minutul supremului spasm...

Nişte biografi severi—pare-se însă juşti — au stabilit că frumoasa Vittoria a fost „un tacâm" de soiul d-nei George Sand, niţel cam fluşturatică în amor sau, şi mai bine încă o „inaintaşă" a celei ce avea să fie d-na Récamier... mult mai preocupată să-şi aibă un „cenacu" de admiratori prosternaţi, decât să rezerve unui singur „ales" comoara tandreţei sale...

Alte iubiri ideale ne mai sunt cunoscute... Astfel, este iubirea năbădăioasă a lui lord *Byron* pentru *Mary Chaworth*, care însă nu vroi să dea nici atenţie omagiilor tânărului şchiop ; avem apoi, pe *Vermersch*—în care nu vom considera aci decât pe poetul—cărula un amor infocat i-a smuls frumoasele versuri, din ale sale *Stances* à *Rachel*, celebra tragediană franceză.

Dar dintre toate astea mici *„raze de soare"*, dintre toate aste figuri de femei, nu este poate niciuna mai atingătoare ca aceea a sărmanei fete pe care a proslăvit-o *Quincey*, autorul scrierii *„Confessions d'un mangeur d'opium"*. El o întâlnise rătăcind pe străzile Londrei, într'o vreme când i se întâmpla să nu mănânce în toate zilele... Intre neagra lui mizerie şi resentimentele fetei, se stabili un cucent de simpatie cu totul ideală.

Intr'o zi, Quincey — lihnit de foame — leşină. Biata fată, din cei câţiva gologani ce avea în buzunar, dete fuga şi-i cumpără un pahar cu vin cald, care-l înviorâ.

După câteva zile, trebui să plece din oraş, crezând că absenţa nu-i se va prelungi mai mult de o săptămână. Îşi jurară să se revază şi întâlnirea şi-o fixară în chiar strada în care idila lor se născuse.

„Când îi dădui ultimul sărut de adio, zice el, ea îmi aruncă braţele în jurul gâtului şi se puse pe plâns fără a spune o vorbă."

Or, a fost un adio veşnic. In contra oricării aşteptări, Quincey lipsi mai mult de o lună.

(Continuarea în pag. 4-a)

Foarte important

pentru proprietari de automobile și mașini de orice natură

In v derea nou companii de lucrări mi-am mai instalat și pus în funcț'une după sistemele cele mai perfecționate următoarele mașini moderne:

Mașini universale pentru frezat
Mașini universale pentru rectificat și șlefuit vil hrochene și blocuri de orice mărime.
Strunguri diferite mărimi.
Aparate speciale pentru sudură autogenă.
Cuptoare speciale pentru cimentare.
Stoc permanent de Oțeluri speciale diferite calități precum și compoziție fină.

Secția mecanică astfel instalată, execut prompt ireproșabil și cu prețuri avantajoase orice lucrări metalice, PIESE NOI și ORICE REPARAȚIUNI la automobile și orice mașini agricole și industriale.

Fabrică Metalurgică I. MAREK
Iași-SSocola 153—155, Telefon 53

Cele mai bune prezervative

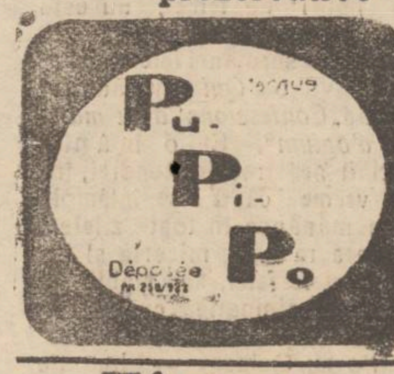

Vânzare

Marți 20 Martie a. c. ora 12 va avea loc la Tribunalul Botoșani vânzarea imobilului din, Tg. Frumușica Jud. Botoșan-proprietatea moșt. def. V. Gheorghiu și care se compune din un loc 1 de crâșmă cu 5 odăi, pivniță și iantret.

Imobilul are o supr. de 118 m. p. și terenul are o suprafață de 400 m. p.

Totdeauna a fost local de crâșmă și han.

Strigările vor începe de'a suma de 51400 lei iar ca garanție 5 la sută.

Orice informații se pot lua de la dosarul vânzărei la Trib. Botoșani.

Situație Frumoasă

Își poate, creia orice persoană serioasă domiciliată în Iași și având întinse relațiuni în Instituțiile publice și particulare.

Salare și comisioane mari.

Informațiuni 9 jum.— 12,

Asigurarea Românească
Iași, str. Lăpușneanu 40

Doriți a vă face economii la cumpărăturile D-voastră de:

Matasă românească, Matasă pentru *pardesie, pijamale* și *combineuri, căptușeli, poplinuri* etc. în toate *culorile* și *desenurile?*

Cumpărați direct dela fabrica

„Industria Casnică"

IAȘI, str. Ștefan cel Mare 23 în curte care vinde toate aceste articole *în detail cu prețuri de en-gros.*

DE INCHIRIAT frumos apartament, eftin, Alea Copou centru 6 camero, entrée, apă, bae, pivniță, garaj, electricitate, Tramvai, școală și piață alături. A se adresa D-nei Maria Popovici, Observatorul Astronomic Copou.

România
Corpul Portăreilor Trib. Iași
Publicațiune No. 65
Anul 1928 luna Martie 1

Se publică spre cunoștința generală că conform adresei Jud. Ocol II Urban Iași No. 5244 | 1928 se va vinde prin licitație publică în ziua de 29 Martie 1928 ora 10 a. m. averea mobilă sequestrată cu procesul verbal No. 273 | 1928 de la D-nii Carol și Eleonora Le Page la pretenția Soc. Inlesnirea din Iași avere compusă din: un birou cu 7 saltare, un pedestal cu 3 picioare, 2 scaune, 6 linguri și 6 furculițe de alpaga, 6 cuțite și un serviciu de birou.

Vânzarea se va face în Iași, str. Ștefan cel Mare No. 11, la sediul Soc. Inlesnirea pe bani gata și în asistența comisarului respectiv.

p. Șef Portărel, Gh. V. Sava
Secretar, Munteanu

Primăria Comunei Urbane Bălți

Publicațiune

Primăria orașului Bălți, aduce la cunoștința generală că în ziua de 3 Aprilie 1928 ora 12 se dă în antrepriză prin licitație publică, în conformitate cu art. 70—82, din legea Contabilității Publice, pavarea străzilor Poet Stamati și Unirea, și anume:

1). Strada Poet Stamati, care leagă strada Regele Ferdinand cu strada G-l Popovici, de la suma de 400,000 lei în jos.

Pavarea se va face cu pavele de granit, în suprafață de 575 m. p. de formă regulată și în suprafață de 272.50 m. p. de formă neregulată.

2). Strada Unirea coprinsă între strada Dragalina, Lafont II, Dimitriadi și Abator de la suma de 2.000.000 lei în jos.

Pavarea se va face cu pavele neregulate din cariera Volcineț, în suprafață de 4.857.60 m. p.

Toate lucrările se vor executa conform Caetului de sarcini. In ce privește executarea bordurilor, Primăria își rezervă dreptul de a modifica materialul, plătind diferența de preț.

Licitația se va ținea în localul Primăriei, iar ofertele, vor fi închise și sigilate.

Termenul furnizărei materialelor se va stabili la încheierea contractului.

Termenul începerei și executărei lucrărilor va fi dela 1 lunie 1928.

Garanția în valoare de 10 la sută asupra sumelor arătate în devizul aprobat, care va consta în numerar, sau efecte garantate de Stat, se va admite a fi depuse în 2 rate și anume:

La depunerea ofertelor 5 la sută, iar restul de 5 la sută, în ziua stabilită de Primăria, pentru încheierea contractului.

Desenele. Devizele și condițiunile amănunțite se pot vedea în toate zilele de lucru la Serviciul Technic al acestei Primării, între orele 9—13.

Primar, A. Krupenski
Șeful Serviciului Technic
Inginer-Arhitect Steingart
Secretar, Anibal Popescu
No. 3210 — 1 Martie 1928

Strungar

Se caută la

Țesătura-Iași

STR. SOCOLA

A se prezenta cu acte și certificate

DOCTORUL
R. DAMSKER
str. Ghica-Vodă No. 44-46

MEDICINA INTERNA, SIFILIS și GENITOURINARE tratează prin

DIATHERMIE

Bolile interne, reumatismul, guta, nevralgii, etc.
Bolile urinare și boli de femei
Cons. 8—11 a. m. și 3—7 p. m.

Dr. Albert Ficler

Specializat în principalele clinici din *Berlin, Leipzig* și *Frankfurt a/M.*, în
Boli interne, Boli de Stomac, Intestine, Ficat
Boli de nutriție: Diabe (Tratamente cu Insulin), **Gută Arteroscleroză,** *etc.*

Tratamente cu
DIATERMIE
pentru toate maladiile indicate
Cons.: 9—11 și 3—6.
Iași, Str. Lăpușneanu 27

DE INCHIRIAT în str. Procopie No. 18, un apartament compus din 3 camere antret și dependințe, vizibil între 2—3.— De asemenea, de vânzare un salon, o sufragerie și altele. A se adresa la proprietar Barbier str. Procopie 18.

Odiseia unui elev fugar

Spiritism și șatră de țigani

Tânărul Eugen Culotti, elev la școala comercială din localitate, fiul d-lui Ciro Culotti din stradela Cerkez, a dispărut la sfârșitul anului școlar 1927, fiindu-i teamă că va cădea la examene.

Părinții lui au anunțat poliția, care a început cercetări. Elevul fugar n'a mai fost găsit.

•

Iată însă că acum câteva zile părinții lui Eugen Culotti, au primit o scrisoare din partea unui elev dela un liceu din Fălticeni, care anunța că cel dispărut se găsește într'o șatră de țigani, la marginea orașului.

D. Ciro Culotti a sesizat Brigada de Urmărire, care a cerut poliției din Fălticeni să facă noi cercetări pentru descoperirea lui Eugen.

Poliția l-a interogat pe Vasile Ivanovici, elevul denunțător.

El a declarat că a văzut fotografia lui Culotti în ziare și că a aflat prin spiritism că cel dispărut dela Iași se găsește într'o șatră de țigani sub numele de Lică Gazan.

Cercetările poliției n'au dus la nici un rezultat.

Acum d. comisar Diaconu, dela Brigada de Urmărire, face investigații la Iași.

Din Pașcani

Pașcani. *Inmormântare.*— In orășelul Lespezi, a încetat din viață după o lungă suferință, venerabilul fruntaș N. L. Barad. Defunctul care a fost cinstea personificată, era omul de încredere al tuturor boerilor moldoveni.

La înmormântare a azistat întregul târg, fără deosebire de confesiune.

Politice. — A apărut primul număr din „Dreptatea Noastră" foaie săptămânală a organizației locale național-țărăniste.

In sînul organizației național-țărăniste a jud. Fălticeni, se discută mereu așa zisă problemă „Ghițescană", care e pe cale să spargă unitatea organizației județene, care se va împărți în două părți, cu pro și contra, primirei în partid a grupului de intelectuali în frunte cu d. Ghițescu, fost liberal.

Vestitor

PIERDUT o poliță de asigurare a Soc. Centrala Moldovei No. 111, de Lei 20000.—

O declar nulă și fără valoare în mâinile oricui s'ar găsi.

IANCU ȘAIE
strada Tatarași 52

S'A PIERDUT un câne prepelicar, rasa pointer, culoare albă cu pete castanii pe cap, răspunde la numele de Zar. Aducătorul va primi o recompensă Doctor Mârzescu, Lascar Catargi 13, Loco.

SE CAUTA de urgență un încasator contra remiză de către Asociația Funcționarilor de Birou din Industrie și Comerț. A se adresa la d. A. Glasser strada St. Andrei No. 2, Iași.

DACTILOGRAFA PERFECTĂ, angajează imediat „Asigurarea Românească" Iași, str. Lăpușneanu No. 40.

DE INCHIRIAT două camere mobilate cu intrare separată în str. Lăpușneanu No. 35 în curte jos la Elisée.

România
Corpul Portăreilor Trib. Iași
PUBLICAȚIE No. 68
Anul 1928, luna Martie 7

Se publică spre cunoștința generală că conform Jurnalului Trib. Iași s. lil-a, No. 1874 | 1928 se va vinde prin licitație publică în ziua de 22 Martie 1928, ora 1 p. m. averea mobilă sequestrată cu procesul verbal No. 103 | 928 dela D. Grigore Rusovici la pretenția Fraților Schil din București avere compusă din: un pian, 7 covoare țărănești, 1 covor mare, 3 covoare turcești, un biurou, una șifonieră, una canapea, un gramofon și altă avere prevăzută în menționatul proces verbal.

Vânzarea se va face în Comuna Pod-Iloaei, comuna Scobălțeni Jud. Iași, domiciliul debitorului pe bani gata și în asistența notarului respectiv.

Șef Portărel, Gh. V. Sava
Secretar, Munteanu

Falșa Mare Ducesă Anastasia

Excrocheria unei maniace— Câteva păreri

Praga (Ceps) — Călătoria în America a Anastasiei Ceaikovskaia, (care e încă și acum considerată ca fiica ultimului țar al Rusiei, Neculai II), a provocat o nouă serie de articole în întreaga presă; iar chestia evenimentelor de la Ecaterinenburg, care încă nu sunt complect elucidate, este iarăși actuală.

La Berlin, istoria „principesei Anastasia" a fost cercetată nu numai de membrii familiei foștilor țari, dar și de poliția germană precum și de cunoscutul jurist rus K. J. Savici, fost educator al copiilor țarului; de francezul Gilliard și de alte persoane, care avuseră legături cu curtea din Petrograd. Dar toate aceste cercetări nu aduseră nimic pozitiv și sigur.

*

Zilele acestea, ziarul rusesc din Paris, „Rossija" a făcut o anchetă, în care și-au exprimat părerea lor în această afacere toate persoanele care au luat parte la cercetări și trăesc acum în Franța.

Și toți proclamă unanim că înaintea numelui de botez al Anastasiei Ceaikovskaia se poate pune cu dreptate prefixul *„falsa"*. In istoria rusească se reînoește astfel un vechiu fapt.

Părerea unei Mari Ducese

Marea Ducesă Marie Pavlovna care trăește la Paris, a declarat că după părerea ei, *Ceaikovskaia nu este marea ducesă Anastasia.* In timpul cât a fost la Paris, Ceaikovskaia nu s'a prezentat nimănui din familia imperială rusă. Maria Pavlovna crede, că totul nu e decât un mijloc de a stoarce bani. Probabil însă că Ceaikovskaia nu este o aventurieră, ci o bolnavă psihic. Nu e exclus că această femee bolnavă să sufere de mania titlurilor de noblețe și să creadă ea însă și că e fiica lui Neculai II.

Ce spune prințul Iusupov

F. P. Iusupov, cunoscut din istoria asasinării lui Rasputin, aduce o întreagă serie de fapte, care distrug legenda salvării marei ducese Anastasia. Prințul Iusupov, o numește pe Ceaikovskaia *„uzurpatoarea"* și spune despre dânsa următoarele: când nu de mult întipăriturile danturei uzurpatoarei au fost arătate dentistului dr. Kostrițki, care îngrijise familia țarului și își aminteşte perfect toate amănuntele asupra danturilor membrilor acesteia, el a declarat că Ceaikovskaia are cu totul altfel de dinți decât avea marea ducesa Anastasia Nicolaevna.

Apoi Ceaikovskaia nu știe englezește și vorbește cu greutate rusește, în schimb vorbește foarte bine germana.

In familia țarului însă—continuă Jusupov—se vorbea zilnic engleză, iar germana aproape de loc și deasemenea și fiicile țarului vorbeau rău nemțește. Am putut observă pe Ceaikovskaia timp de 2 ore la principele Lichtenberg și pot afirma cu siguranță că această femee nu are nici una din însușirile Anastasiei Nicolaevna.

„Dar cine are nevoe de falsa Anastasie și dece legenda continuă?

„Probabil că sunt anumite motive politice, deoarece motive materiale nu prea sunt plauzibile.

Chiar dacă s'ar constata ca în adevăr Ceikovskaia ar fi fiica decedatului țar Necolai II, nici unul din inspiratorii planului nu s'ar putea îmbogăți, deoarece la băncile engleze nu se găsesc de loc bani depuși de Neculai, deși s'a afirmat acest lucru. Inexistența acestor depozite a fost confirmată de fostul ministru de finanțe Bark, care ocupă astăzi o situație importantă în lumea financiară engleză.

„Acei care cred că aventuriera Ceikovskaia este fiica țarului"—termină prințul Jusupov sau nu sunt inteligenți sau nu sunt cinstiți".

Declarația unui fost prim-ministru

Fostul prim ministru rus, contele V. Kokovțev, fiind întrebat și el, a răspuns că e ferm convins că marea ducesă Anastasia a pierit odată cu ceilalți închiși din familia țarului la Ekaterinenburg.

Ziarul „Rossija" în urma rezultatelor anchetei, încheie spunând că *printre marile excrocherii ale secolului al XX-lea, cea a „falșei Anastasia" ocupă poate primul loc.*

INFORMAȚIUNI

x La Tribunalul Secția III, actele de notariat—s'a autentificat un act de ipotecă a moșiei Roșcani — proprietatea fraților Stern, exploatatorii fabricei de spirt din Ringhelești Botoșani.

Ipoteca este făcută în favoarea Ministerului de finanțe—pentru suma de 540,000 lei, bani datoriți de fabrica Ministerului din taxele pentru spirtul scos în consumație de fabrica. Această ipotecă este după ipoteca de 1.600,000 făcută tot în favoarea Ministerului, tot ca taxe de spirt.

x D. Ilie Mendelsohn, vicepreședinte al Camerei de Comerț, a reclamat poliției că servitoarea sa Eugenia Dudici, a sustras suma de zece mii lei, dintr'o șifonieră, unde se aflau mai mulți bani.

Eugenia Dudici a fost arestată. D. comisar Căpriță de la Brigada de urmărire continuă cercetările.

Erupțiile pielei

Pomada Cadum potolește și vindecă orice iritație sau umflătură a pielei și asigură nopți de somn liniștit persoanelor cari suferă de ani de zile de afecțiuni cutanate. Multe suferințe sunt evitate întrebuințându-se la timp Pomada Cadum contra eczemei, coșurilor, pecinginei, erupțiunilor, coșirii, alăndei, coșilor depe buboae.

x A fost dus la poliție Iancu David din str. Nicolina, în urma reclamației d-lui avocat Stefănescu din str. Lozonschi, că l'a găsit în podul casei.

x Aseară la orele 7 jumătate a încetat din viață la hotelul Rusia, femeia Golda Holfern, din Folești jud. Bălți, care era bolnavă în urma unei nașteri.

x Plutonierul Gh. Mircea, șeful postului de jandarmi din Slobozia a fost condamnat de Curtea de Apel Iași la 5 luni închisoare pentru uciderea cu ocazia alegerilor din Martie 1922 a delegatului țărănesc Gh. N. Popa din Poiana Cornului.

x Comerciantul Ițic Solomon din com. Costuleni-Iași, a fost prădat astă noapte.

Jandarmii au reușit să aresteze pe autori. El este individul Gh. Agapi.

x Astă noapte un furt a fost comis la cârciumarul Aizic Gavril din com. Belcești-Iași

In urma cercetărilor făcute de jandarmii, au fost arestați indivizii D. Cojocariu și T. Rusu din acea comună ca autorii furtului.

x Domnii membrii ai Uniunei Ofițerilor de rezervă Secția Iași se întrunesc Mercuri 14 Martie ora 6.30 seara la Serviciul Technic al Primăriei. (Parcele).

La ordinea zilei chestiuni în continuare.

CITIȚI:

Domnul dela MURANO

de STEJAR IONESCU

Cinci admirabile nuvele: *Domnul de la Murano.— Catiușa.— Zâna Fumului. — Intermezzo.—Iubirea lui Dionis.*

Prețul unui volum 60 LEI

x Alaltăeri și-a depus jurământul în fața Curții de Apel Iași d. avocat O. Voscoboinic.

x In com. Coarnele Caprei a încetat subit din viață, săteanul Gh. Pops.

x Primarul Iașului, a luat măsuri pentru refacerea instalației de apă a abatorului și repararea instalației de captare a apei dela Ciric și Chilia.

x Banca Națională din Iași a cerut Parchetului local să stabilească de unde provine bancnota falsă de 1000 lei găsită între alte bancnote bune într'un vărsământ făcut de Prima casă de Economie din Iași.

ULTIMA ORA

D. Maniu despre hotărârile de la Geneva

Şeful naţional-ţărănist face răspunzător partidul liberal şi cere retragerea guvernului

Bucureşti 13.—D. Iuliu Maniu, şeful partidului naţional-ţărănesc, a făcut aseară următoarele declaraţii presei:

— „Hotărârea Consiliului Ligii Naţiunilor a surprins şi a îndurerat toată lumea românească, deşi pentru unii din noi nu era un secret schimbarea defavorabilă cauzei noastre, a opiniunei Ligii Naţiunilor.

Singura consolare e că hotărîrea nu-i definitivă, — o consolare foarte mică faţă de tap-

D. MANIU

ul îngrijorător că opinia publică europeană pare că s'a întors dela noi şi favorizează pe foştii inamici. Pare a fi o schimbare a întregii atitudini a Ligii Naţiunilor şi a opiniei publice din străinătate. Dovadă atitudinea Ligii Naţiunilor în chestia mitralierelor ungureşti.

Ţara se află în pericol şi în faţa unei crize fără precedent dela 1916 încoace.

Mai departe, d. Maniu analizează problema mitralierelor ungureşti şi atitudinea contelui Bethlen, subliniind faptul că Liga Naţiunilor nu s'a grăbit să soluţioneze problema mitralierelor şi nici macar nu a dezaprobat atitudinea echivocă a Ungariei.

*

„Aici ne-a adus regimul liberal cu sistemul său de xenofobie, de partialitate şi de politică nepotrivită vremurilor.

Se impun următoarele 3 puncte:

1. Precizarea atitudinii ţării noastre faţă de hotărârea dela Geneva. O atitudine clară şi solidară.

2. Stabilirea răspunderilor şi aplicarea sancţiunilor. Răspunderea este a guvernului liberal, iar sancţiunea trebue să fie congedierea imediată a acestui guvern.

3. Căutarea mijloacelor pentru evitarea pericolului care ne ameninţă. Aceste mijloace sunt deocamdată solidarizarea intregii naţiuni, printr'un guvern popular, capabil de reacţiune repede şi cuminte. Şi efectuarea de alegeri libere care să dee o reprezentanţă reală a poporului.

In situaţia internă de astăzi România nu poate avea o politică externă demnă şi eficace. Talentul strălucit al d-lui Titulescu n'a izbutit din cauza politicii interne a partidului liberal.

Patria este în pericol. Noi ne vom face datoria şi nu vom mai tolera acest guvern.

Frig în Europa

Paris 13— Un val de frig se întinde din nordul Angliei peste Franţa şi Elveţia pînă în Europa centrală.

*

Berlin 13— In toată Germania şi în special în Silezia şi Saxonia bîntue furtuni violente care îngreuiază circulaţia trenurilor.

Sinuciderea unui ziarist

Belgrad 13. — Eri dimineaţă s'a împuşcat dr. Jean Chamorel, fost corespondent al ziarului „Le Temps".

Faptul a produs senzaţie întrucât defunctul era bine apreciat în toate cercurile. Actul disperat se datoreşte jenei financiare.

Scandal la o bodegă

Doi avocaţi răniţi

Bucureşti 13.— Un scandal s'a petrecut aseară la bodega „Mercur" din pasajul Imobiliara. La o masă se aflau d-nii avocaţi C. Bunescu şi Sandi Bacaloglu cu cîţiva prieteni.

La un moment dat s'a iscat o ceartă între aceştia şi casierul bodegii d. Dragan Oveta.

La un moment dat, d-nii Bunescu şi Bacaloglu s'au repezit să bată pe casier. Acesta, a scos un cuţit şi a lovit pe Bunescu la ochi şi la mîni, iar pe Bacaloglu la cap. După această ispravă, casierul a dispărut. Cei doi răniţi au fost pansaţi la o farmacie din apropiere.

DEBORA ZEIDA
MARCU MENDEL
logoditi
Iaşi
In locul oricărei alte înştiinţări

Votul femeilor

în Anglia

Londra 13. — Ministrul de interne a depus în Camera comunelor un proect de lege, prin care se acordă dreptul de vot femeilor, începând de la vrâsta de 21 ani, în aceleaşi condiţiuni ca şi bărbaţilor.

Proectul a fost adoptat în prima lectură.

Căzut de pe piramidă

Cairo 13.— La Giseh un turist englez, pe cînd se urca pe marea piramidă, a căzut rămânînd mort pe loc.

Nenorocirea din Brazilia

Londra 13.—Din Santos (Brazilia) se anunţă că până aseară a fost scoase 72 cadavre de subt ruinele caselor zdrobite de dealul care s'a prăbăşit. Numeroşi voluntari lucrează zi şi noapte la deblocarea terenului.

Moartea unui aviator

Londra 13. — Aviatorul Hinkiap, pe când făcea experienţe cu un avion pentru recordul de vitează, a căzut în mare şi s'a înecat. El era unul din cei mai buni aviatori ai Angliei.

INFORMAŢII

x Ministerul de Interne a revenit asupra confirmării d-lor C. Căpriţă, Cerchez, Bejan şi Cristea, în calitate de consilieri municipali de drept, deoarece aceştia făceau parte din vechiul consiliu averescan care a fost dizolvat.

Cât despre domnii Tudose, Sturdza şi N. A. Bălăi, confirmarea lacestora în calitate de consilieri municipali de drept, ca reprezentaţi ai judeţului, rămâne valabilă.

x Notarii V. Iftimie dela com. Ungheni şi Lăzescu dela com. Rediul lui Tătar, au fost detaşaţi unul în locul celuilalt în interes de serviciu.

x **Concert la 2 piane** dat de d-na Aspasie Sion-Burada şi Radu Constantinescu profesori la Conservator în seara de 6 Aprilie 1928 pentru repararea Bisericei „Buna Vestire".

Pe program: Mozart, Saint-Saëns, Reinhold şi Rachmaninoff.

Biletele la Braşcu.

x In ziua de 15 Martie va începe examenul de definitiva al învăţătorilor, la şcoala normală de fete „M. Sturza".

x Camera de punere sub acuzare a respins apelul Parchetului contra ordonanţei Cabinetului I Instrucţie, prin care nu se găsea caz de urmărire contra d-lui Mihai Georgescu, fostul consilier agricol, căruia se ştie că i se adusese acuzaţii de a se fi făcut vinovat de nereguli pe când conducea consilieratul agricol.

x **Balul „Complex".** Dintr'o eroare de zar, în informaţia de eri, care anunţa concertul „quartetului Fuhrman" la balul „COMPLEX", a fost omis simpaticul pianist al quartetului d. *Slavo Fuhrman*. Hazul este însă şi mai mare, când aflăm că quartetul eri cîuntit, promite ca până în seara balului să devie quintet, deoarece este iminentă sosirea unui xilofonist pe care fraţii Fuhrman îl aduc special pentru balul *„Complex"*, al căui public va avea plăcerea să rondacre pe noul element al cecui mai distins jazz-band al Iaşului.

Persoanele care n'au primit invitaţii pentru balul „Complex" din 17 lunie crt. găsesc bilete la librăria *„Viaţa Românească"* din Str. Lăpuşneanu, unde s'a pus în vânzare un ultim număr de 50 de bilete.

x *Concert.* — Tânăra noastră concetăţeană, cunoscuta artistă de la opera din Cluj, **d-ra Henriette Sadoveanu**, dă mâne seara în saloanele *Cercului Militar* un **Concert** din bogatul şi alesul d-sale repertor.

La această interesantă audiţie pusă sub patronagiul d-lui *general Zadic* vor da concursu şi d-nii profesori: *E. Mezzetti, A. Ciolan* şi *Ionel Ghiga*.

Indemnăm publicul amator de muzică, să aziste la concertul de mâne *Miercuri ora 9 seara*.

x Doctorul **Brener** *specialist mamoş*, boli de femei, consultă de la 2 până la 6 p. m.

x Delegaţiunea permanentă judeţeană s'a întrunit astăzi dimineaţă la prefectură, când s'a dat avizul pentru dizolvarea consiliului comunal dela Hermeziu-Iaşi.

x In com. Bălţaţi-Iaşi, a fost arestat individul Gh. Mitocanu, autorul unui furt, comis la d-l D. A. Ştefănoaei din acea comună.

ECOURI

— Aflăm că d. Dr. M. Caufman fiind plecat pentru mai mult timp din localitate, este înlocuit în cabinetul d-sale din strada Palat 52, de dl. Dr. M. Spitzer, fost intern al spitalului Sf. Spiridon, care consultă zilnic între orele 10—12 dim. şi 3—7 seara.

— In seara zilei de 17 Martie va avea loc în saloanele Hotelului Traian balul costumzt şi necostumat al Loj. „B'nei Brith".

Invitaţiile sunt absolut strict personale şi netransmisibile.

CONSTIPAŢIA
cu toate urmările ei
ca MIGRENE, DYSPEPSIE, ENTERITE, FLATULENTĂ
HEMOROIZI
Precum şi afecţiunile
FICATULUI, INTESTINULUI
Se tratează cu cel mai mare folos urmând o cură cu

APA MINERALĂ NATURALĂ BREAZU

APA DE BREAZU
NEUTRALIZEAZĂ ACIDITATEA EXAGERATĂ A STOMACULUI CURĂŢĂ CORPUL DE OTRĂVURI. MĂREŞTE SECREŢIUNEA FIEREI INLESNEŞTE ELIMINAREA ACIDULUI URIC (NISIPULUI) ŞI A UREEI DIN SÂNGE ŞI ARE UN STRĂLUCIT EFECT IN TRATAMENTUL BOALELOR DE NUTRITIUNE, ARTERIO-SCLEROZĂ ŞI DIABET.
CEREŢI IN FARMACII ŞI DROGUERII

Tratativele

Stresemann-Titulescu

Berlin 13. — D. Stresemann este aşteptat să se înapoeze în Capitală. După sosirea d'sale imediat va avea loc un consiliu de miniştri.

*

Aseară d. Stresemann a avut la Geneva o nouă convorbire cu d. Titulescu, în chestia raporturilor economice între cele două ţări. Tratativele vor continua la Berlin.

Primul ministru ceh

grav bolnav

Praga 13,—Ziarele anunţă că starea sănă ăţii d-lui Svehla prim-ministru s'a agravat. E vorba ca d. Svehla să se retragă.

Afacerea Găetan

Bucureşti, 13. — Şi eri a continuat instrucţia în afacerea Găetan. A fost interogată d-ra Emilia Dăscălescu, fată de serviciu la d-na Leonida. Ea a povestit că în noaptea fatală Găetan s'a întors de două ori la locul crimei. Odată la ora 9 jumătate şi a doua oară la ora 1 după miezul nopţii. Şi în acest timp asasinul era căutat de poliţie prin saloanele Capitalei.

Instrucţia a stabilit că chestia retrocedării pădurilor n'are nici o legătură cu crima şi că asasinul Găetan nu avea de primit nici un ban dela d-na Leonida.

Acţiunea contra-revoluţionară

în regiunea Donului

Moscova 13. — Agenţia telegrafică sovietică anunţă că în regiunea Donului elementele reacţionare au organizat sabotaje, în special în industria armamentului. Trei ingineri germani ai societăţii A. E. G. au fost arestaţi.

Ambasadorul german din Moscova a intervenit la d. Cicerin pentru eliberarea inginerilor. D. Cicerin a comunicat că cei trei arestaţi s'au făcut vinovaţi de spionaj şi acţiune contra-revoluţionară.

Alte arestări în Iaşi

printre complicii lui Ştefanache şi Hăbuc

D. căpitan Alexandrescu, comandantul companiei de jandarmi rurali, a luat o serie de măsuri pentru continuarea cercetărilor în legătură cu banda Hăbuc.

Pe ziua ee ieri, jandarmi au făcut două senzaţionale arestări în localitate, prinzându-se firul unui plan pentru scăparea banditului Ştefanache din închisoare.

Primele informaţiuni

Am relatat că în com. Albeşti a fost arestat ciobanul Gh. A Mihăesei, care a găzduit multă vreme pe banditul Hăbuc.

Adus la Iaşi, d. locot. Doroftei, a reuşit să scoată dela ciobau, câte-va informaţiuni de preţ.

Gh. A. Mihăesei a spus că e în serviciu la...Lungani, şi de multă vreme soţia lui trăeşte cu Hăbuc; iar el nu se poate împotri banditului, de frică.

Mai departe ciobanul a arătat că săptămâna trecută a fost la dânsul acasă o femee şi un tânăr,— care s'au interesat dacă Hăbuc nu era pe acolo.

Au fost suficiente indicaţii date în legătură cu aceşti indivizi, pentruca compania să înceapă urmărirea „interesaţilor".

Intr'o spelunoă

Mai multe potere de jandarmi au început cercetări.

Eri dimineaţă, în cârciuma „La roata lumii" a fost găsită o ceată de cheflii cari zăboviseră încă de Duminică seară.

Printre cheflii se găsea femeea Tinca Mărculeţ, tocmai acea indicată de ciobanul Mihăesei.

Ea a fost arestată şi adusă compania de jandarmi. Tinca Mărculeţ este concubina banditului Ştefanache, cu care are un copil.

Eri după amiază Tinca a fost supusă unui interogatoriu; şi a declarat că un anume Avram Polac, a venit la dânsa şi i-a spus că a vorbit cu banditul Ştefanache, care este arestat la Galata,—şi s'au înţeles ca Polac să se întâlnească cu Hăbuc, pentru ca acesta din urmă să-l scape pe Ştefanache din arest.

Capturarea lui Polac

Indată mai mulţi jandarm împreună cu d. locot. Doroftei s'au transportat la locuinţa lu Polac, din Ţicăul de Sus.

Polac a fost arestat şi adus la compania de jandarmi, unde i s'a luat o declaraţiune.

Avram Polac este un vechiu tovarăş al banditului Ştefanache.

In ultimul timp el a avut o convorbire cu Ştefanache. Banditul l-a trimis la concubina sa, Tinca Mărculeţ, pentru-ca împreună să se ducă la Albeşti unde să-l întâlnească pe Hăbuc şi să aranjeze planul de scăpare a lui Ştefanache din închisoare.

Polac a încercat să pue planul în aplicare: împreună cu Tinca Mărculeţ a plecat la Albeşti, fără a-l găsi însă pe Hăbuc la casa ciobanului Mihăesei.

Urma ca după câte-vă zile, Polac să revie în Albeşti pentru a se în âlni cu Hăbuc.

Datorită însă jandarmilor, acest plan n'a putut fi îndeplinit iar toţi complicii banditilor sunt prinşi.

Cu acte dresate, arestaţii vor fi înaintaţi parchetului.

Compania de jandarmi continuă cercerările pentru stârpirea tuturor complicilor lui Hăbuc.

Rep.

Rezultatul

examenului pentru ocuparea funcţiunelor ad-tive

Comisiunea examenului pentru ocuparea funcţiunelor ad-tive, s'a întrunit la prefectură, şi a dat rezultatul examenului.

Din 64 candidaţi au reuşit următorii 30:

Dim. Pavel, Ionescu Eufrosina, Dăscălescu Natalia, Vasiliu Elena, Popa Const., Păduraru V., Gh. Avris, Vlad Vasile, Slujdea Emilia, Corban T. Vasile, Anton Grigore, Sălceanu M., Nec. Gherasiniuc, Boghin Ecaterina, Gh. Constantinescu, Spânu V., Grig. Vasiliu, Gârdea D., Crâncinescu V., Ostapovici Ctin, Damian I., Eug. Mihăilescu, Pascal V., Bădărău D., Gh. Toma, Mihailă V., Nec. Pichiu, Călăraşu Gh., Simionescu Em. şi Petrescu.

Cutremur de pământ

Londra 13. — Un violent cutremur de pământ a nimicit oraşul Nebenden din golful Persic.

ORA 3

CRITICELE PRESEI FRANCEZE contra hotărârei de la Geneva

Paris 13. — Presa continuă a comenta hotărîrea consiliului Ligii Naţiunilor în chestia optanţilor.

„L'Avenir" publică un articol în care spune că Ungaria se înarmează, dispreţuind tratatele şi în loc de pedeapsă, ea este răsplătită. Amicii Franţei şi ai Micii Antante au plecat din Geneva cu inima sfîşiată.

Dacă şi de data aceasta consiliul de miniştrii va acoperi pe d. Briand, prietinilor din Mica Antanta nu le va mai rîmîne decît să-şi întoa că ochii spre d nul Stresemann, care poate dicta soluţiile la Liga Naţiunilor.

Şi comuniştii critioă Liga Naţiunilor

Ziarul „L'Humanite", organul partidului comunist, constată complecta contrazicere a Ligii Naţiunilor între cele 3 puncte din Septembre 1927 şi hotărârea de acum, prin care trimite procesul optanţilor la tribunalul arbitral din Paris.

Atitudinea Ligii Naţiunilor este lipsită de logică.

O MARE INTRUNIRE LA BUCUREŞTI

Bucureşti 13. Guvernul a hotărît convocarea unei mari întruniri populare în Capitală pentru a se protesta contra rezoluţiilor consiliului Ligii Naţiunilor în problema optanţilor.

Intrunirea va avea loc Duminera aceasta sau mai probabil Duminecă 25 Mart.

România
Corpul Portărelor Trib. Iaşi
PUBLICAŢIUNE No. 60
Anul 1928 luna Februarie 24

Se publică spre cunostinţa generală că conform adresei Jud. Ocol 2 Urban Iaşi No. 2151 | 1928, se va vinde prin licitaţie publică în ziua de 27 Martie 1928, ora 10 a. m. averea mobilă sechestrată cu procesul verbal No. 1356 | 1927 de la M. Forăscu la pretenţia H. L. Segal vere compusă din: 1 oglindă, 1 mesuţă de stejar, 1 garderob şi 2 fotoliuri.

Vânzarea se va face în Iaşi, str. Aurora No. 22, domiciliul debitorului pe bani gata şi în asistenţa grefierului respectiv.

Şef Portărel, C. Guşă
Secretar, V. Munteanu

România
Prefectura Judeţului Iaşi
Serv. Financiar
No. 3314 — 1928 Martie 5
PUBLICAŢIUNE

Se aduce la cunoştinţa celor interesaţi că în ziua de 19 Aprilie 1928 orele 11 se va ţine licitaţie la Prefectura Judeţului Iaşi Serv. Financiar pentru aprovizionarea a 720 m. c. pietriş de râu adus cu trenul şi de la Prut necesare şoselei Judeţene Iaşi—Răducănen—Huşi.

Domnii concurenţi sunt rugaţi a se prezenta în citata zi şi oră cu ofertele lor scrise şi sigilate însoţite de garanţia de 4 la sută din valoarea totală a intreprinderei.

Dispoziţiunile art. 72—83 din din Legea Contabilităţei Generale a Statului, acele ale 108 din legea pentru asigurar a meseriilor şi asigurărilor muncitoreşti, precum şi art. 1[illegible] din legea pentru încurajarea industriei naţionale sunt aplicabile acestei licitatiuni.

Supra oferte nu se primesc.

Condţiunile pregătitoare modelului, acestei întreprinderi şi proectul lucrării în chestiune, se pot vedea în fiecare zi lucrătoare între orele 8—1 p. m. la cancelaria acestei Prefecturi.

p. Prefect, Inescifrabil
p. Şef Serviciului V. Brudea

ȘTIRI DIN ȚARĂ ȘI STRĂINĂTATE

Țara întreagă aprobă pe d. Titulescu

în chestia optanților

— Ședințele solemne ale parlamentului —

Ieri după amiază înainte de ședința Camerei a avut loc o consfătuire a majorităților la care d. Vintilă Brătianu a expus stadiul problemei optanților și a adus elogii d-lui Titulescu pentru activitatea desfășurată la Geneva.

A urmat apoi un consiliu de miniștri în care guvernul a aprobat în întregime acțiunea d-lui Titulescu.

*

D. Duca a avut o întrevedere cu d. Madgearu, solicitându-i adeziunea partidului național-țărănesc la punctul de vedere al guvernului în chestia optanților.

D. Madgearu — după ce a luat avizul șefilor partidului său — a răspuns că aprobă atitudinea d-lui Titulescu, dar nu se angajează a da sprijin guvernului.

Ședința Camerei

In ședința Camerei, d. Leonte Moldovanu a propus următoarea moțiune:

„Camera aprobă în totul declarațiunile pe care domnul Titulescu, ministrul de externe le-a făcut în fața consiliului Societății Națiunilor în chestia optanților, precum și hotărârea pe care a luat-o, refuzând în numele statului român propunerea ce se făcea României de a primi numirea a doi judecători suplimentari la tribunalul arbitral mixt dela Paris, spre a judeca procesele optanților, fără a fi obligator legați de cele trei principii adoptate în unanimitate de consiliul Societății Națiunilor în ședința din 19 Septembrie 1927.

„Suveranitatea țării nu poate fi pusă în primejdie. In consecință, Adunarea deputaților este hotărât și necondiționat alături de ministrul de externe, în acțiunea ce urmează să ducă până la capăt pentru apărarea acestui mare interes național". (Aplauze prelungite, ovațiuni cari durează câteva minute.

*

D. Virgil Madgearu cetește o declarație a partidului național-țărănesc în care se aprobă atitudinea d-lui Titulescu, dar se face răspunzător guvernul de eșecul României. Se cere retragerea guvernului și efectuarea de alegeri libere.

D. P. Papacostea în numele partidului poporului, declară că sprijină guvernul.

D. *Vintilă Brătianu* aprobă moțiunea, în numele guvernului, și mulțumește partidelor de opoziție că au adoptat o acțiune solidară în chestia optanților.

Moțiunea a fost aprobată cu aclamații.

SENATUL

La Senat d. Țony Iliescu, propune aceiaș moțiune ca și la Cameră.

D. *Ion Răducanu* cetește moțiunea cetită și de d. Madgearu la Cameră.

D. *general Averescu* anunță că dă sprijin guvernului.

D. Bogdan Duică (liberal) blamează partidul național-țărănesc pentru că și în această ocazie a găsit prilej să facă politică internă.

D. Vintilă Brătianu aprobă moțiunea, în numele guvernului.

Moțiunea este primită cu aclamații.

„OPINIA"

literară și artistică

(Continuarea din pag. I-a)

nizeze o serie de conferinți în străinătate.

Cațiva scriitori delegați special cu această însărcinare vor pleca în curând în mai toate Capitalele țărilor principale din Europa, unde vor face cunoscută literatura și arta noastră națională. Această propagandă este un răspuns la acțiunea scriitorilor străini care ne-au vizitat în repetate rânduri și constitue în acelaș timp un excelent serviciu cultural pentru țara noastră.

Comerțul literar

Fecundul autor parizian cunoscut și la noi, Louis Verneuil a fost reclamat în fața Comisiunii Autorilor, pentru delictul de a fi acaparat toate scenele din capitala Franței. Verneuil a răspuns sincer:

— „Eu sânt un comerciant: produsele mele sânt căutate de toate direcțiile spectacolelor. Regret numai că nu pot satisface toate comenzile".

S'a ajuns prin urmare la evoluția tristă, care confundă o piesă de teatru cu un produs industrial ca ciorapii, săpunul sau pomada!

Diferite știri

— In numeroase critici care au apărut recent despre Blasco Ibanez, scriitorul spaniol, ca și Balzac, este arătat ca un pasionat om de afaceri. Din nenorocire, el n'a obținut în viață nici un succes financiar.

— Scriitorul bucureștean C. Ardeleanu are subt tipar un roman intitulat „Am ucis pe Dumnezeu".

— Marele tenor Leo Slezak va da în curând un singur concert în Capitală.

— Publicistul Victor Rodan a terminat un roman care poartă titlul „Reportaj senzațional".

Bibliografie

A apărut, în românește marele succes Parisian, noul roman al celebrului romancier

Victor Margueritte

„Corpul tău îți aparține"

Se găsește la toate librăriile și la Editura Eminescu S. A., București, strada Parlamentului No. 2.

(3) EEMEI RAZE DE SOARE)

Părăsita de pe Oxford-Street

(Continuare din pag. I-a)

imposibil să scrie, căci nu se gândise s-o întrebe nici de numele de familie și încă și mai puțin de adresa ei...

Când s'a reîntors la Londra, scotoci toate străzile capitalei, prin părțile obișnuite ale întâlnirilor lor, dar totul fu în zădar; dispăruse! Și toată viața nu s'a gândit decât la ea, la prietena zilelor de restriște...Paginile cele mai duioase din memoriile lui îi sunt consacrate, cele mai frumoase și mai sfâșietoare accente i-au fost inspirate de sărăcuța părăsită pe Oxford-Street.

„...Timp de mulți ani, scrie el, am tot sperat că trăiește; ori de câte ori sosiam la Londra, nu pândiam decât silueta ei; am privit în față miriade de obraze femeiești, în speranța de a regăsi pe *Ana*. Aș recunoaște-o încă dintr'o mie, chiar numai de aș zări-o un minut. Frumoasă! ea nu era; dealtminteri—precum se știe—„nu-i frumos, ce este frumos, ci e frumos ceeace ce'ți place!"; avea însă o atât de dulce expresie în trăsăturile ei și un atât de frumos fel de a'și ține capul! Am căutat-o, cum am zis, sperând mereu s-o regăsesc · asta am urmărit ani dearândul; azi însă nu mai doresc s-o văd; ba, parcă'mi-e teamă de așa-ceva; iar tusa, care mă făcea să sufăr atunci când ne-am despărțit, este azi singura mea consolare, oricât aceasta ar părea de...bi-roc!

Acum sint mai multă plăcere numai să mă gândesc la ea; să mi-o închipui culcată în mormânt și dispărută înainte ca rușinile și cruzimile de pe lume s'o fi atins, să fi mânjit și să fi corupt caracterul ei plin de candoare și de nobleță..."

Puține femei—mai ales azi, când totul se speculează și oamenii în imensa lor majoritate, nu mai au deât „chipul de om" —au fost și vor fi astfel regretate...

Este o grație sublimă în această slabă dar caldă *„rază de soare"* răsărită pe paveaua imensei metropole...

Piața Valutară

Leul la Paris a cotat ieri 15,75; la Zurich 3.21.

Devizele în Capitală au notat: Francul francez 6,38; belga belgiană 22,60; francul elvețian 31,25; lira engleză 791; dolarul 162; lira italiană 8.60, coroana cehă 4.81; Rentenmark 38,75

x Reprezentația cinematografică în folosul școalei Junimea No. 2 va avea loc irevocabil Vineri 16 Martie. Populația evreească este rugată a avea în vedere situația materială foarte precară a școalei și a primi cu cea mai mare bunăvoință comisiunile care plasează biletele, astfel ca din venitul acestei reprezentații să se poată achita salariile corpului didactic și cheltuelile curente.

CALVARUL BASARABENILOR EMIGRAȚI IN BRAZILIA

Ce ne povestesc niște săteni reîntorși în patrie

Aseară au trecut prin Iași, în drum spre Chișinău, 15 familii de țărani basarabeni, care se înapoiau din Brazilia.

In gară am vorbit cu Ioan Tomailă, din jud. Tighina, car conducea cele 15 familii. El ne-a declarat că a plecat din țară în Decembrie 1925, cu câteva sute de țarani basarabeni, în urma făgăduelilor ce li s'au făcut de către niște agenți, că li se va da pământ și vor duce un trai mai bun decât la noi.

*

„Am stat în Brazilia doi ani —ne spune Tomailă—in care timp am muncit din greu—numai pentru a ne putea hrăni femeile și copii.

La început am lucrat la cultura cafelei, iar apoi la șosele și drumuri de fer. Când am descins în Brazilia,lucram numai noi bărbații și primeam plata la 15 zile. N'a trecut însă mult și ni se plătea odată pe lună, odată la două și chiar la trei luni.

In acest timp ni se dădeau bonuri pentru pâne și fasole, singura noastră mâncare.

Femeile și copiii n'aveau voe să muncească. Dar ceiace câștigam, nu ne era in deajuns pentru întreținerea familiilor noastre. Atunci am cerut și am obținut să muncească și femeile și copiii.

In anul trecut nu ni se plătise lucrul pe vre'o șase luni.

Ne-am dus la Consulul României, la Rio de Janeiro și numai în urma intervenției acestuia, ni s'au dat lefurile.

*

In Iulie 1927, când am primit vestea că Regele Ferdinand a murit, câteva mii de basarabeni, ne-am dus la biserica românească, unde s'a oficiat un serviciu religios.

După vre'o lună ne hotărâsem să ne întoarcem în țară căci numai putem suporta greutățile traiului.

Pentru a aduna paralele necesare întoarcerei în țară, am muncit și ziua și noaptea, având numai două—trei ore de odihnă.

Insă după ce am adunat banii și i-am depus la secretarul consulatului romin, un anume Stefan Bracacesko, acesta a dispărut luînd vre-o șase milioane lei.

*

Rămăsesem fără niciun ban. Ne-am pus iarăși la lucru și după cinci luni inginerul la care munceau a refuzat din nou să ne plătească.

Ne-am dus iarăși la Consulul Român — de data aceasta un om foarte de treabă — și ne-am plâns lui.

A doua zi consulul a mers cu noi — un număr mare de muncitori — la inginerul necinstit. Consulul a tratat cu dânsul trei zile, în care timp noi am așteptat în fața palatului.

In cele din urmă, consulul a reușit să scoată banii noștri La 20 Februarie am plecat din Rio de Janeiro iar mâine vom fi la casele părinților noștri din Tighina— a încheiat basarabeanul Tomaila.

Dar iată că intervine un alt țăran basarabean și ne spune:

— „Domnule, dacă scrii la gazetă, mai spuneți că noi n'am știut în Brazilia, ce-i zi de sărbătoare, ce-i Paștele, ce-i Crăciunul. Munceam fără întrerupere căci altfel n'aveam ce mânca.

Acum sunt în Brazilia peste 20.000 de țărani basarabeni și toți vor să se întoarcă în țară. N'au însă parale de drum.

Mi-am trimes femeia și copii acum câte-va luni, în România, iar eu am rămas în Brazilia cu un fecior de 19 ani, muncind mai departe spre a ne aduna bani pentru drum. Acum eu mă întorc singur, iar fiul meu a mai rămas să muncească spre a strânge parale.

„Dacă guvernul român, i-ar ajuta pe basarabenii aflați în Brazilia, toți s'ar întoarce în țară a încheiat țăran l.

L. PAUL

Intrunirea partidului naț.-țărănesc

la Vaslui

Vaslui.—Duminică a avut loc la Vaslui o întrunire publică organizată de partidul naț.-țărănesc și la care a participat un mare număr de cetățeni din oraș și județ.

Primul a luat cuvântul d. *avocat Pavloy*, vice președintele organizației, care arată planul de luptă pentru răsturnarea guvernului, și preconizând alcătuirea unui guvern Maniu, simbolul aspirațiilor unanime.

D. C. Rezescu, arată rolul întrunirilor opoziției și în special a acelor dela București și Alba Iulia.

D. I. Zaharia, secretarul organizației, face o comparație între modul cum s'a născut partidul liberal și cel național-țărănist.

La urmă s'a expediat următoarea telegramă de protest, Inaltei Regențe:

„Cetățenii din orașul și județul Vaslui adunați astăzi Duminică 11 Martie în număr covârșitor la întrunirea publică provocată de către partidul N. Țărănesc, revoltați de regimul de arbitrar și uzurpațiune înscăunat dela războiu încoace de către guvernele liberale, cerem cu hotărâre înlăturarea imediată a guvernului instalat prin intrigă și menținut prin forța baionetelor, care a adus sărăcie și desnădejde în masele populare, a împiedicat unirea sufletească a provinciilor scumpe neamului Românesc, culminînd prin excluderea marelui patriot Vaida Voevod, iar peste hotare a împrăștiat creditul unanim pretutindeni.

Așa dar ne permitem a vă cere grabnic instalarea unui guvern respectos al domniei legilor, al moralei publice, al promovărei economiei naționale, expresie fidelă a voinței populare, care să fie încredințat în persoana d-lui Iuliu Maniu, simbolul aspirațiunilor permanente ale statului Român".

Deasemenea s'au expediat telegrame d-lor Maniu, Mihalache și Prof. G. G. Mironescu, președintele organizației din Vaslui care se află suferind la București.

Coresp.

x *Complicii lui Hăbuc se gândesc la evadare.* — A doua zi după ce au fost depuși la Galata, Petre și Lazăr Dresaru, complicii lui Hăbuc, au plănuit să evadeze.

Un gardian a surprins, când Petre Dresaru spunea că pereții nu-s așa de groși și evadarea n'ar fi chiar așa de grea.

S'a înștiințat imediat direcția închisorii și cei doi bandiți au fost închiși în altă odaie, fără ferestre și din care o evadare ar fi imposibilă.

INFORMAȚII

x *Din pricina unui zețar neconștiincios, o gravă greșală a apărut în prima frază a fondului nostru de ieri. Astfel, s'a tipărit fraza: „Incheerea provizorie de la Geneva în problema optanților,* **este mulțumitoare..**" *în loc de:* **nu este mulțumitoare.**

Sperăm că cetitorii au observat senzul și au făcut singur rectificarea.

x *D. Titulescu a telegrafiat primului ministru că până la 19 Mart se va înapoia în țară.*

x D. Barbu Știrbey a plecat pentru 15 zile în străinătate, cu destinația Paris și Londra.

x Luni 26 Martie se va ține la consiliul superior administrativ din capitală, un examen de admitere pentru funcțiunea de pretor.

x Duminică 11 Martie a. c. au continuat în Tg. Frumos, Podu-Iloaei și Sculeni conferințele agricole, ale Camerei de Agricultură. Au conferențiat membri ai Camerei, studenți agronomi și D. rectorul Camerei. Ca și la conferințele precenente, au asistat numeroși săteni.

x Membrii filialei Societății naționale *Crucea roșie* sint convocați în adunare generală Joi 15 Martie ora 5 p. m. în localul filialei Toma Cozma 5.

In caz că nu va fi față numărul de membri cerut de statute, adunarea generală va avea loc Joia viitoare 22 Martie, în acelaș local și la aceași oră, ori care ar fi numărul membrilor prezenți.

x **Studențești.** — In ziua de 11 Martie a. c. a avut loc Adunarea Generală a Cercului studențesc Orheian, secția „Moldovii întregite", când s'a procedat la alegerea noului comitet de conducere compus din d-nii:

D-l Const. Bucinscan, Președinte.

D-l Sergiu Cărăuș, Vice-Președinte.

D-l Emilian Gane, secretar.

D-l Iurie Minciună, casier.

D-l Grigorie Racu, bibliotecar.

D-ra Torgan Claudia și D-l Rusu Gleb membrii.

După cît aflăm, cercul studențesc Orheian secția Moldovii întregite este al doilea cerc moldovenesc ce își depune toate stăruințele în propagarea culturală din Basarabia.

Primul Cerc studențesc organizat pe aceleași baze este cercul studențesc „Vasile Conta" din Chișinău, care, pe lângă activitatea frumoasă pe tărîmul cultural, editează și revista „Gândul Neamului", demnă de laudă, întrucît redă vădit spiritul moldovenesc din Basarabia.

Urăm noului comitet de conducere al secției Moldovei întregite, spor la muncă.

Magazinul Universal

„RATA"

str. Gh. Mârzescu 34

A desființat comisionul

„LA CĂMILA"

JOSEF MARCU

IAȘI, Str. Anastasie Panu 47

Uleiuri, Vopsele, Produse chimice

CULORI pentru ouă

Au sosit 250,000 plicuri din Cehoslovacia, în 8 culori și 40 modele diferite. Hârtie marmorată și Lac pentru ouă.

VINDE mai EFTIN ca oriunde

Reprezentanța motocicletelor INDIAN

se încredințează unor comercianți serioși din orașe mari, având magazine. Oferte cu referințe se vor adresa reprezentantului general: **Josef Baltuch, Cernăuți, Postfach 5**

DOCTOR

Dora Coslowsky

MAMOȘ

de la clinicile din *Paris* și *Montpellier*

BOLI DE FEMEI, NAȘTERI

Consult. 3—6 p. m.

Strada Cuza Vodă No. 16.

INAINTE DE PREMIERĂ

TEATRUL NAȚIONAL: R. U. R.

(Continuare din pag. I-a)

In drama lui Ciapek se creiază o noțiune „*robotul*". Acesta-i o mașina—om, alcătuită chimic, de fabrică, ca și cârnatul.

Pe o insulă izolată e o asemenea fabrică. Bine înțeles cu director general, director tehnic, comercial etc.

Fabrica merge minunat. Robotul fabricat costă puținii 120 dolari (desigur, dolari) face ce vrei: nu are suflet, nu are suferință nici sentimente. Idealul întregei omeniri pentru supușii ei!

Roboții se comandă de toată oamenirea cu zecile de mii (de aceia întâlnim și azi așa de mulți) și se fac din ei lucrători și soldați.

Dar directorul se căsătorește cu o femeie veritabilă: Helene Glori. Asta, nu poate tolera lipsa de suflet și de simțuri la roboți. Ii compătimește. Uzează de dr. Gall, șeful secției, fiziologice și experimentale a societății de fabricația roboților R. U. R. care schimbă puțin substanța la câți-va roboți. Ii face să aibă suferinți, adică îi face mai aproape de oameni.

Și dacă la roboți e puțină suferință, e și revoltă.

Roboții fac revoluție; ucid toți oamenii ca să le ia locul. Ucid și pe cei care aveau secretul fabricațiunei lor. Rămâne numai șeful de lucrări, maestrul Alquist.

Dar roboții sunt muritori, adică se strică cum se strică mașinele.

Apelează la Alquist să le caute secretul de fabricație al robotului. Laboratorii, sacrificii, disecții —cu un cuvânt, *știința artificia lul*, sunt neputincioase.

Aleqnist e singurul om viețuitor.

Roboții sunt amenințați de peire. Salvarea lor nu vine din experiențele de laborator ale omului Alquist, ci din iubirea care naște în doi roboți, din acei în care dr. Gall a pus un amestec apropiat de om.

Viața nu naște astfel decât numai din natură, din amor; singurile regeneratoare.

Piesa se termină cu apologia naturei și a iubirei.

—„Natură, natură, viața nu va pieri. Doamne, viața nu va pieri! Camarazi Helene, viața nu va pieri va începe iar din nou iubirea. Va începe goală și mică; va prinde rădăcini în pustie și nu-i va păsa de ceiace am făcut și clădit, de orașe, de fabrici, de artă, de ideile noastre, dar nu va pieri".

Asta e ideia piesii, realizată cu sublimă și stranie îndrăzneală, și susținută cu ironie necruțătoare.

Lumea e azi plină de *roboți*. Trebue să vie acolo să se vadă. Se va juca pe scena teatrului drama utopică a fiecărui om care trăește din munca lui și în care omul cu inteligența și instinctul lui, naturale, luptă cu mecanizarea profesională care ne ucide, care însamnă revolta robotului din noi.

D. Mihai Codreanu luând hotărârea acestei reprezentații a săvârșit o revoluție, nu de robot ci de om contra roboților.

Piesa însă trebue realizată nu după calapodul „robotesc" de interpretare ci cu elemente de straniu, noui, mai mult cu umbre și cu păpuși decât cu oameni care să declame.

Sunt sigur că d. Codreanu a înțeles aceasta și că jocul nu va strica bucuria și mirajul pe care l'a produs în mine citirea a estei mondiale opere.

Reprezentarea piesei R. U. R, este un eveniment.

Demostene Botez

P. S. — Auditorii să scuze limba. Nu e a lui Ciapek și nici a d-lui Codreanu. E a domnului F. Aderca, care nu are simțul limbei, care nu știe ce însamnă cuvintele. D-sa spune: „Tot omul îi scârbește, și câinele îi scârbește" (pe roboți) nu în înțesul că-i întristează, ci în sensul că le face scârbă.—Iar „aista" sau „acela" pierd la d-l Aderca pe *a*, ca să devie foarte curios, „ista" (ista nu înpușca) și „ila" (Dar Primus, lasă'n colo secretul ILA al vieții). D-sa crede că e ca la cuvintul alămâe, să spui lămâe. *Ila*, parcă-i latinește, sau Cehoslovac. Poate d-l Aderca e ceh.

D. B.

BIBLIOTECA UNIVERSITĂȚII IAȘI

ANUL XXIV No. 6247 — 3 LEI EXEMPLARUL — JOI 15 MARTIE 1928

ABONAMENTE
Lei 1000 pe un an
„ 500 . . . „ 6 luni
„ 300 . . . „ 3 luni

OPINIA

ZIAR POLITIC COTIDIAN

ANUNCIURI
se primesc la toate
Agențiile de Publicitate
și la
Administrația ziarului
Iași—Str. Gh. Mârzescu 17

IN JURUL REFORMEI INVĂȚĂMÂNTULUI SECUNDAR

D. dr. Angelescu, ministrul instrucției, a întocmit un proect de reformă a învățământului secundar. Proectul d-lui doctor Angelescu vrea să transforme liceul trifurcat de astăzi într'o școală unică, cu două cicluri: primul va fi un ciclu de trei ani, un fel de curs post-primar. Al doilea ciclu, corespunzând cursului superior al liceului actual, va avea un program de cultură generală, în care va predomina studiul limbilor clasice. Inainte de intrarea în Universitate, absolvenții școalei secundare vor face un an preparator de specialitate: unii vor face matematici, alții filosofie, după specialitatea pe care și-au ales-o.

După cum se poate înțelege ușor din schița de mai sus, ministrul instrucției crede că neajunsurile învățământului secundar decurg din faptul că elevii nu primesc o cultură umanistă. Pentrucă nu li se predă greaca, liceenii de azi preferă să nu mai învețe nimic; de aceia sunt așa de slabi la bacalaureat!

Noul proect introduce o seamă de studii frumoase, dar fără nici o legătură cu viața practică. Face din licee niște școli de lux, bune pentru fiii de bogătași care n'au nevoe de o anumită carieră specializată, sau pentru rarele exemplare de tineri închinate exclusiv studiilor pentru toată viața, cu orice sacrificii. Marea mulțime a elevilor însă, nu vor trage foloase apreciabile dacă vor fi supuși disciplinei culturei clasice. Ei vor eși din școli tot atât de slab pregătiți cași acum.

Liceele noastre nu păcătuesc prin programe. Dovada cea mai bună sunt rezultatele strălucite pe care le dădeau înainte de războiu. Trifurcarea, cu pregătire pentru specialități, a dat studenți buni, apți să intre deodată în cele mai complexe probleme de știință.

Dimpotrivă sistemul unic, experimentat la liceele de fete, a împiedecat pe multe studente să poată urma până la capăt învățătura și să ia o licență; la specialitațile științifice, foarte multe studente, bune eleve în liceu, au eșuat din cauza acelui examen de „matematici generale", prăpastii pentru spiritele ne-exercitate din vreme cu logica riguroasă a geometriei și algebrei.

Cursul preparator, cu care vrea d. ministru Anghelescu să înlocuiască trifurcarea, nu va folosi prea mult. Intr'un singur an, cu minți deja îndrumate în anumit sens, se va putea realiza mai puțin decât în cei patru ani de curs superior, cu disciplina și supravegherea zilnică a profesorilor, și cu niște creere mai fragede, deci mai plastice.

*

Afară de aceste obiecțiuni, la care se vor găsi desigur și răspunsuri, împotriva reformei învățământului secundar preconizată de actualul guvern, se opun realitățile cele mai acute ale vieței noastre românești. Avem nevoe astăzi de oameni vioi, îndrăzneți, îndrumați spre lucrurile practice, pentru a putea pune în valoare avuțiile țării și a aduce România în același ritm cu Europa occidentală. La această operă de forță de îndrăzneală și realism luminat, absolvenții de liceu cu o semi-cultură umanistă nu vor putea colabora în chip folositor.

Legea d-lui dr. Angelescu va face din ei niște ne-adaptați, niște simpli pretendenți la slujbe, slabi naivi, temători în fața celei mai mici piedici puse de realitatea curentă.

Greaca și latina, inclusiv logica desvoltată de aceste discipline vor putea ajuta pe oratorii parlamentari și pe scriitori. Dar aceștia sunt flori extrem de rare, care se dezvoltă de la sine, fără ajutorul legilor. Iar pentru marea recoltă a generațiilor nu-i nevoe de sere cu lumina parcimonios și savant dozată. Trebue dimpotrivă, soare mult, și aer din larguri, și ploae din nouri, nu din robinete.

Criza școlii secundare trebue căutată în altă parte. Ministrul instrucției să nu se alarmeze de trifurcare, ci de lipsa de profesori buni, de pletora liceelor improvizate etc.

I. L.

Din toată lumea

O întîmplare nostimă. — La un restaurant din Paris, un voiajor american, în văzul tuturor clienților, își aprindea trabucul cu bancnote franceze. Americ nul își stingea tacticos țigara la fie are cinci minute și apoi o reaprindea, consumînd astfel cîteva zeci de hîrtii de bancă. Vecinii săi de masă, întrigați de faptul că un străin își bate joc de moneda țării lor, au chemat un comisar și i-au arătat isprăvile voiajorului. Americanul însa nu se sinchisea, ci își continua mai departe procedeul curios. Comisarul se aproapie atunci de el și-l avertiza sever. Străinul nu vroi să-l asculte și deaceia polițaiul îi zmulse din mînă teancul de bancnote.

Ce se întîmplase? Fiecare bancnotă avea pe o parte efigia statului francez, iar pe verso anunța o reclamă pentru.... automobilele Ford. Gluma americanului a prins, iar reclama și-a avut efectul dorit.

*

Ciclismul. — O recentă statistică a dovedit că, în raport cu întinderea țării și numărul locuitorilor, cele mai multe biciclete se găsesc în Danemarca. Apoi ar veni în ordine: Germania, Italia, Franța, Anglia și Spania, care posedă între 1.500.000 și 900.000 biciclete.

*

Unde duce gelozia. — Faptul s'a petrecut la Chemnitz (Germania). Negustorul Frank, aflând că nevasta sa Wilhemina îl înșală, s'a gîndit să se răzbune în mod necruțător. Astfel, dînsul a oprit raporturile sexuale cu femeia lui, iar cînd pleca de acasă, o închidea singură într'o odaie și lua cheia cu el. Procedura aceasta a durat mai bine de jumătate de an. Tînăra femie, neputînd însă îndura chinul pe care nici Eva nu l-a suportat pînă la sfîrșit, s'a gîndit să se sinucidă. Ea a dat drumul robinetului dela lampa cu gaz aerian și a sucombat după cîteva ceasuri de dureri oribile!

Bărbatul criminal a fost arestat.

*

Tămăduitoare populară. — La Nancy (Franța) ține casă deschisă o anume doamnă Germaine, care se ocupa cu tămăduirea bolilor. D-na Germain nu întrebuințează nici medicamente, nici cuțit, ci tămăduește prin „sugestie". Ea înghite o anume substanță (al cărei secret de fabricație nu vrea să-l divulge) și astfel capătă puteri miraculoase pe timp de două săptămîni. Apoi e destul să pue mîna pe omul bolnav și acesta se însănătoșează îndată. D-na Germaine vindecă astfel orice boală, chiar tuberculoza și cancerul.

Medicii spun însă că femeia miraculoasă nu vindecă decît acele boli care au o bază nervoasă, — prin puterea sugestiei. Leziunile organice rămîn nevindecate. Și cum d-na Germaine are o popularitate extraordinară, acaparînd toată clientela, medicii au reclamat-o pentru practicarea ilegală a medicinei. Așa că s'a amestecat și parchetul în această afacere.

*

Radio în Rusia. — Actualmente se află în Rusia sovietică 35 stațiuni radio-electrice de emisiune. Numărul posturilor particulare, de recepție, a trecut de 200.000.

Guvernul sovietic proectează construirea unui centru mondial de radio, la 150 klm. de Moscova și care va avea o putere de 1000 kilovați. Lucrările de amenajare vor ține 2 ani și jum. și vor costa aproape 35 milioane lei.

Jugoslavia fără cinematografe

Din Belgrad se anunță că toate cinematografele din Jugoslavia și-au închis porțile, în semn de protest contra impozitelor prea urcate. Cinematografele vor rămîne închise o lună întreagă.

ASPECTE

„Domnul dela Murano"

Sub presiunea vremii, oamenii se schimbă. Noțiunile sânt răsturnate cel puțin în parte și chiar cuvintele par a-și pierde din senzul lor. Anul de grație una mie nouă sute două zeci și opt ne găsește pregătiți pentru orice turpitudine, „omul modern" fiind desgolit de morală, de sentimente nobile, de entuziasm.

Iubirea în vremea noastră? Inexistentă aproape. Ceasurile trec prea repede, ocupațiile sînt prea multiple pentru ca să găsim un răstimp pentru visare: iubirea trebue să fie vis, sau cel puțin un prilej de visare.

Expresia amorului contemporan ne-o oferă „L'Europe galante" a lui Paul Morand; o desănțuire de pofte, de patimi primitive, o sălbătăcie negrăită cu pulpe goale, cu sîni storși, cu ochi încercănați, cu buze lavide: sufletul a pierit din legătura dintre bărbat și femee, rămînînd doar posibilitatea unei întreceri în luxură. Și „Reigen" de Schnitzler oferă tabloul iubirii de astăzi.

Nu. Viața cere imperios și altceva decât excitare și spasm liberator; ea cere și suflet și jocuri de stări sufletești, ea impune rechemarea din trecut a poeziei, a dorului, a emoției care se poate traduce și altfel decât prin sluiri fizice, cu rezultat imediat dar trecător...

Literatura de astăzi nu mai oferă alt spectacol decât acela sterp al amorului fizic. Și totuși e nevoe, pentru reculegerea noastră, pentru refacerea noastră, de cărți în paginile cărora să

(Continuarea în pag 4-a)

„OPINIA" LITERARA ȘI ARTISTICA

O chestiune cu cântec.

De câțiva ani orașul nostru nu mai are nici o orchestră simfonică. Certurile intestine și imprejurările vitrege au contribuit toate să amîne mereu refacerea grupării muzicale de altă dată. Dar acum cîtva timp societatea „Propășirea Iașilor" a căutat să concilieze oamenii și faptele, dorind să purifice situația de cancanuri și intrigi inutile. Iașul era atunci pe punctul de a răcăpăta simfonicul dinainte. Ce s'a întîmplat însă? Intervențiile insistente depuse pe lîngă parlamentarii noștri, n'au dat nici un rezultat. Promisiunile au rămas neîmplinite, ca atîtea altele pînă acum. Și așa, Iașul va rămîne mai departe fără orchestră, după cum este fără străzi curate, sau fără tramvaie bune.

i. b.

FAPTE

Un plagiat senzațional

Revista „Mercure de France", în ultimul ei număr, acuză într'un articol documentat pe cunoscutul scriitor André Mourois, cum că ar fi plagiat cele două opere însemnate ale sale, care i-au creat întregul renume și prestigiu literar de pînă acum. Revista franceză afirmă că „Ariel" sau „Viața lui Shelley", primul roman biografic al lui Maurois, este luat după englezul Dowden. Deasemenea „Viața lui Disraeli", care a făcut atîta vîlvă în ultimul timp, este compusă după o lucrare engleză în 6 volume asupra lui Disraeli. In privința acestei scrieri din urmă, revista „Mercure de France" îl pune pe Maurois pe două coloane, dovedind vina sa întreagă.

Cazul este menit să provoace o vie senzație în toate cercurile

(Continuarea în pag. 4-a)

FEMEILE IN ARMATA

In Rusia s'au creiat unități de trupă alcătuite din tinere fete, cu comandanți femei. Clișeul nostru reprezintă o companie de femei defilând pe străzile Moscovei.

ȚARA UNANIMA

Prin articole de ziar, prin interviewuri și prin declarații autorizate în parlament, românii de toate categoriile și toate partidele politice, au manifestat a ceiaș atitudine de solidarizare cu ministrul nostru de externe, respingând hotărârea nedreaptă și nelogică a Consiliului Ligii Națiunilor.

Inlăuntrul granițelor noastre, ne putem găsi vină unii altora, putem stabili răspunderi și cere sancțiuni; dar în fața străinătății nu-i decât o singură atitudine de apărare a dreptății românești și a suveranității naționale.

România întreagă se pune stavilă combinațiilor interesate ale cancelariilor din Londra, Roma și Budapesta care se camuflează sub egida elastică a Ligii Națiunilor. Poporul român răspunde într'un glas că nu recunoaște asociații oculte diplomatice care vor să se închege prin jertfirea dreptății și demnității românești.

In fața unității de cuget și sentimente a neamului, nimeni nu va avea autoritatea să aducă știrbire cauzei noastre drepte.

Suprimarea avocaturei în Rusia

Se anunță din Moscova că un decret al comisarului de justiție a ordonat lichidarea definitivă a avocaților, din cauză că cei 1400 avocați din oraș costau populația 7 milioane ruble pe an.

Răspunsul Rusiei către Chamberlain

După cum se știe, cu prilejul recentei polemici dintre d. Chamberlain, ministrul englez de externe, și conducătorii Rusiei sovietice, aceștia din urmă au hotărît să apeleze la subscripția publică pentru sporirea înarmărilor militare. Această acțiune de înarmare a fost numită: „răspunsul nostru către d. Chamberlain".

Din banii oferiți de poporul rus, s'a hotărît construcția a 66 aeroplane de războiu. Prima flotilă de 15 aeroplane a și fost predată solemn aviației militare.

Se înțelege că asemenea fel de „răspunsuri" sovietice ne interesează foarte mult și pe noi românii.

O „facultate fascistă"

Vechea universitate din Perugia (Italia) a reinviat în ultimii ani, grație unor cursuri de perfecționare pentru străini, frecventate de studenți de toate naționalitățile. D. Mussolini vrea acum să-i dea prilej de noi succese, înființând acolo o facultate fascistă de știință polîtică, sub direcția profesorului Sergio Panunzio de la universitatea din Roma.

—„Facultatea care se va deschide, a declarat d. Panunzio într'un interview acordat lui „Popolo d'Italia", răspunde la o imperioasă necesitate a regimului. Trebue ca fascismul devenit Stat și fază istorică a civilizației italiene, să facă doctrina sa politică și juridică un obiect de studii metodice pentru tinerii care vor să urmeze carierile administrative, sindicale, corporative, diplomatice și coloniale".

INSEMNĂRI LITERARE

Catiușa

(O pagină de dragoste)

A doua nuvelă din volumul *„Domnul de la Murano"* de d. Stejar Ionescu, este intitulată „Catiușa", fata care-și împarte darnic sentimentele și iubirea, fără a căuta să priceapă prea mult, ceiace simțea prea puțin.

La un tînăr avocat, cu inima ospitalieră, Catiușa a găsit un adăpost vremelnic pentru dragostea, pe care i-o cereau dorințile și vîrsta. Dintr'o singură întîlnire iubirea lor s'a născut promițător, cum în deobște apare această dulce ispită. Evoluînd, ea a adus de vreme acele nopți de voluptate secretă, care întotdeauna prefac amorul într'o pasiune necesară. Tînărul avocat se împăca de minune cu acest nou proces interior, ale cărui desbateri aveau pentru el farmecul unei evadări din viața banală a tribunalului cu aceiași judecători și cu aceiași clienți.

Dar femeia n'a vrut să înțeleagă pilda, pe care i-o oferea sacrificiul sufletului nobil de lîngă dînsa. Ea s'a lăsat condusă de capriciile vinovate ale dragostei șovăelnice, pe care femeile în genere au plăcerea să n'o evite. Catiușa și-a capitulat sentimentele în fața d-lui Ioachim, vecinul rival al tînărului avocat. Catiușa n'a înțeles să respecte iubirea aceluia, care a îmbrățișat-o cinstit pe a ei.

In amor, pentru mulți, variația este o condiție de existență. Fără o primenire de situații, fără o schimbare de aspecte, fie ea mai inferioară sau mai distinsă, pentru unii interpreți iubirea devine anostă și monotonă.

Catiușa desigur nu s'a gîndit dacă d. Ioachim poate să-i mă-

(Continuarea în pag. 4-a)

CRONICA MEDICALĂ

Ședința Societății Anatomo-Clinice

(Duminecă 11 Martie 1928)

Prezidează *Dl. Prof. Dr. C. Bacaloglu*

Dl. Dr. Balan, șeful de lucrări al laboratorului de Anatomie patologică, prezintă o piesă extrem de rară de *ulcer duodenal* la un copil de 3 luni și jumătate. Cazul devine interesant prin frăgezimea vârstei bolnavului, dela care provine piesa.

Dl. Dr. Balan mai prezintă o serie de secțiuni microscopice, admirabil reușite ale *leziunei tuberculoase* în diferitele faze de evoluție — dela debut până la vindecare.

Cu această ocazie dl. Dr. Balan face o incursiune în domeniul etiologiei și patogeniei leziunilor tuberculozei pulmonare și insistă asupra deosebirilor fundamentale ce există între leziunile tuberculoase pulmonare primitive ale copilului și leziunile de reinfecție ale tuberculozei pulmonare a adulților. Insistă asupra limfangitei regionale consecutive formării tuberculului.

D. Prof. Dr. Ciucă, luând cuvântul în aceeaș chestiune, arată că infecția tuberculoasă se face prin intestin dealungul căii limfatice.

Căile limfatice sunt prinse întâi și pulmonul după (deci inversul celor ce afirma dl. D. Balan, adept al școlii germane). Consideră leziunile pulmonare ca o reacție a organizmului tuberculizat.

Din acest moment se încinge o elegantă dispută doctrinară, sever documentată, între dl. Prof. Dr. Ciucă, susținătorul ideilor școlii franceze, și dl. Dr. Balan, susținătorul doctrinei germane. Germanii susțin că infecția tuberculoasă se face pe cale aerogenă, iar Francezii susțin că infecția se face pe cale gastrointestinală.

La discuție participă și dl. Dr. L. Ballif.

Dl. Prof. Dr. Bacaloglu insistă asupra resistenței bacilului lui Koch, care persistă a se colora chiar în leziunea calcificată. „Supraviețuiesc chiar în mormântul lor de piatră".

*

Dl. Prof. Dr. Bacaloglu și Dr. Vasilescu, asistentul Clinicei Medical, prezintă o tumoare rară la trompa uterină provenind dela o femee de 40 de ani. E vorba de un epiteliom având ca punct de plecare epiteliul trompei uterine. Au fost prinse toate o ganele, dar numai superficial.

Prezentarea e însoțită de un număr de secțiuni microscopice, perfect executate de d. dr. Vasilescu.

D. Prof. dr. Bacaloglu și d. dr. Vasilescu prezintă apoi o piesă foarte originală de muzeu: un esofag deacumerzișul căruia stă înțepenit un os. E vorba de un om care, îmbătându-se a

(Continuarea în pag. 4-a)

Reumatismul se manifestă prin dureri acute în oase, încheeturi şi muşchi, dificultăţi la mers sau în mişcări, frig la extremităţi şi dureri la rinichi.

Aceste dureri dispar după primele zile de cură de „URODONAL".

Produsele Chatelain

2 et 2 bis Rue de Valencienne

PARIS

15 Grands Prix

Reumatism
Gută
Artritism
Piatră
Sciatica
Dureri la Rinichi

URODONAL

De vânzare prin farmacii şi droguerii

Exclusivitatea Generală „Drogueria Standard" 2 Str. Zorilor 2, Bucureşti

Afacerea Ataţchi

Cum trăeşte bijutierul în închisoare

Instrucţia în afacerea Ataţchi se mărgineşte deocamdată la furtul de la bijutierul Lazăr Iosef. Nu este adevărat că apărătorii lui Ataţchi ar fi cerut anchetă la ministerul de justiţie contra d-lui jude Culianu.

*

E interesant de arătat cum îşi petrece timpul Ataţchi la Galata. Se ştie că el e închis în aceiaşi odae cu fraţii Weinrauch foştii directori ai Băncei Generale.

In primele zile, după arestare Ataţchi se plângea fraţilor Weinrauch că e nevinovat, dar acum stă retras în permanenţă într'un colţ al odăiei.

Dedimineaţa şi până seara el se roagă întruna.

Singurul lucru despre care se interesează Ataţchi, e starea timpului.

Nu mănâncă decât ceeace i se aduce de către rude. Când se întârzie cu mâncarea preferă să nu mănânce nimic, decât să se hrănească cu ceiace se dă şi celorlalţi deţinuţi.

*

Ataţchi nu poate comunica de loc cu omul său de afaceri Kipervasser. Nici când sunt aduşi aduşi la instrucţie nu pot vorbi unul cu altul. Ei se văd numai când sunt confruntaţi la cabinetul III.

Sinuciderea

unei femei de 72 ani

O impresionantă sinucidere s'a întâmplat eri în com. Hermeziu—Iaşi: o femee de 72 ani, s'a spânzurat.

Mariţa Zavate, din Hermeziu, a fost găsită spânzurată în casa ei, cu ajutorul unui tulpan pe care l-a legat de o grindă în mijlocul casei.

Nenorocita era bolnavă de mai mult timp.

Parchetul a autorizat înmormântarea.

Crimă sau nenorocire ?

Bacău.—In apa Bistriţei lângă satul Tăuteşti, a fost pescuit cadavrul unui necunoscut, îmbrăcat orăşeneşte. Hainele erau luxoase. Vârsta necunoscutului este ca de 30—35 ani.

Cadavrul prezinta numeroase urme de răni. S'a dispus autopsia.

x „Consideraţiuni asupra diagnosticului şi tratamentului Litiazei Biliare" se'ntitulează teza de doctorat în medicină şi chirurgie, a d-lui dr. H. Sirchis, fost intern al clinicei a doua chirurgicale. Tânărul medic a fost viu felicitat de juriul de promoţie, compus din domnii profesori d-ri C. Bacaloglu, I. Enescu, V. Hortolomei şi I. Nubert.

Pentru

Degerături

Cereţi **Pernodin Werner**

Laboratorul Farmaciei Const. I. Werner, Iaşi

MAGAZINUL UNIVERSAL „RATA"

No. 34, str. Gh. Mârzescu No. 34

A desfiinţat comisionul

şi fiind bine asortat cu:

HAINE GATA pentru barbaţi, băeţi şi copii
ŞTOFE STRAINE calităţi superioare cu un
ATELIER SPECIAL pentru comandă, Mantile de Cauciuc, Manufactură, Mărăsuri, Galanterie, Incălţăminte, Pălării, Mobile, Oglinzi, Muşamale, Linoleum, Maşini de cusut, Biciclete, etc. etc. le vinde cu preţuri avantajoase

în RATE LUNARE şi FARA COMISION

DOCTOR
HERMANN N. MORGENSTERN
Specialist din Viena pentru
BOLI INTERNE ŞI VENERICE
Tratament modern al bolilor
de Stomac, Inimă şi Plămâni
Raze ultra violete,
Băi de lumină, Elektroterapie.
Str. Cuza Vodă 6
(Deasupra Farmaciei Jeiea)
Consult. 9-12 a. m. şi *3-8 p. m*

DOCTOR
Sebastian Pineles
medic de spital
Specializat la Paris şi Viena
în boli de copii şi sugaci
RAZE ULTRAVIOLETE
Consult. 2—4 p. m.
str. Gh. Mârzescu 16. etaj
(Casele foste Kessim)

Dr. H. Wechsler
Boli interne, Genito-urinare
Sifilis
DIATERMIE
pentru boli urinare, boli de femei, reumatism, nevralgii, migrenă, gută, diabet, boli de stomach etc
Consult: 8-11 a. m. 2-8 p. m.
IAŞI, str. Armeană 4

Dr. L. BALLIF
medic primar
BOLI MENTALE ŞI NERVOASE
str. Alexandri No. 5
(Laboratorul Dr. Franke)
Consult. 6 — 7 jum. p. m.

DOCTOR
L. HEITEL
MAMOŞ
De la clinicile din Berlin, Viena Frankfurt
Boli de femei şi naşteri
Str. Săulescu 2 (alături de Biserica Talpari)
Consultaţiuni 3—6 p. m.
Pentru săraci gratis zilnic.

DOCTOR
Tr. Mihailescu
asistent universitar
chirurg secundar gynecolog la spit. Maternitatea
BOLI DE FEMEI, GENITO-URINARE-SIFILIS
Str. Lăpuşneanu No. 18, etaj
Telefon No. 16
Consult. 1—3

Doctor A. Dascăl
BOLI de COPII şi INTERNE
VENERICE şi SIFILIS
Tratamentul radical al Blenoragiei acute şi cronice. Injecţiile intravenoase cu Neosalvarsan
Consult. şi tratament:
10—12 a. m. şi 2—8 seara
Iaşi, str. Cuza Vodă 42
(casele Cristofor)
vis-a-vis de Camera de Comerţ

DOCTOR
Dora Coslowsky
MAMOŞ
de la clinicile din *Paris* şi *Montpellier*
BOLI DE FEMEI, NAŞTERI
Consult. 3—6 p. m.
Strada Cuza Vodă No. 16.

CURA *cea mai raţională de unt de peşte*

pentru copii şi adulţi e numai aceea cu

Unt de peşte Iodoferat simplu WERNER

Tonic, depurativ, nutritiv, recomandat contra anemiei, scrofulozei, reumatism, etc.

Unt de peşte Iodoferat cu fosfor WERNER

special contra rachitismului, limfatismului şi reconfortant pentru copii şi adulţi slăbiţi de munca intelectuală

Unt de peşte Iodoferat cu mercur WERNER

Tonic depurativ şi curativ p. reconvalescenţi sifilitici

Aprobat de Consiliul Sanitar superior şi premiat

Depozit principal:
Farmacia CONST. I. WERNER, Iaşi

FRECŢIUNE ALCOOLICĂ CU SUCURI DIN PLANTE MEDICINALE ŞI „MENTHOL"

Este întrebuinţat cu succes în toate cazurile de

GRIPĂ, DURERI DE CAP, DE MAINI ŞI DE PICIOARE, JUNGHIURI, NEVRALGII, REUMATISM, etc.

Aprobat de Min. Sanat. Publice cu Ord. № 58376

Cereţi la farmacii şi drogherii

VÂNZARE ENGROS
E. ZAHARIA & CERNĂTESCU
STR. POPA NAN 161

IAŞI, Reprezentanţa:
DEPOZITUL „LADY",
Bulev. Ferdinand, 9

Epitropia Spitalului Israelit din Iaşi

Inştiinţare

Se aduce la cunoştinţă că deoarece candidaţii care s'au prezentat pentru concursul de intern ce urma să aibă loc în ziua de 15 Martie crt., nu îndeplinesc condiţiunile cerute, concursul se amână pentru ziua de 15 Mai a.c.

EPITROPIA

S'A PIERDUT un câne prepelicar, rasa pointer, culoare albă cu pete castanii pe cap, răspunde la numele de Zar. Aducătorul va primi o recompensă Doctor Mârzescu, Lascar Catargi 13, Loco.

SE CAUTA de urgenţă un încasator contra remiză de către Asociaţia Funcţionarilor de Birou din Industrie şi Comerţ. A se adresa la d. A. Glasser, strada Sf. Andrei No. 2, Iaşi.

Cronica radiofonică

Baritonul Umberto Urbano la Radio

Privilegiaţii — sau mai exact — amatorii radiofonici ieşeni au avut aseară surpriza mare a unui adevărat regal artistic. Dacă melomanii din Bucureşti mai norocoşi, au avut putinţa să-l audă pe marele cântăreţ italian *Umberto Urbano* —socotit azi poate cel mai mare dintre cei vii — în carne şi oase, ieşenii s'au mulţumit să-l asculte la radio. Şi mărturisim că aparatul nostru, înlăturind orice capriciu, într'o delicioasă bună dispoziţie, ni-a făcut să uităm şi micul neajuns al lipsei persoanei fizice a fermecătorului artist.

Minunatele însuşiri vocale ale baritonului Urbano, au putut să realizeze şi minunea de a extaza până la delir, chiar pe vienezii obişnuiţi cu audiţiunea gloriilor muzicale.

Intr'adevăr, niciodată nu am auzit o mai mare manifestaţiune şi o sărbătorire mai caldă şi mai strălucită a unui artist ca cea de aseară. O sală întreagă — probabil imensă — şi o sară întreagă, un auditoriu dificil şi prea esigent în materie de muzică a fost cu totul electrizat de glasul încântător al celebrului bariton.

Am admirat cu această ocazie şi rezistenta... palmelor fericiţilor vienezi, cari ovaţionau în chip delirant după fiecare număr de program, pe Urbano. Şi programul, recunoaştem că a fost excelent aranjat cu adevărate juvaeruri ale muzicei vocale şi bel-cantolui italian. Ariile celebre din Trovatore, Ernani, Bărbierul, Herodiad, şi la urmă vre'o patru suplimente peste program cu celebra arie *Largo al factotum* a lui Figaro cu fermecatoarea *Canta pe me* canţonetă italiană şi cu gloria tenorului Fletta, inspirată romanţă spaniolă „Ay ! Ay !, Ay !.

Cuvintele anunţătorului programului „Conzert ist zu ende" ne-au întristat adânc şi pe noi şi pe fericiţii de la Viena. Radiofonia a voit aseară să-şi compenseze... lipsurile şi capriciile din alte seri şi recunoaştem că a reuşit admirabil să şi câştige noui prozeliţi şi admiratori pasionaţi.

Maricica M.

DE INCHIRIAT imobilul din str. Unirei No. 6 unde se află astăzi Restaurantul şi berăria „Excelsior", liber de la 5 Mai 1928. A se adresa la proprietar Toma Nistorică, în curtea imobilului.

PREPARATOR serios se caută pentru elev particular cl. V-a modernă. Adresa: Strada Ştefan cel Mare No. 21, în curte la d. Rameder.

CONTABIL bun bilanţier, cu garanţie morală şi materială, oferă imediat serviciile sale, în provincie, chiar la moşie. Adresa la ziar sub independent.

DACTILOGRAFA PERFECTĂ, angajează imediat „Asigurarea Românească" Iaşi, str. Lăpuşneanu No. 40.

INFORMAŢIUNI

x *Nenorocirea de lângă Tomeşti.*—Am relatat nenorocirea de pe şesul Tomeştilor. Doi vieri găsind un obuz au încercat să-l demonteze. Neputând, l'au lovit cu un topor. Obuzul a explodat rănind grav pe ambii săteni.

Internaţi în spital, unul din ei, Dtru Vlănceanu a încetat din viaţă.

Parchetul a dispus autopsia cadavrului.

x La spitalul militar au fost internaţi doi soldaţi care au contractat scarlatina.

Unul este din Reg. 7 Roşiori şi altul din Reg. 16 infanterie.

x Balul spitalului de copii Dr. Ghelerter ce trebuia să aibă loc în seara de 17 crt. se amână pentru seara de 24 Martie.

x Judele de instrucţie al Cabinetului II a dat ordonanţă definitivă de urmărire contra domnului doctor Leon Heitel, pentru provocare de avort, urmat de moarte.

Odată cu d. dr. Heitel, a fost trimisă în judecată şi femeia Aneta Măndu, de la fabrica de frânghierie Wachtel, care şi-a provocat un avort.

Procesul se va judeca în sesiunea din Mai a Curţii cu Jur.

x **Bisericeşti.** —Ştirea apărută prin unele ziare în care se spunea că arhimandritul călugăr P. Fasolă, din mănăstirea Secu-Neamţ ar fi fost avansat, se desminte.

Numitul călugăr a fost mutat dela mânăstirea Secu la schitul Rarău-Neamţ.

— Seminaristul Ion Negrea din mânăstirea Secu, a fost hirotonit preot pe seama parohiei Vlădiceni-Neamţ.

— Monahul Luca Moşneagu din Schitul Preoteşti Fălticeni, a fost hirotonit preot la numitul schit.

— I. P. S. S. Mitropolitul Pimen a aprobat hirotezia în duhovnic a preoţilor: T. Nichituş din Spineni-Iaşi, şi Grigore Constantinescu dela Tătăruş-Fălticeni.

— Monahul Ioanide Sturza din mânăstirea Secu, a fost numit arhondar la acea mănăstire.

— Monahul C. Bosie dela mn. Secu, a fost numit econom pe seama aceleiaşi mânăstiri.

— Ministerul cultelor a confirmat numirea diaconului Paisie Focşa dela mânăstirea Bistriţa-Neamţ, ca preot la acea mânăstire.

— Economul Ghedeon Coşofreţ dela mânăstirea Secu, a fost numit echlesiarh mare în locul arhimanditului P. Fasolă, mutat de la acea mânăstire.

x D. Validi Ciboiniuc din Tg. Jiu, a reclamat poliţiei ieşene, că venind cu trenul de Chişinău, între staţiile Vasile Lupu şi Cristeşti i s'a furat portmoneul cu suma de 1500 lei.

x D. prof. Al. Popovici a fost desenat ca prodecan al facultăţii de ştiinţ', pe timpul absenţei d-lui decan V. Buţureanu.

x Poliţia a arestat pe femeia Elena Polesniciuc, din serviciul comerciantului Herşcovici din str. Costache Negri. Bărbatul acesteia, anume Ion Polesniciuc zis Vanea, a comis numeroase furturi. Multe din lucrurile furate au fost găsite în odaia femeiei Elena Polesniciuc.

Spărgătorul a dispărut. El a comis furturi prin spargere şi la d-nii M. Schwartzman din str. Sf. Sava şi Iosef Potisman din str. Sf. Lazăr.

x **O aniversare.**—Duminica d-na şi d-l avocat Alfons Herovanu şi-au inaugurat casele proprii din str. Sft. Sava No. 3, printr'o frumoasă reuniune urmată de dans. Cu această ocazie s'a serbat şi a 7-a aniversare a fiicei lor, Rodica-Yvonette, dând ocazie numeroşilor musafiri să aducă cele mai bune urari gazdelor.

Intr'un jazz-band tumultos, perechele au dansat până aproape de 3 noaptea, servindu-se un copios bufet.

Dn asistenţă remarcăm pe d-na şi dl. Alfons Herovanu, d-na Victoria C. Marinescu, d-na Marie Herovanu cu d-ra Valentine Herovanu, d-na şi dl. Ath. At. Gheorghiu, d-na şi dl. V. I. Radu, d-na şi dl. Prof. Eug. Herovanu, d-na Ana General Rişcanu, d-na şi dl. Laurenţiu Pilat, d-na şi dl. Prim-Procuror Mihai Caţichi cu d-ra, d-na dr. N. Hortolomei cu d-rele Viorica şi Lucia Hortolomei, d-na Florica I. Criveanu, d-na şi dl. Mihai Manea, d-na Despo Belloiu, d-na şi dl. B. V. Belloiu, doamna şi domnul Maior Mihailescu, d-na şi d-nul prof. C. Stănescu, d-na Eufrosina Teodorescu cu d-ra Dorina Teodorescu, d-na şi d-l Eugen Marinescu, Alex. L. Pilat, Mircea E. Herovanu, Rodica-Yvonette Herovanu, Radu-Mihai Herovanu ş. a.

x BALUL COMPLEX.—Printre scriitorii eşeni care iau parte la programul artistic-literar, care precede balul din 17 Martie crt., figurează şi d-nii: *Ionel Teodoreanu* autorul *„Medelenilor"* şi *Stejar Ionescu* autorul *„Domnului dela Murano"*.

Mâine soseşte în localitate caricaturistul *Sell* pentru a asista la balul „COMPLEX" care are loc în seara 17 Martie crt. în saloanele *„Sfatului Negustoresc"*. Cu acest prilej va expune o serie de caricaturi din Bucureşti şi totodată va silueta figurile cele mai distinse din asistenţă.

x Consiliul profesoral al facultăţii de medicină a fost convocat pentru Joi seara.

Consiliul se va pronunţa asupra memoriului studenţilor mediciniştii, care au cerut modificarea actualului regulament al facultăţei.

x Dela femeia Ioana Pârvan din com. Bivolari-Iaşi, răufăcători au furat 17 oi.

KALODONT
PASTĂ DE DINȚI
în noul tub lăcuit.
Sarg

Îngrijirea zilnică cu Sarg's Kalodont aduce sănătatea.

ULTIMA ORA

Incheerea împrumutului român de stabilizare pe piața New-Yorkului

Paris 14.—Din New-York se telegrafiază că în curând se va emite acolo împrumutul român de stabilizare în valoare de 60 milioane dolari. Participă la operație „Bank of England", „Federal Reserve Bank" din New-Yorkși „Banque de France".

Călătoria la New-York a directorului Băncii Franței este în legătură cu acest împrumut. Unii reprezentanți bancari au plecat la București în acelaș scop.

Știrea este confirmată și de „Exchange Telegraph" din Londra.

Convenția de împrumut a fost semnată eri de reprezentanții guvernului român și reprezentanții consorțiului Blayr.

Falit eliberat

București 14.— Rosenthal zis Roxeanu proprietarul cinematografului Frassati, ar stat pentru bancrută, a fost pus eri în libertate provizorie.

Senzaționala dispariție

a unui comerciant din Bacău

El lasă un pasiv de 3 milioane

Bacău.— Comerciantul și antreprenorul de păduri Solomon Ionas din localitate a dispărut, lăsând un pasiv de trei milioane.

Comerciantul se bucura—grație corectitudinei de până acum—de multă cinste și considerație.

Se ocupă cu negoțul de lemne și era antrepenor de poduri. Este posesorul unui imobil în valoare de 1 jum. milioane.

Se crede că cauza care l'a determinat să dispară, ar fi faptul că trebuia să facă plata unor poliți în valoare de 150 mii lei.

Se zice că iscălitura girantului—d l Haim Brül mare negustor—ar fi fost falșificată de către Sol. Ionas.

Printre numeroși păgubiți de pe urma dispariției lui Ionas sunt: Banca Centrală, Banca Osias Herșcovici, Moișe Igner, Ludvig Goldștein, Avram Herșcovici și alții.

Vom reveni cu amănunte.

Ionel Bistriteanu

HINCHCLIFFE ȘI MISS MACKAY
AU PLECAT PESTE ATLANTIC

Londra 14. — Aviatorul Hinchcliffe însoțit de miss Elsie Mackay a pornit de lângă Londra în zbor peste Atlantic. Era vorba că dacă va întâlni dificultăți, aviatorul să ateriseze în Irlanda. Insă aterisarea nu s'a produs, așa că avionul a trecut mai departe peste ocean spre New-York.

Chestia despăgubirii

sinagogilor devastate

București 14.— Ministerul cultelor a trimis pe d. Zenobie Picleșanu în anchetă la Oradia și Cluj spre a cerceta felul cum s'au facut evaluările la sinagogile devastate.

D. Picleșanu a constatat că în ce privește clădirile sinagogilor, evaluările au fost exacte Este însă nevoe de noi evaluări în ce privește distrugerea obiectelor de cult.

Cadavrul unui aviator

Londra 14.—Cadavrul aviatorului Kinkeap a fost găsit în carlinga avionului, în apropiere de Southumpton.

Groaznică deraere

Madrid 14.--Pe linia Madrid-Valencia un tren de persoane a deraiat. Sunt 185 răniți.

Bestialitatea unui soț

București 14.— Un oribil asasinat s'a întâmplat în satul Peșoianu (Ilfov).

Locuitorul Ștefan Peia bănuia pe nevasta sa Ana că îl înșeală. Soțul gelos s'a hotărât să-și ucidă nevasta tocmai pe când dânsa dormea.

Mizerabilul a luat un topor și a lovit pe femee în cap. Fierul toporului a rămas înfipt în craniul femeii, iar coada în mâna criminalului.

Acesta, orbit de furie, a continuat să lovească în cadavru cu coada toporului, până când au intervenit rudele și l'au potolit. Fiorosul criminal a fost arestat și depus la Văcărești.

INFORMAȚII

x *Toate consiliile comunale din țară vor vota moțiuni de protest contra hotăririi dela Geneva în chestia optanților.*

x Am anunțat că dela opticianul Fischer din str. Lăpușneanu s'a furat un aparat fotografic.

Ieri un individ s'a prezentat cu un aparat fotografic spre a-l vinde comerciantului Ohanes Ohanesianu din str. Anastasie Panu.

Acesta însă a chemat un sergent. Atunci individul a dispărut lăsând aparatul.

S'a constatat că aparatul, e cel furat dela d. Fischer. D-sa a oferit comisiei IV o mie lei pentru prinderea hoțului.

x Dela 1 Martie și până astăzi, au fost vaccinați contra tuberculozei 60 de noi născuți.

x Numărul bolnavilor de scarlatină a crescut. Ieri se găseau în spitalul de izolare 60 scarlatinoși.

In schimb nu s'a mai declarat nici un caz de febră tifoidă.

x Antreprenorii și furnizorii Comunei Iași prezentându-se d-lui Primar aseară în frunte cu dl. I. Botez Senator și Președinte al Camerii de Comerț, dl. Osvald Racoviță (care în planul de lucru și-a propus ca un punct de onoare achitarea datoriilor comunei, pentru ca degajat fiind de creditori să poată să-și execute sistematic planul de refacere), a făcut tuturor antreprenorilor și furnizorilor, că vor fi achitați în cursul acestei luni, din împrumutul ce-l va realiza în curând.

Toți creditorii au plecat mulțumiți de răspunsul d-lui Primar.

x Din Paris aflăm cu plăcere că d-ra Carmen Ropală fiica d-nei Dr. Ropală Medic-legist pe lângă Trib. Iași, a reușit cu succes la concursul dela Școala de Bele-Arte din Paris secția sculpturei.

x Facultatea de științi a numit o comisiune compusă din d-nii profesori P. Bogdan, Procopiu și Sanielevici, pentru a referà asupra ridicării d-lui agregat Teodor Ionescu la gradul de profesor titular de fizică experimentală.

x Senatul Universitar a hotărît ieri suspendarea pedepsei excluderei dată studenților Buzoianu și Sârbulescu.

x Curtea de apel a achitat pe avocatul Nicolaescu din Vaslui care fusese condamnat la amendă pentru denunțare calomnioase.

Avocatul, în apărarea unui client, afirmase că Parchetul nu și-a făcut pe deplin datoria — în acea afacere.

x Studenții medicinișt s'au întrunit în localul societății de medicină.

Chestia la ordinea zilei a fost rezultatul moral și material al grevei demonstrative din cursul lunei trecute.

S'a făcut cunoscut studenților că s'a întocmit un regulament de tranziție pentru studenții aflători acum în Universitate și un alt regulament pentru studenți care vor intra în Universitate, în viitor.

Primilor li se vor acorda mai multe sesiuni de examene, iar celor noi intrați în Universitate li se va cere să-și dea examenele numai pentru obiectele la care s'au pregătit.

x Ministerul de interne a verificat și aprobat proectul bugetului județului Iași, pe anul în curs.

Bugetul va fi votat în sesiunea ordinară a consiliului județean care a fost convocat pentru ziua de 1 Aprilie crt.

x Printre candidații reușiți la examenul pentru ocuparea funcțiunelor administrative, care s'a ținut la prefectura județului nostru, se află și d-na Mary Burlacu.

— Toți cunoscătorii limbei ebraice sunt invitați a lua parte la *Conferința* D-lor **Zew Feinștein** și **H. Schurer** din Paris ce are loc *astăzi Mercuri 14 Martie ora 9 seara f. precis* în localul Organizației Sioniste din str. Palat 2.

Dl. **Feinștein** va vorbi despre: *„Viața muncitorească în Erez Israel"*, iar Dl. **Schurer** despre: *„Munca și cultura ultimelor două decenii în Palestina".*

Intrarea liberă.

România proectează retragerea din Liga Națiunilor ?

București 14.-Ziarul „Cuvântul" anunță următoarele:

Pe culoarele Camerei s'a comunicat eri de către deputați din anturajul d-nului Duca, că guvernul meditează retragerea Romîniei din Liga Națiunilor. Dar înainte de a se lua asemenea hotărâre gravă, se va lua avizul aliaților din Mica Antantă.

Un viu schimb de telegrame se urmează între guvern și d. Titulescu.

Același ziar mai anunță că d. Duca a exprimat d-lui Jappy însărcinatul de afaceri al Franței la București, surprinderea și chiar decepția României față de atitudinea d-lui Briand la Geneva. D. Jappy a trimes un raport telegrafic la Paris.

Având în vedere sursa, înregistrăm știrea cu toată rezerva.

INCIDENTE ANTISEMITE
la Universitatea din București

Ministerul amenință cu închiderea facultății de drept

București 14. — In ultimele două zile s'au produs agresiuni antisemite la facultatea de drept din București. Câțiva studenți evrei au fost molestați.

Studenții creștini explică aceste agresiuni ca un răspuns la faptul că 40 de studenți români au fost molestați la Paris de studenți evrei.

Decanatul facultății a publicat o înștiințare că ministerul instrucției a luat dispoziția ca la primele incidente care s'ar mai ivi în universitate, facultatea să fie închisă definitiv până la finele anului școlar, fără drept de examene și cu pierderea frecvenței.

Alți optanți !

Praga 14. — Trei deputați slovaci din Bratislava (Presburg) vor pleca la București pentru ă discuta chestia unor păduri din Maramureș proprietatea unor supuși cehoslovaci și expropriate de guvernul romîn. Proprietarii slovaci caută să obție anularea exproprierilor și restituirea pădurilor.

Conflictul germano-rus

Berlin 14.— Ziarele cer întreruperea tratativelor comerciale germano-ruse, până când sovietele vor da explicațiuni mulțumitoare asupra arestării inginerilor germani din basinul Donețului.

Ambasadorul german din Moscova a trimis un raport la Berlin despre discuțiile avute cu d. Cicerin. Consiliul de miniștri german se va întruni în curând și va lua o hotărîre.

Ședința de astă-noapte a Camerei

București 14.—CAMERA.—*Ședința de noapte.*

Ședința s'a deschis la ora 9 jum. sub președinția d-lui Simionescu-Bârlad.

La ordinea zilei contractul dintre Reșița și c. f. r.

D. *Al. Ionescu* liberal, combate atitudinea opoziției și spune că contractul este avantajos.

D. *Alimănișteanu* raportor, spune că acest contract este un pas mai departe pentru dezvoltarea căilor ferate.

D. *Dimitriu* ministrul comunicațiilor, spune că se urmărește deocamdată numai aprovizionarea instituției căilor ferate și că se va veni mai târziu și cu o lege de refacere. C. f. r. dato este Reșiței jumătate miliard, care trebuesc plătiți treptat.

*

D. *Gr. Dumitrescu* (liberal) depune un proect de lege pentru prelungirea până în anul 1930 a dispozițiilor din legea minelor care se referă la societățile tehnice.

*

D. Tătărăscu depune un proect de lege pentru modificarea articolului 60 din legea înaintărilor în armată.

D. gen. *Moșoiu* susține proectul.

D-nii Mirto și Pompiliu Ioanițescu spun că avansările nu se fac în mod metodic. *D. gen. Anghelescu* ministru de războiu răspunde că cererile formulate de opoziție vor fi înscrise în regulamentul de aplicarea legii.

Ședința se ridică la miezul nopții.

Delegația rusă
la conferința dezarmării

Geneva 14 — Delegația rusă care participă la lucrările conferinței preliminare pentru dezarmare, a sosit eri la Geneva. Delegația se compune din d-nii Litvinov, Lunacearski, amiral Engorov, Boris Stein și cîțiva secretari.

Condamnări la moarte
la Lemberg

Varșovia 14.— Curtea cu juri din Lemberg a pronunțat verdictul în procesul comuniștilor ucrainieni, pentru înaltă trădare, spionaj și asasinarea unui inspector școlar.

Doi inculpați au fost condamnați la moarte; 8 au fost condamnați la închisoare dela 1 la 2 ani, iar 7 au fost achitați.

Iar scandal
în Skupcina sârbă

Belgrad 14.—In Skupcină s'a produs eri din nou scandal. D. Ștefan Radici a avut un violent schimb de cuvinte cu d. Radovici, căruia i-a aruncat epitetul de ticălos.

D. Radici a fost exclus dela trei ședințe ale skupcinei.

Opoziția a provocat un sgomot infernal și a hotărât să continue obstrucția.

Dincolo de Sava s'a răspândit eri svonul că Ștefan Radici ar fi fost ucis, iar d. Pribicevici grav rănit. D. Radici a trebuit să intervie personal pentru a desmînti svonul și a liniști pe croați.

Senzaționalul proces electoral din Bacău

Bacău.—Luni urma să se judece senzaționalul proces electoral intentat de către d. inginer Hoisescu președintele organizației de Roman a partidului național-țărănist, d-lui judecător Furnurache, fost președinte al biroului elector din Roman, împreună cu alți 11 d-ni judecători.

Tribunalul a fost format din d-nii judecători : Costin și Nicolau, fotoliu ministerului public a fost ocupat de d. procuror Adam.

Din lipsă de martori (cari vor fi aduși cu mandate de aducere), procesul a fost amânat pentru ziua de 26 Martie.

ORA 2

LA CE POATE DUCE ATITUDINEA FAVORABILA UNGARIEI

Paris 14.— „Echo de Paris" se ocupă de atitudinea ziarelor engleze favorabile Ungariei și scrie că, dacă se va continua cu asemenea atituaine, ne putem aștepta ca Germania să ceară în curând areopagului din Geneva restituirea Alsaciei.

Dezastru în St. Unite
Groaznică inundație

Paris 14.—Din Los-Angeles se anunță că barajul marelui rezervor dela San Francisco s'a rupt, și 80 milioane hectolitri de apă s'au revărsat pe o lărgime de 3 klm. și pe înălțime de 3 metri, distrugând totul în cale.

Peste 500 oameni au fost luați de curent și înecați.

ORA 3

D. Vintilă Brătianu dezminte împrumutul

București 14.—Știrea semnării împrumutului de stabilizare a produs mari perturbări în cercurile financiare și comerciale. O delegație de bancheri s'a prezintat la d. Vintilă Brătianu și a cerut lămuriri.

D. Brătianu a răspuns că știrea nu este exactă și că ea a fost transmisă cu scopul de a se da lovituri la bursă.

D. V. Brătianu a autorizat agenția Rador să anunțe desmințirea.

ȘTIRI DIN ȚARĂ ȘI STRAINATATE

ASPECTE

„Domnul dela Murano"

(Continuare din pag. I-a)

întâlnim și alți eroi decât acei plămădiți ca garsoana lui Margueritte sau ca personagiile scrisorilor lui Dekobra.

Literatura de care avem nevoe însă, o pot crea numai scriitorii rămași cu sufletul în pragul anului 1914, numai acei peste cari tumultul războiului a trecut purificator și n'a reușit să-i dez chilibreze. Sânt rari ; dar când îi întâlnim, trebue să le oferim gratitudinea noastră fără rezerve, pentrucă ne oferă spectacolul raritații.

Stejar Ionescu, prietenul nostru de fiecare clipă, este un exemplar al scriitorului de care avem nevoe pentru reabilitarea „omului modern", pentru reabilitarea iubirii. In cinci nuvele, Stejar Ionescu, a reușit să ofere tabloul reînviat al iubirii după care tânjim noi toți acei cari cerem vieții și altceva decât senzații factice : iubirea, trezită de dânsul în paginile volumului „Domnul de la Murano", este esența pură a sufletului nostru.

Stejar Ionescu, tip meditativ prin excelență, a înțeles că există posibilități în contemporanii săi și pentru visare și pentru entuziasm tineresc, nu numai pentru blazare căreia i trebue stimulentul aspectelor sadice : de aceea, într'un cadru de poem în proză, a fixat eroi și eroine cu sufletul nostalgic, cu ochi deschiși larg spre cer, cu inima deschisă și curată.

In întunericul lumii noastre, literatura lui Stejar Ionescu este o pată de lumină. Și știm cât ne lipsesc luminătorii.

G. SPINA

„OPINIA"
literară și artistică

(Continuarea din pag. I-a)

intelectuale franceze, întrucât André Maurois contează în Franța ca un fruntaș al literaturii moderne.

Dansul Satanei,

așa este intitulată ultima creație coreografică. Dansul, importat din provincia Gujerath din India, are un caracter exotic, care îi imprimă un farmec nou și deosebit. Deasemenea, pentru executarea lui, s'a creat o muzică specială, nervoasă și bine ritmată. Dansul este un amestec hibrid de vals și blues.

Un rac de scos dopuri... din antichitate.

Se cunoaște scandalul științific provocat de descoperirile dela Glozel. De curând membrii comisiunii internaționale, care au inspectat câmpul glozelian, au tras acolo un chet în toată regula. Semnificativ este faptul că în urmă s'au găsit pe câmp numeroase racuri de scos dopuri.

Dr. Morlet, principalul „glozelian", a lansat atunci ipoteza că membrii comisiunii au vrut să urzească un complot premeditat. Și iată cum : racurile sînt făcute din fier oxidabil. Peste un an ele vor ajunge de nerecunoscut. Și evident un cercetător care le-ar descoperi apoi, va putea susține că fierul de la Glozel este...neolitic.

De multe ori savanții devin și ridicoli !...

Diferite știri.

— Grupul literar „Poesis" din Capitală continuă ciclul de conferințe intitulat „Viața interioară" Dintre ieșeni va vorbi în curînd d. prof. Mihai Ralea despre filosoful William James.

— Cunoscutul dramaturg Georg Kaiser, șeful modernismului în teatrul german, a scris o nouă piesă „Zi de Octombrie", care obține un răsunător succes.

— Academia franceză de agricultură a premiat cu medalia de aur pe d. prof. A. Zaharia, dela Institutul de chimie agricolă din București, pentru remarcabila-i lucrare „Le blé roumain" (grâul românesc).

— Marele pictor olandez Jean Toorop a încetat din viață la Haga. El era un excelent minuitor al penelului, reprezintând în pânzele sale o sinteză de tradiție și modernism.

— D-ra Otilia Ghibu va scoate în curând un volum de poeme intitulat „Casa albă".

COMEMORARE

Raphael Mengs, marele pictor german, cunoscut în pictura religioasă și decorativă, a fost comemorat în lumea artistică, în ziua de 12 Mart, când s'au împlinit 200 ani de la nașterea lui.

Născut în Bohemia, Mengs a trăit la Dresda, Roma și în Spania. A murit la Roma în 1779, unde împărăteasa Caterina II a Rusiei a ridicat un monument în biserica Sf. Petru.

INSEMNĂRI LITERARE

CATIUȘA

(Continuare din pag. I-a)

rească volumul dragostei dinainte. Ea dorea numai o transformare inedită, care să-i împrospăteze sentimentul ajuns decolorat. Mai târziu poate că d. Ioachim va suferi același accident dezamăgitor ca și tânărul avocat.

*

In nuvela d-lui Stejar Ionescu se închide un adevăr etern. Dragostea se plămădește ușor și repede, mai ales când sentimentele sânt tinere și dorințile proaspete. Dar în amor există parcă o lege fatală, care obligă pe unul din îndrăgostiți să capituleze în fața plictiselii și banalității obsitoare. Iubirea nu poate să trăească permanent ca o funcție, ca o ocupație, ca o slujbă sufletească la una și aceiași persoană. Pasiunea se toceșe, înflăcărarea de debut se epuizează. Și atunci e nevoie sau de un repaos burghez al amorului, sau de o schimbare urgentă de decor și interpreți. Ca în multe alte domenii, în dragoste se cere un rulaj continuu de situații noui, de senzații inedite. Femeia pe care o vezi mereu aceiași și o simți zilnic la fel, îți oștenește entuziasmul sentimentelor cu care ai pornit la început.

Iubita visurilor tale trebue să-ți pregătească acea pasiune care necontenit să pară recentă și acel farmec, care deși repetat la infinit, să însemne veșnic neuzat. Altfel, amorul se ruinează din propria lui vină și cu propriile lui elemente.

*

Fragmentul de viață obicinuită descris de d. Stejar Ionescu, ca și celelalte nuvele ale volumului, tratează iubirea cu oarecare asprime în desnodământ. E poate o dispoziție a autorului de a ne mărturisi, că banalitatea care se termină deprimant, se numește dragoste !..

I. BERG.

Guvernul nu pleacă

București 14 — Primul ministru d. Vintilă Brătianu a autorizat agenția Rador să desmintă zvonurile care au circulat în presa străină despre o apropiată demisie a guvernului. Acum mai mult decât oricând guvernul e hotărît să rămîie la datorie și să lupte energic pentru apărarea cauzei românești.

LUCRĂRILE PARLAMENTULUI
13 Mart

CAMERA

Se admite ca adunarea să ție câte două ședințe pe zi.

D. Pompiliu Ioanițescu cere să se aducă legea chiriilor, pentruca cei interesați să poată cunoaște din vreme situația.

D. Virgil Madgearu cere o lege pentru acoperirea golului bugetar. Spune apoi că s'a inventat un „complot" pentru a opri pe țărani să vie la întrunirea naț.-țărănistă din București.

D. Duca protestează și spune că întrunirea de Duminică va fi liberă.

*

D. Pan Halippa spune că pentru serbările de aniversare a 10 ani dela unirea Basarabiei, guvernul e dator să consulte și pe reprezentanții opoziției din această provincie. Cere un regim de libertate pentru Basarabia.

Majoritarii fac scandal și apostrofează violent pe d. Halippa.

Se ridică ședința. La redeschidere, d. Halippa formulează mai multe cereri pentru însemnarea atmosferei din Basarabia.

D. *Cazacliu*, lupist, regretă cuvintele d-lui Halippa.

D. *Inculeț* : Basarabia e pașnică, liniștită și fericită că e alături de patria mumă.

*

Se începe discuția generală asupra proectului de reorganizare a învățământului secundar.

D. *George Brătianu* subliniază oportunitatea proectului și semnalează criza de personal pregătit pentru învățământ.

Mai vorbește d. Ville, maghiar combătând proectul.

O interpelare național-țărănistă
în chestia prefecturatului d-lui Axinte

Sfatul parlamentar național-țărănist a hotărât ca un deputat să ceară dosarul prefecturei de Iași, privitor la gestiunea d-lui I. Axinte, asupra furniturilor de stâlpi telefonici, tăblițelor și fotografilor.

Chestia automobilului „Fiat" va fi tratată împreună cu chestia generală a furniturilor de automobile la toate prefecturile; ar chestia șandramalei de la Monta Roșie va fi tratată în grupul neregulilor făcute la Ministerul Sănătății.

O demonstrație populară la Iași
contra hotărîrei de la Geneva

Am anunțat că guvernul a hotărît să convoace o întrunire în Capitală pentru a se protesta contra rezoluțiilor Ligii Națiunilor în chestia optanților.

*

Un parlamentar liberal, care deține o înaltă demnitate în Corpurile Legiuitoare, a declarat ieri că concomitent cu întrunirea din București va avea loc și la Iași o mare manifestație **populară în același scop.**

*

Organizația național-țărănistă va participa la această manifestație, fără însă a înțelege prin aceasta să dea concurs guvernului.

Primejdia scarlatinei
Amenințarea tifosului a scăzut

„In ce stadiu, ne găsim cu scarlatina ?"

Pun această întrebare d-lui dr. C. Tănăsescu. Medicul șef al orașului, cu o oarecare mâhnire, ni spune :

— „In Februarie, epidemia scăzuse simțitor și nădăjduiam în complecta ei dispariție, dar sfârșitul lui Februarie și începutul lui Martie, au adus noi cazuri, ce dau loc la o nouă îngrijorare !

Cu privire la cauzele ce fac, ca epidemia de scarlatină să nu mai ia sfârșit, distinsul medic, ni spune :

„—Pe lângă cazurile, ce ni vin din alte părți, avem de luptă cu acele tăinuite în localitate. Sunt persoane, din o categorie socială sus pusă, care nu vor să ție în seamă nici un avertisment pentru binele lor și tăinuesc cazurile, în dauna lor și a populației. Când le aflăm, e de multe ori prea târziu,— boala s'a propagat".

*

„—Vom avea oare, la vară o nouă epidemie de febra tifoidă ?

Fața distinsului medic se mai înseninează, zicându-ne :

„—Sper că nu. S'au făcut în anul trecut peste 20,000 de inoculări antitifice, cunoscute nouă, în afară de tratamentul preventiv bucal.

In foarte multe case, s'a ascultat sfatul nostru, și se bea numai apa fiartă. Vom lansa un nou apel către populația, cu ajutorul presei, care nu mi-a lipsit, și nădăjduesc, că sfaturile vor fi urmate. Cu munca fără preget a serviciului sanitar și cu buna voința populației — vom fi feriți de o nouă epidemie".

— „Dar cu apa, cum stăm ?

— „*Pe loc*"—răspunse d. dr. C. Tănăsescu—și mica noastră convorbire luă sfârșit.

DAN

Piața Valutară

Leul la Paris a cotat ieri 15,75 ; la Zurich 3.21.

Devizele în Capitală au notat : Francul francez 6,39 ; belga belgiană 22,60 ; francul elvețian 31,25 ; lira engleză 790 ; dolarul 161,75 ; lira italiană 8.60, coroana cehă 4.81; Rentenmark 38,80

x **Doctorul Brener** *specialist mamoș*, boli de femei, consultă de la 2 până la 6 p. m.

Ziua de aviație
la Iași

Aseară s'a întrunit la prefectură, comitetul pentru organizarea serbărilor aviatice care vor avea loc în Iași la 8 Aprilie.

D. prefect *Eduard Lăzărescu* a făcut o expunere arătând scopul acestor serbări, pentru începerea unei campanii de propagandă aviatică și cumpărarea unui avion care va purta numele „Iașii".

A mai vorbit d. gen. *Zadic*, senator *Toma* și alții.

S'a ales apoi un comitet de direcție compus din d-nii : gen. Zadic, prefect Ed. Lăzărescu, primar O. Racoviță, col. Capșa, prefect de poliție Bălănescu, Malian directorul băncei naționale și I. Kirilă, administrator financiar.

S'a hotărât să se mai țină două consfătuiri la Comandamentul corpului IV armată, în zilele de Vineri 16 crt. și Duminică 18 crt.—pentru alcătuirea programului serbărilor din 8 Aprilie.

INFORMAȚII

x *După o lungă consfătuire, d. prim ministru Vintilă Brătianu și d. Al. Lapedatu, ministrul artelor, au hotărât retragerea art. 45 din legea cultelor. Acest articol era un obiect principal de conflict între cele două biserici românești.*

x *In ședința de eri a Camerei d. prof. George Brătianu, deputat de Iași, a luat cuvîntul la proectul de reformă a învățământului secundar, rostind un discurs frumos și bine documentat.*

Majoritatea a primit pe orator cu multă căldură și i-a făcut o manifestație de simpatie.

x *Ministerul* de domenii a început amenajarea și repararea abatorului pe vite dela Burdujeni, în vederea exportului de carne care se va începe anul acesta.

x Consiliul permanent al instrucțiunii a hotărât scoaterea la pensie a profesorului V. Cireș, întrucât are 35 ani de serviciu și vîrsta de 57 ani.

x Reprezentația cinematografică în folosul școalei Junimea No. 2 va avea loc irevocabil Vineri 16 Martie. Populația evreească este rugată a avea în vedere situația materială foarte precară a școalei și a primi cu cea mai mare bunăvoință comisiunile care plasează biletele, astfel ca din venitul acestei reprezentații să se poată achita salariile corpului didactic și cheltuelile curente.

x Concursul pentru ocuparea unui loc ca medic intern la spitalul Israelit ce urma să se ție la 15 crt. se amână pentru ziua de 15 Mai a. c.

x D-nii institutori și profesori care au semnat procesul verbal de constituire a *societății culturale din orașul Iași*, sunt rugați a se întruni Joi 15 l. c. ora 6 seara la șc. „Gh. Asachi" pentru a discuta statutele și regulamentul. Societatea e prezidată de d. prof. I. Simionescu.

x Agentul Stanciu, dela Brigada de Urmărire a arestat astă noapte pe dezertorul Petre Ioan din Reg. 4 Artilerie Bacău.

El a fost înaintat Comendului rei Pietei.

x D-nii profesori universitari Traian Bratu și Petre Andrei s'au înscris în partidul național-țărănesc.

x **Universitatea de Iași felicită pe d. Titulescu.** — Următoarea telegramă a fost expediată de Universitatea de Iași d-lui Titulescu la Geneva :

„Universitatea eșeană exprimă sentimente de recunoștință apărătorului dreptății, colegului stimat a cărui dragoste adîncă de țară și talent strălucit au determinat o victorie morală. Sufletul românesc întreg îl susține".

(ss) Rector *P. Bogdan*

x D. V. Ianovici, asistent la laboratorul de mineralogie de pe lângă facultatea de științi din Iași, va suplini pe d. prof. V. Butureanu, bolnav.

Situație Frumoasă

Își poate, creia orice persoană serioasă demiciliată în Iași și având întinse relațiuni în Instituțiile publice și particulare.

Salare și comisioane mari.

Informațiuni 9 jum.— 12,

Asigurarea Românească

Iași, str. Lăpușneanu 40

RAME

Asortiment complect de rame străjne.

Incadrări de tablouri.

Execuție perfectă. Prețuri de fabrică, la

ATELIERUL DE MOBILE

MIHAI HUȘTIUC

str. Banu 8 (curtea Conservatorului

AVIZ

Către Agricultori

Camera de Agricultură face cunoscut c'a sosit și se află de vânzare la Cameră, str. Lăpușneanu No. 35 etaj, sămânță de sfeclă furajeră, varietea Mamuth—galben „Colos".

Sămânța este de calitate superioară ca varietate și putere germinativă.

Se vinde cu **45 lei kgr.**

Orele de biurou la Cameră : 8—1 dim. 4—6 d. a.

„LA CĂMILA"

JOSEF MARCU

IAȘI, Str. Anastasie Panu 42

Uleiuri, Vopsele, Produse chimice

CULORI pentru ouă

Au sosit 250,000 plicuri din Cehoslovacia, în 8 culori și 40 modele diferite. Hârtie marmorată și Lac pentru ouă.

VINDE mai EFTIN ca oriunde

De vânzare

Imobilul din strada Palatului No. 20 Iași vis-a-vis de Palatul Administrativ, compus din 17 camere cu etaj, instalație de apă și lumină, proviță bună și curte, construit în 1924, scutit 10 ani de impozit. Prețul avantajos. A se adresa la proprietar Iași str. Trantomir No. 1.

DENTISTUL

Fr. Grünberg

cu Institutul dentar, în

Strada Cuza Vodă No. 1

(vis-a-vis de Farmacia Jelea Halta Sărărie)

Execută toate lucrările de chirurgie și proteză dentară după ultimele cerințe ale științei.

Prețuri modeste

Consult. 9—1 și 2 jum.—7

DOCTOR

N. L. Birnberg

Specializat la Paris

Boli interne, boli de femei Naștere.

Tratamentul bolilor de Inimă, plămâni

Curenți de Inaltă Frecvență

IAȘI—STR. CUZA VODA No. 1

(vis-a-vis de Farmacia Jelea)

Consult. 10-12 a. m. și 3-7 p.m

Pentru saraci zilnic gratuit

DOCTOR IN MEDICINĂ

M. WECHSLER

Specializat în Franța în

ARTA DENTARĂ

Boli de gură și de dinți

Consult. 9-12 și 2-7 p. m.

IAȘI, Str. Ștefan cel Mare 13

Casele Leon Mayer

CRONICA MEDICALĂ

Ședința Societății Anatomo-Clinice

(Continuare din pag. I-a)

înghițit—fără să-și dea seama—un os și din care cauză a murit după câteva zile.

D. prof. dr. *Bacaloglu și d. dr. Vasilescu* mai prezintă o piesă foarte frumoasă de *cavernă canceroasă în ficat*. Se impune diagnosticul diferențial cu caverna tuberculoasă. Secțiunile microscopice, care însoțesc comunicarea, arată că este vorba de un carcinom pavimentos.

D. prof. dr. *Bacaloglu și d. dr. Vasilescu* comunică în fine cazul unei femei care se prezintă cu fenomene de compresie mediastinală. Era vorba de o tumoare mediastinală care prinsese și tiroida și ficatul. E interesant faptul asocierii unei tumori mediastinale cu o tumoare a gâtului. Rămâne de studiat punctul de plecare a tumorii.

*

D-na dr. M. Diaca, de la secția de Chirurgie a d-lui prof. dr. Anghel, comunică cazul unui bolnav care se prezintă cu toate semnele unei stenoze pilorice cu ulcerații, iar la intervenție se găsește și o tumoare. Este un ulcero-cancer sau un cancer ulcerat ?

D-l prof. dr. Bacaloglu crede că, în cazul de față, e vorba de un cancer primitiv, ulcerat mai târziu.

D-l dr. Balan, după o serie de considerațiuni anatomopatologice, conchide asociându-se la părerea d-lui prof. dr. Bacaloglu, că e un cancer ulcerat.

*

D. dr. L. Balif și d-rd Lunewschi prezintă piese interesante provenind dela un bolnav, decedat în spitalul Socola, care prezinta o infundătură craniană mai veche, și fenomene recente de confuzie și hipertensie a lichidului cefalo-rachidian.

La prima puncție lombară lichidul nu prezinta nimic ce ar da indicii de diagnostic. Bolnavul avea 3 gr. la mie uree în sânge. A doua zi, starea bolnavului impunând o nouă puncție, se scoate un lichid purulent în care se găsesc numeroși meningococi.

Care e diagnosticul acestui bolnav ? Cum se explică apariția lichidului cefalo-rachidian purulent și prezența meningococilor ?

La discuții participă d-nii Prof. Dr. Parhon și Prof. Dr. Cincă, care conchid prin a crede că meningoococii erau undeva cantonați în unul din centrii nervoși și că puncția lombară n'a făcut decât să-i mobilizeze.

Drd. M. M.

UNIVERSITATII -IAȘI-

ANUL XXIV No. 6249

ABONAMENTE
Lei 1000 pe un an
„ 500 „ 6 luni
„ 300 „ 3 luni

LEI EXEMPLARUL

SAMBATA 17 MARTIE 1928

OPINIA

ZIAR POLITIC COTIDIAN

ANUNCIURI
se primesc la toate Agențiile de Publicitate și la Administrația ziarului Iași—Str. Gh. Mârzescu 17

DEBUTUL PARLAMENTAR AL D-LUI G. BRĂTIANU

Informațiunele noastre, — succinte firește în primul moment — ne-au îndreptățit de la început, ca să afirmăm, că discursul pe care dl. G. Brătianu l'a rostit în cameră, cu ocazia discuției proectului legei de organizare a învățământului secundar, a constituit unul dintre acele discursuri, care fac onoare nu numai celui care le rostește, dar chiar și adunării în care a fost ținut.

Și nu ne-am înșelat.

Din rezumatele, care ne-au parvenit, prin intermediul ziarelor din București, se poate lesne constata, că discursul d-lui G. Brătianu a fost nu numai ales ca formă, dar și — cela ce constitue o adevărată raritate de când în parlament valorile electorale au luat locul valorilor intrinseci—impecabil ca fond.

Cu un lux de argumente, izvorâte din concepția solidă a erudismului universitar, ridicându-se cu gândirea până pe culmile cele mai înalte, d-sa a analizat, cu o impresionantă competință, problema învățământului secundar, astfel după cum ea se pune pentru noi, subt toate aspectele ei.

Sobru în expunere și fără gesturi largi, dar vibrând de sinceritate și de entuziasm pentru cultura și progresul țării, dl. G. Brătianu a debutat în parlament, în mijlocul aplauzelor și a aprobărilor unanime.

Și nu se poate spune, că debutul d-sale a fost ușor.

Fiu al marelui I. Brătianu și purtând pe umeri nobila sarcină—apăsătoare de multe ori —a unui nume astăzi istoric nimeni și nici chiar majoritățile liberale nu i-ar fi îngăduit, ca să se menție într'o mediocră înșirare, a unor prea banale idei.

Pe noi, succesul d-lui G. Bratianu, nu poate de sigur de cât să ne umple de bucurie. Profesor la universitatea noastră, eșan prin naștere și legat strâns de întreaga Moldova, dintre Nistru și Carpați, succesul d-lui G. Bratianu, este în parte și succesul Iașului.

Ascensiunea d-sale, la cele mai înalte demnități politice,—ascensiune,către care larga d-sale concepție, a unor atât de înalte probleme, de care a dat dovadă, îl împinge cu pași repezi—nu va putea să nu se resfrângă și asupra uitatului colț de țară în care ne găsim.

Ascensiunea d-sale, nu va putea să nu aducă Iașului și Moldovei în general, ceia ce a adus înaintea, d-sale ascensiunei altor fii ai Moldovei.

O umbră de melancolie, întunecă totuși, bucuria noastră.

Ascensiunea d-lui Bratianu, va însemna într'o bună zi, plecarea d-sale dintre noi. Și atunci forțați vom fi iarăși, ca să ne întoarcem spre jugul acelei pleiade de valori negative, care au pretins și care mai pretende încă, ca să stăpânească viața publică a acestui oraș.

M. A. BADAREU

Flori cu aeroplanul

Florarii de pe Coasta de Azur cer ca autoritățile să înființeze un serviciu zilnic de avioane care să ducă la Paris, produsele grădinilor din jurul Nisei. Florarii arată că colegii lor din Olanda și Italia au obținut de la guvernele respective acest avantaj menit să ducă la mari depărtări în mijlocul ținuturilor amorțite de ger, zâmbetul de primăvară veșnică al florilor.

Ziarele franceze sprijină cu mare entuziasm demersul florarilor. Cronicarii amintesc cu acest prilej, vremurile când, pentru prima oară au fost aduse flori iarna în capitala Franței. E aproape un secol de-atunci, și coșurile cu flori erau aduse pe jumătate ofilite, cu diligență. Treizeci de ani mai târziu, minunatul scriitor Alphonse Karr, care era și grădinar, trimetea la Paris coșuri cu trandafiri de la Saint-Raphael. Și urmașii noștri ce vor mai vrea ? Ce le va mai putea oferi progresul uluitor al tehnicei.

„OPINIA“ LITERARA ȘI ARTISTICA

Coperta

Îmbracă unei cărți un aspect hotărîtor din punct de vedere comercial. Fizionomia plăcută a unui volum te atrage ca și femeia care de multe ori cucerește prin îmbrăcămintea-i cu culori excitante. Un tartaj bine construit oprește privirea, îndeamnă să parcurgi paginile cărții și fixează atenția asugra titlului și autorului ei. E poate în această constatare o dovadă de superficialitatea contimporanilor noștri. Adevărul însă există și atîta timp cît se permanentizează, scriitorii ca și editorii lor, trebue să nu-l nesocotească. Aceasta, chiar cu riscul, ca uneori cartea, ca și femeia să ofere la sfîrșit mai puțin de cît a promis la început.

i. b.

FAPTE

Dansatoarea păginâ

Celebra dansatoare Josephine Baker, care a lansat charlestonul, se află actualmente la Viena, unde joacă la „Johan Strauss Theater“. Bisericile din Viena fac zilnic slujbe religioase împotriva acestei „păgîne“, declarând boicot pentru toate spectacolele ce le dă. La „Paulanerkirche“ s'au tras chiar clopotele,.. pentru ispășirea păcatelor tuturor acelora care au asistat la reprezintațiile dansatoarei.

O chestie de talent

Ziarul bucureștean „Rampa“, în numărul de ieri, cuprinde următoarele aprecieri curioase pentru școala de Belle-Arte din localitate:

„Acuma școala are o situație într'adevăr unică în toată lumea. O anchetă ministerială a dovedit că acum cîtva timp erau doi profesori la un elev. Vedeți cum aveau loc lecțiile,— un profesor arăta din dreapta, altul din stînga. Dar talentul lipsea la toți trei“.

Ziarul „Rampa“ riscă o observație, pe care realitatea o desminte în chipul cel mai autentic.

Editura sovietică

Editura de stat a Sovietelor intenționează să publice în cursul anului 1928, 320 milioane coli de tipar. Din acestea 155,6 milioane coli vor fi destinate pentru cărți școală ; 20,4 milioane coli pentru literatura pentru copii ; 17 milioane pentru literatura asupra gospodăriilor rurale ; 40 milioane pentru scrieri dedicate lui Lenin ; 16 milioane pentru literatură pentru săteni ; 27 milioane pentru lucrări științifice și 39 milioane coli pentru artă și poezie.

Un roman original

Pentru prima oară s'au asociat la noi patru scriitori, ca să lucreze împreună un roman. Car-

(Continuarea în pag. 4-a)

ASPECTE

„La revanche de Paris“

Un fapt reprobabil : studenții evrei, sau numai un grup de studenți evrei dela Paris, au crezut că rezolvă campania antisemită din țară aplicînd cîtorva studenți romîni de acolo ceeace e obicinuit în lumea noastră universitară, bătaia ! Și se spune că în timpul hărțuelii, cineva ar fi pronunțat cuvintele : „c'est la revanche d'Oradea“.

Imediat s'au luat măsuri de represiune ; un comunicat anunța eri că la violență se va răspunde cu o violență înzecită, și la Facultatea de drept din Capitală au și început bătăile, continuate cu brio la Fundația Carol drept peste drum de Palatul regal.

Dacă cei cîțiva studenți evrei dela Paris au crezut că pot cu cîteva palme să-și ia revanșa pentru cîte bătăi au suferit colegii lor cu începere dela 10 Decembrie 1921 și pentru cît a suferit populația evreească la Oradea, la Cluj și la Ocna, s'au dovedit naivi. În orice caz ei nu aveau dreptul să recurgă la un sistem pe care lumea civilizată îl dezaprobă.

Dar cu acest prilej, se șoptește, dl. Duca s'ar fi demascat încă odată ; ci-că, ducîndu-se o delegație de studenți evrei să-i ceară măsuri de o dine în urma incidentelor dela Facultatea de drept, ministrul de interne le-ar fi răspuns :

„Ce vreți ? C'est la revanche de Paris“!

Se prea poate ca răspunsul citat să fie chiar adevărat, el caracterizând perfect persoana d-lui Duca ; și cu atât mai mult cînd știm că d-sa este autorul moral al devastărilor dela Oradea și din celelalte centre evreești.

„Cuvântul“ dădea eri amănuntele relative la o mare întrunire publică în Capitală pe care ar fi fost să o convoace unele asociații studențești concomitent cu întrunirea țărănistă de duminică ; din acele amănunte reese clar că totul se reducea la o manevră guvernamentală, întrucît organizatorii spuneau : „fonduri avem, poliția e cu noi, restul ne privește“. Restul : contracarea manifestației țărăniste, poate iar devastări și tulburări antisemite.

De unde se vede că, în definitiv, dacă se produc scandaluri și se sparg capete, vina nu nu este decît a guvernului care toerează și încurajează pe cei turbulenți ; guvernului liberal i-a trebuit întotdeauna o massă de manevră cu care să provoace ceeace îl convine sau să pareze ceeace nu-i este pe plac.

Și e păcat că tineretul nu-și dă seama de situație.

G. SPINA

Suspendarea ziarului „Cuvântul“

București 16.—D. maior Pella, comisar regal, s'a prezentat aseară la redacția ziarului „Cuvântul“, anunțând că din ordinul comand. corp. II A. „Cuvântul“ este suspendat pe 8 zile, pentru că a publicat un articol asupra tulburărilor studențești, în care afirma că ele ar fi fost puse la cale de d. ministru Duca.

Ziarele democrate din Capitală „Dimineața“, „Curentul“, „Dreptatea“ protestează împotriva acestei ilegalități.

Somne internaționale de circulație

Se preconizează ca Liga Națiunilor să fixeze semne internaționale de circulație. De la stînga spre dreapta : motociclist, automobil, camion-automobil, biciclist, călăreț.

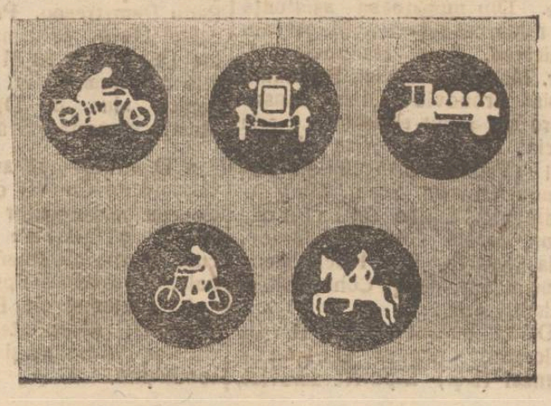

TULBURĂRILE DIN CAIRO

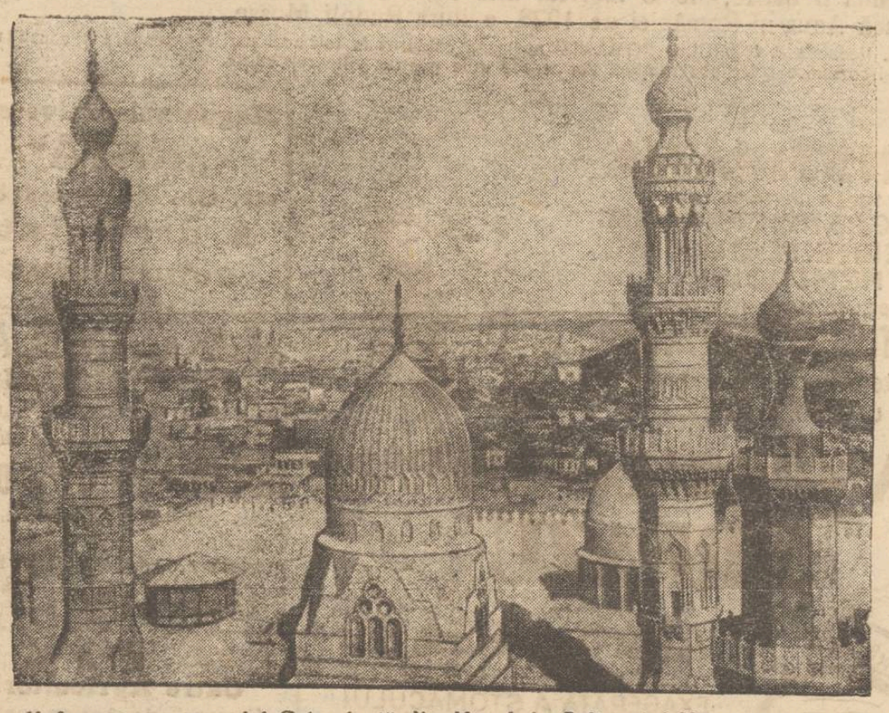

Vedere asupra orașului Cairo luată din Moscheia Sultanului Hassan. La Cairo, studenții naționaliști au demonstrat contra dominației engleze.

Din toată lumea

Sacrificiul unei mame. — Faptul pe care-l relatam și care dovedește mult curaj și abnegație, s'a petrecut la Chemnitz. Doamna Franck avea o fiică anume Ludmila pe punctul de a se mărita ; ea poseda însă un nas mâncat de o neorocită boală, ceiace făcea căsătoria aproape imposibilă. Mama iubitoare primi atunci să i se taie o bucată de carne de la pulpă, spre a fi aplicat în regiunea olfactivă a Ludmilei, salvând astfel fizionomia fiicei sale.

Bunătatea ideală a mamelor nu se dezminte !...

*

Cheliile... cu păr.— Pentru oamenii cheli avem o știre îmbucurătoare. La Berlin, un priceput coafor a reușit să descopere un mijloc de împodobire al craniilor-oglinzi. El lipește cu ușurință și pentru o durată relativ lungă (un an sau do) păr falș bogat și de toate culorile. După trecerea acestui termen, părul are nevoie de o schimbare, căci neavând hrana pe care părul natural o are, începe a putrezi.

Și această a doua operație se face ușor, prin raderea părului îmbătrânit și înlocuirea lui cu altul tânăr. Așa dar, de azi înainte oamenii cheli trebue să plece la Berlin.

*

Pentru vioara iubită.— În orașul Gratz, se încendiase de curând casa violonistului Marc. În casă se găsea însă vioara sa mult iubită. Fără să pregete o clipă, se aruncă în văl vătaia flacărilor, cu gând să-și salveze vioara. Marc însă nu se mai reîntoarse din casa cuprinsă de flăcări, ci fu găsit după incendiu, carbonizat ; dar cu vioara strânsă la piept.

Această pasiune rară pentru instrumentul iubit este adânc înduioșătoare.

*

După moartea banditului.—Am vorbit zilele trecute despre uciderea de către jandarmii italieni, a vestitului bandit Stocchino. Cadavrul lui a fost expus la Nuoro.

Rudele celor unsprezece victime ale banditului, au procedat la curioase rituri propițiatorii. Îmbrăcate în doliu, rudele au defilat în fața cadavrului atingându-i piciorul stâng pentru a îndepărta soarta rea care a căzut asupra familiilor lor. Și-au luat apoi bucăți din hainele banditului, ca talismane. În casa blestemată unde s'a născut Stocchino acum treizeci și doi de ani, populația a făcut o ceremonie de purificare, răspândind pe jos sare și masline.

Reînvierea unui râu

El își triplează lungimea

Un curios fenomen hidrologic s'a produs lângă Albeville (Franța). Riul Drucat, care se varsă în Somme și al cărui curs nu era mai mult de 5 kilometri, și-a triplat deodată lungimea și și-a mutat cu 10 kilometri izvorul mai sus. Vechile izvoare, din epoca terțiară, au reapărut și râul și-a reluat vechea lui albie.

Aceasta fiind aproape ridicată la nivel, apele s'au răspândit pe cîmpuri, inundînd grădinile și pivnițele.

S'au început lucrări pentru îndiguirea noului râu.

Literatura pentru copii

In vacanța Crăciunului

PIESA

de D. FURTUNĂ

In valul de imoralitate ce s'a abătut asupra țării noastre, vai urmat de-o literatură imorală—ce nu face decât să pervertească sufletele și caracterele,—o carte bună e o adevărată binefacere. Și mai ales cine se gândește să scrie pentru sutele de mii de școlari, pe înțelesul și spre folosul lor ?

Piesa părintelui *Dem, Furtună*, *„In Vacanța Crăciunului“* e una din cărțile acestei rare — ce, pe dreptate, poate fi numită o „carte bună“. E scrisă pentru lumea școlarilor și închinată c lor harnici dintre ei. Piesa are 2 acte, 2 frumoase tablouri. În cari ni se perindă pe dinaintea ochilor toate obicelurile românești din preajma Crăciunului și anului nou. Autorul a prins de minune, ca'ntr'o albă de mărgăritare, tot ceiace Românul are mai frumos în obiceiurile dela Crăciun. — Actul I se petrece în ajunul Crăciunului iar actul II în ajunul anului nou.

Actul I are mai multă finețe în stil și limbă—o limbă aleasă, populară,— pe când actul II are mai multă viață, mai multă energie. Personagiile, toate, sunt luate din lumea școlarilor vrednici și cudragoste d cele românești (celace desigur face cu putință reprezentarea acestei piese în preajma vacanței de Crăciun de că re elevii fiecărei școal) Amândouă actele se petrec la țară, în casa unor gospodari cinstiți.

(Continuarea în pag. 4-a)

OAMENII TRECUTULUI

— IEȘENII CEI VECHI —

de *Rudolf Suțu*

Cu toții îl cunoșteau pe Grigorie Macry, ca pe o inteligență scânteietoare. Vorbea plăcut și era spiritual. Pe vremea lui, era cel mai distins decan al corpului de avocați din Iași.

Jurisconsult în înțelesul bun al cuvântului, procedurist de merit, avocat leal, președinte al clubului radical ieșan, de pe vremuri. Făcea pomeni, fără ca să știe nimeni.

Pe Alexandru Dabija l'au putut cunoaște și ieșenii mai noi. Era numai vesel și viață într'însul. Era salvatorul tuturor cauzelor perdute, căci avocatul Dabija știa să tragă părții adverse la timp „batjocura“ cuvenită. Când era vre-o întrunire politică, se așeza într'o lojă și de aici întrerupea mereu, cu drept sau fără drept, pe oratori.

Un vechi politician al Iașului a fost Ioan Ornescu. Aproape toată viața lui a fost numai la Primărie, sub liberali, ca prim ajutor de primar. I'a rămas și numele de Urnescu, porecla dată de opoziția-unită de pe vremeri dela Iași, pentru că la o alegere a vrut să... urnească urna dela locul ei. Par'că năravurile de astăzi nu's aceleași ? Cunoștea pe toți alegătorii, toate neamurile lor, tot ce fac și îl vizita, în ajunul vre'unei alegeri, pupându-se prin mahalale, cu toți casapii.

Dar figura importantă a lui A. D. Xenopol ? Numele lui era cunoscut pretutindeni. Când venea vre'o chestiune la ordinea zilei privitoare la Români, A. D. Xenopol imediat își spunea părerea. Tipărea broșuri, scria la ziare, la reviste, răspundea tuturor criticilor străinilor relativ la neamul nostru. La nevoe, lua trenul și pleca la Paris, la Viena, la Anvers și pretutindeni ne apăra țara. Savant, orator de frunte, putea vorbi ore întregi fără nici o întrerupere. A scris mereu și dela dânsul au rămas volume neperitoare, în toate ramurile activității omenești.

El și-a spus în totdeauna părerea, cu competență și în filosofie, și în istorie și în economie politică și în ziaristică și în filologie. Poate că a fost cel mai distins orator că a atacat totul : poezie, literatură, artă, istorie, muzică. La facultatea de litere de la noi, studenții îl adorau.

Simpatică figură a fost și C. Leonardescu, profesorul de pe vremuri de filosofie de la facultatea de litere ieșană.

Interesante erau prelegerile sale despre Kant. Filosofa cu studenții cari nu'l prea înțelegeau, dar era și om de lume, foarte plăcut în mijlocul sera-

(Continuarea în pag. 4-a)

Vreţi să faceţi afaceri bune? Folosiţi-vă de serviciile ce vi le oferă

ANUARUL ROMANIEI pentru Comerţ, Industrie, Meserii şi Agricultură ediţia III-a pe 1928

Apărut în editura RUDOLF MOSSE S. A.

Un volum de cca. 3000 pagini, *cuprinzând peste 1.000.000 adrese* din cele vre-o 15.000 oraşe şi sate ale României.

Date statistice, 3 indicatoare de localităţi, indicatorul branşelor în şase limbi, ministere, consulate, etc. etc.

Preţul unui volum: Lei 3.000 franco. Comenzile se execută imediat şi se pot face la Editură: Rudolf Mosse, Soc. Anon. Calea Victoriei 31, ca şi la reprezentanţele din Arad, Braşov, Cluj, Oradea şi Timişoara.

Din nici o bancă, nici o fabrică, nici o casă comercială serioasă, nu trebue să lipsească Anuarul României pe 1928, editura Rudolf Mosse.

NOTĂ. Redacţia ANUARULUI ROMÂNIEI apelează călduros la toţi acei cari vor cumpăra şi consulta lucrarea, să-i comunice orice observaţiuni vor crede utile pentru viitoarea ediţie.

CONSTIPAŢIA
cu toate urmările ei
CA MIGRENE, DYSPEPSIE, ENTERITE, FLATULENTĂ HEMOROIZI
Precum şi afecţiunile
FICATULUI, INTESTINULUI
Se tratează cu cel mai mare folos urmând o cură cu

APA MINERALĂ NATURALĂ „BREAZU"

APA DE BREAZU
NEUTRALIZEAZĂ ACIDITATEA EXAGERATĂ A STOMACULUI CURĂŢĂ CORPUL DE OTRĂVURI. MĂREŞTE SECREŢIUNEA FIEREI ÎNLESNEŞTE ELIMINAREA ACIDULUI URIC (NISIPULUI) ŞI A UREEI DIN SÂNGE ŞI ARE UN STRĂLUCIT EFECT ÎN TRATAMENTUL BOALELOR DE NUTRIŢIUNE ARTERIO-SCLEROZĂ ŞI DIABET.
CEREŢI ÎN FARMACII şi DROGHERII
E. MARVAN

Magazinul Universal „RATA"
str. Gh. Mârzescu 34
A desfiinţat comisionul

„LA CĂMILA"
JOSEF MARCU
IAŞI, Str. Anastasie Panu 42
Uleiuri, Vopsele, Produse chimice
CULORI pentru ouă
Au sosit 250,000 plicuri din Cehoslovacia, în 8 culori şi 40 modele diferite. Hârtie marmorată şi Lac pentru ouă.
VINDE mai EFTIN ca oriunde

AVIZ
Către Agricultori
Camera de Agricultură face cunoscut c'a sosit şi se află de vânzare la Cameră, str. Lăpuşneanu No. 35 etaj, sămânţă de sfeclă furajeră, varietea Mamuth—galben „Colos".
Sămânţa este de calitate superioară ca varietate şi putere germinativă.
Se vinde cu **45 lei kgr.**
Orele de biurou la Cameră: 8—1 dim. 4—6 d. a.

Situaţie Frumoasă
şi poate, creia orice persoană serioasă demiciliată în Iaşi şi având întinse relaţiuni în Instituţiile publice şi particulare.
Salare şi comisioane mari.
Informaţiuni 9 jum.—12,
Asigurarea Românească
Iaşi, str. Lăpuşneanu 40

Mentholina
Remediu contra guturaiului
Laboratorul Farmaciei Const. I. Werner, Iaşi

Uzina Electrică
face instalaţiuni electrice de orice fel

TUSA RACELI la PIEPT GÂT PLĂMÂNI

Vindecă **STOP TABLETE**
Cutia cu 12 doze
OBSERVAŢI CUTIA
Cereţi în toate farmaciile din România

Tusea, catare pulmonare, etc., vindecă
SIROPIN WERNER
Laboratorul Farmaciei Const. I. Werner, Iaşi

Cele mai bune prezervative

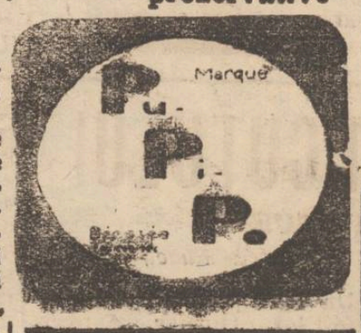

Doriţi a vă face economii la cumpăraturile D-voastră de:
Matasă românească, Matasă pentru *pardesie, pijamale* şi *combineuri, căptuşeli, poplinuri* etc. în toate *culorile* şi *desenurile?*
Cumpăraţi direct dela fabrica
„Industria Casnică"
IAŞI, str. Ştefan cel Mare 23 în curte care vinde toate aceste articole *în detail cu preţuri de en-gros.*

DE INCHIRIAT frumos apartament, eftin, Alea Copou centru 6 camere, entrée, apă, bae, pivniţă, garaj, electricitate, Tramvai, şcoală şi piaţă alături. A se adresa D-nei Maria Popovici, Observatorul Astronomic Copou.

România
Corpul Portăreilor Trib. Iaşi
PUBLICAŢIE No. 67
Anul 1928, luna Martie 7

Se publică spre cunoştinţa generală că conform Jurnalului Trib. Iaşi s. II-a, No. 2306 | 1928 se va vinde prin licitaţie publică în ziua de 30 Martie 1928, ora 10 a. m. averea mobilă sequestrată cu procesul verbal No. 1392 | 927 dela Dl. Calman Lehrer la pretenţia D-nei Rachela Lehrer avere compusă din: una şifonieră, una oglindă, una maşină de cusut marca Singer şi una masă.

Vânzarea se va face în Iaşi, str. Morilor No. 6 domiciliul debitorului pe bani gata şi în asistenţa grefierului respectiv.

Şef Portărei, B. Siancov
Secretar, Munteanu

CONVOCARE

Domnii membri ai cooperativei de manufactură *„Frăţia Moldovei Unite"* din Iaşi sunt rugaţi să participe la şedinţa Adunării generale ordinare, care va avea loc Duminică 18 Martie, ora 3 p. m., în localul Laboratorului de chimie medicală din strada Săulescu No. 6.

Aceasta fiind a doua convocare, şedinţa se va ţine cu orice număr de membri prezenţi.

Scrisori din Berlin

Serbarea Societăţei Academice Române din Berlin

In frumoasele saloane din **Flugverband-Haus** din Berlin a avut loc balul anual al Soc. **Academice** din Berlin, cu un **succes desăvârşit.**

Cu toată lipsa d-lui Ministru *Petrescu-Comnen* care se află *la Paris,* o mulţime de personalităţi din lumea politică, culturală şi artistică, au luat parte la sărbătorirea tineretului român. Legaţia şi consulatul au reprezentat oficialitatea română. Ministerul de externe german a fost reprezentat prin *Dr. Südhof* şi consilierul de legaţie *Wolff.*

In afară de d. consul general *Romenhäller,* un adevărat părinte al studenţimei române din Germania au mai venit, special pentru acest Bal, consuli din diferite oraşe germane. Ştiinţele au fost reprezentate prin diferite personalităţi aparţinând universităţei şi politicei iar *arta* şi-a avut admirabili reprezentanţi în persoana:

D-nelor Ida Heltai, Heda von Debizka, Artista Donn din Bucureşti, Lola Tesi, Brigitte Helm, erotna din *filmul Metropolis* etc.

D. Dr. Nadejovici cu d-na cunoscutul tenor, originar *din Iaşi.* Reprezentanţi al Presei Internaţionale nu au lipsit alături de colegii lor români.

Delegaţii de studenţi străini au luat de aseme ea parte.

Preşedintele societăţei Academice d. *I. Lascu* printr'o cuvântare de deschidere a serbării a aratat calea bătută de societate de la înfiinţare şi până în prezent. A descris activitatea între 1923—1926 care într'adevăr a fost eroică şi demnă de admiraţie.

Intre această cuvântare şi balul propriu zis a fost un scurt program. D-na *Ida Heltai* de la Staatsch: Oper, o *Aïda* cum nu sânt multe a cântat din Opera care a făcut'o şi o menţine celebră.

O plăcută surpriza, dublată cu o sinceră admiraţie a făcut d-na *Lola Tesi.* Vioara în mâinile acestei virtuoase devine un instrument fantastic.

După program s'a început dansul. Ora 2, a fost ora unei surprize plăcute. Celebrul cimbalist *Niţă Codolban* a apărut cu întreaga sa capelă. Omul acesta a făcut ocolul lumei cu instrumentul său. Nu cunoaşte graniţe sau greutăţi.

E un artist desăvârşit şi în stare a cânta fără greş pe celebrii clasici: Mozart, Beethoven, Chopin etc. A fascinat întreaga asistenţă.

Afară de Codolban a mai cântat un virtuos al vioarei *Ionel Bogeac* între altele, *Steluţa:* a provocat în zeci de suflete nostalgia ţărei depărtate.

In această atmosferă, rară aci în Berlin, o întreagă Societat Cosmopolită şi aleasă s'a distrat până în zorii zilei. Şi mulţi dintre cei cari poate nu văzuse nici odată vre'un Romîn au plecat încântaţi şi câştigaţi sufleteşte.

S. Z.

S'A FURAT în Piaţa Halei, de la comerciantul Moise Finkelştein, un portmoneu cu 2800 lei şi două poliţe semnate în alb. Una, cu numele de mai sus şi a doua cu numele Nahman Goldstein. Le declar nule şi fără valoare în mâinile oricui s'ar găsi. *Moise Finkelstein*

DE INCHIRIAT dela 23 Aprilie 1928, una prăvălie ocupată actualmente de Abramovici & Rosen, situată în str. Cuza-Vodă No. 52. A se adresa Băncei Moses Jurist.

DE INCHIRIAT imobilul din str. Unirei No. 6 unde se află astăzi Restaurantul şi berăria „Excelsior", liber de la 5 Mai 1928. A se adresa la proprietar Toma Nistorică, în curtea imobilului.

CAUT DE INCHIRIAT apartament 4—5 camere, cameră pentru baie şi dependinţe, libere de la 23 Aprilie. — A se adresa la ziar sub A. D. cu oferte detailate.

Dr. H. Wechsler
Boli interne, Genito-urinare
Sifilis
DIATERMIE
pentru boli urinare, boli de femei, reumatism, nevralgii, migrenă, gută, diabet, boli de stomach etc
Consult: 8-11 a. m. 2-8 p. m.
IAŞI, str. Armeană 4

PROBLEME LOCALE

Intrepozitele vămei Iaşi, sunt insuficiente

De vorbă cu şeful vămei Iaşi

Problema depozitărei mărfurilor în magaziile vămei locale, formează încă de mult, obiectul discuţiunilor în lumea comercială locală şi totuşi până astăzi, această importantă chestiune pentru comerţul ieşan, n'a fost încă soluţionată. Cele două intrepozite care deservesc acum nevoile depozitării mărfurilor sosite pentru Iaşi, sunt supraîncărcate şi departe de a satisface nevoile comerţului local.

Intâlnind zilele acestea pe d. D. Preda, şeful vămei Iaşi şi întrebându-l care va fi soluţia intrepozitărei mărfurilor care sosesc în localitate, d-sa cu multă amabilitate ne-a declarat următoarele:

„Recunosc că situaţia aşa cum se prezintă astăzi, este extrem de grea, atât pentru noi, cât şi pentru comercianţii ieşeni.

De când sunt în fruntea acestei instituţiuni, sunt în permanenţă preocupat de posibilitatea mărirei sau adăogirei a noi intrepozite pe lângă cele actuale şi solicitat de numeroasele cereri ale comercianţilor ieşeni, am intervenit de două ori pe lângă ministerul de finanţe, cu rugămintea de a se clădi cel puţin două noi intrepozite: până în prezent, vistieria statului fiind obligată a face faţă unor nevoi mai urgente, n'a fost încă în măsură a satisface cererea noastră".

„Cred că tot iniţiativa particulară, susţinută de ministerul de resort, va fi ace'a care va grăbi înzestrarea Iaşului cu cel puţin două pavilioane noi, pentru intrepozitarea mărfurilor.

„Camera de Comerţ secondată de comercianţii locali, ar putea obţine în cel mai scurt timp soluţionarea acestei probleme, iar Ministerul de Finanţe, desigur că va ajuta în mod larg aceasta iniţiativă pentru satisfacerea nevoilor comerţului ieşan".

A. D.

Curentul de aer
este duşmanul omului. Consecinţele sunt adesea: **nevralgia, durerile reumatice,** etc. Neîntrecutele
Tabletele de Aspirină
le vindecă sau aduc alinare repede
Cereţi numai tabletele veritabile în ambalajul original cu banderola alb-verde-roşie.

Din Vaslui

Moarte suspectă.—In noaptea de 12 spre 13 crt. s'a găsit în curtea d-lui Filip Bachman cadavrul săteanului G. Gavril din com. Brodoc. Se pare că moartea ar fi provenit din cauza mizeriei.

Proces de lovire. — D. Haim Tinichigiul din Codăeşti a reclamat autorităţilor că a fost grav bătut de comerciantul Herşcu D. Katz. Zilele trecute venind spre judecare cazul, apărarea a cerut amânarea procesului ceace s'a admis.

Coresp.

Din Paşcani

Paşcani— *Refuz*— Organizaţia naţional-ţărănistă a refuzat să primească în sânul ei pe învăţătorul Brohavschi din com. Sadomeni.

Impozite— Noile impozite comunale au provocat o mişcare de indignare în sânul populaţiei.

Impozabilii n'au fost anunţaţi în prealabil de cotele fixate, asemenea n'au fost citaţi la comisiunea de impunere ca în toţ anii, ci au fost puşi în faţa unui fapt împlinit fără nici o formă legală.

Intrunire — La întrunirea liberală din Fălticeni, au participat din localitate în fruntea unei numeroase delegaţii d-nii senator I. Diaconescu şi primar Velea, asemenea la congresul naţional-ţărănist, a participat o delegaţie în frunte cu d. avocat A. Pomârleanu.

Vestitor

Din Podul Iloae

In seara zilei de 10 Martie, a avut loc un grandios bal mascat şi costumat, în salonul Şcoalei Israelită Română din localitate. Din numeroasa asistenţă am remarcat: d-na şi dl. Abram Policman, Jean Haimovici, M. Şor, M. A. Moscovici, Birnbaum Moise Aronovici. Dintre dansatoare am putut remarca: d-rele Lucia Herşcovici (Iaşi) Meirovici (Tg. Frumos) Ghizela Solomon, Ghizela Stein, Mary Abramovici, Surica Zeitler, d-rele Aron, d-rele Sapira, Solomon, Leia Şvartz, Liza Finckelştein, Rebeca Şor, Anuţa Cohn, Estera Buium, etc.

Dintre dansatori d-nii Herşcu Solomon, Abram Orştein Lenzer (Iaşi) Lipa Abramovici, Iancu Iancovici, Natan Abramovici, Bubi Cohn, Apóstol Gh., Herman Elias, C. Daleriat, D. Traian, Gutman Zisu, Lazer Lazer, Lupu Kandel, Fraţii Ghika, Idel Şeinfeld, Abram Stoleru, Benzin Nachman, David Sender, Iosel Finchelstein, Milo Horodniceanu, Beno Haimovici. Moise Şor, Z. Iancu lovici.

La ora 2 noapte a fost aleasă regina balului d-ra Rebeca Şor. Datorită muncei depuse de către comitetul organizator, acest bal a putut avea un succes moral cât şi material.

Vici

INFORMAŢII

x Buletinul de analiză a apei de Timişeşti, constată că apa luată în cartierele unde s'au declarat cazuri de febră Tifoidă conţine materii organice.

x Administrstţia Financiară a cerut serviciului sanitar al oraşului să-i trimeată un tablou de toate instituţiile medicale care au nevoe de spirt rectificat, pentru a li se furniza din cota pe care statul o reţine pentru farmacişti.

x Un incendiu a distrus casa locuitorului Enache Condeescu din com. Valea Rusului-Iaşi.

x La prefectură, s'au terminat lucrările de amenajare a două camere în care se va instala zilele acestea, revizoratul şcolar al judeţului nostru.

x Duminică 18 Martie a. c. ora 5 p. m. va avea loc în aula Universităţii conferinţa d-lui profesor Universitar E. Herovanu, despre *Romantismul juridic* a VII-a din ciclul *„Romantism"* organizat de *Societatea de Filosofie şi Ştiinţi sociale.*

x BISERICEŞTI.— Ministerul cultelor a confirmat numirea preotului Ion Negru pe seama parohiei Vlădiceni-Neamţ.

— Consistorul spiritual eparhial a ţinut aseară o şedinţă sub preşedinţia pr. Petrovanu.

S'a judecat procesul preotului A. Loghin din parohia Viişoara-Dorohoi, care a fost achitat.

Al doilea proces al preotului Cezar Popescu, dela parohia Bredeşti-Neamţ, a fost amânat.

— S'a hotărât înfiinţarea a două biserici în satele Grăviţa şi Slobozia-Dorohoi.

— La şcoala de cântăreţi bisericeşti din localitate s'a ales un comitet şcolar compus din: pr. C. Iordăchescu, preşedinte, şi pr. A. T. Stupcanu, N. Ionescu, V. Niculea, Const. Constantinescu, D. Constantinescu, membri.

x Din cauza coincidenţei cu reprezentarea în mai ineu la teatrul Naţional a piesei „Iudith şi Holofern" piesă în care sunt distribuiţi şi elevii claselor de „Dramă şi Comedie" a d-lui N. Radu Demetrescu, Producţia acestei clase ce urma să aibă loc Duminică 18 Martie c. orele 3 şi jum. p. m. se amână pentru ziua de Duminică 25 Martie c. aceiaşi oră.

x Duminică va avea loc la Camera de Comerţ o adunare a tuturor meseriaşilor şi micilor industriaşi, la care se va discuta diferite chestiuni profesionale, între care şi lipsa de lucru.

Va participă din Bucureşti d. Samoilă, preşedintele Uniunei Micilor Industriaşi şi delegaţi din toată ţara.

ULTIMA ORA

PROBLEMA CHIRIILOR VA FI RELUATA DE GUVERN

Se va face probabil o lege.—O anchetă interesantă.— Intrunirea dela Dacia

Bucureşti 16.— Ieri în consiliul de miniştrii s'a produs o divergenţă între membrii guvernului pe chestia chiriilor. Unii dintre miniştrii susţineau libera transacţie şi alţii, prelungirea contractelor pe un an. Faţă de această situaţie, primul ministru a pus în vedere celor două tabere, că până în două zile să cadă de acord, pentru a putea cerceta chestia într'un consiliu viitor. *E vorba ca în acel consiliu să se aducă un nou proect de lege. Mai sînt deci speranţe, că guvernul se va ocupa cu chestia chiriilor.*

*

Ziarul „Dimineaţa" a făcut o anchetă la Cameră cu privire la problema chiriilor.

D. *Istrate Micescu* (liberal): Din totdeauna am considerat insolid amestecul statului în patrimoniul particularilor. Sînt pentru libera tranzacţie, bine înţeles cu un răgaz de şase luni, înainte de aplicarea ei.

D. *Cezar Pascu*: Ca membru vechi şi disciplinat al partidului liberal, voiu vota legea, dar sunt pentru libera transacţie.

D. *M. Condrus* găseşte că libera transacţie va normaliza situaţia, eftenind casele graţie concurenţii. E pentru prelungirea contractelor pe un an.

D. *M. Popovici* (naţ.-ţăr.) Datoria statului este ca această situaţie să nu se permanentizeze. E pentru o politică serioasă de construcţii. Până atunci chiriaşii nu pot fi scoşi din casă.

D. *Aurel Dobrescu*, este şi d-sa pentru protejarea chiriaşilor. Dacă guvernul vrea să împace ambele categorii, să procedeze ca în străinătate, construind adăposturi suficiente.

Cu 100 milioane pentru construcţii, problema chiriilor nu se rezolvă.

D. *Ionel Dumitrescu* arată că în Capitală sunt 60 mii chiriaşi nevoiaşi. Este pentru prelungirea contractelor pe un an, cu chiria sporită cu de 25 ori, faţă de 1916.

*

Aseară la Dacia a avut loc un mare meeting al Ligii Chiriaşilor. S'a votat o moţiune care cere prelungirea contractelor pe un an.

Soarta lui Hinchcliffe

New-York 16.—Până în momentul de faţă nu s'a primit nici o ştire de la aviatorul Hinchcliffe pornit cu avionul din Anglia.

Se crede că avionul a căzut în ocean.

Mare incendiu în Capitală

Bucureşti 16.— Un mare incendiu a izbucnit astă noapte la orele 12 la fabrica de oglinzi Mico, din str. Mitropolitul Grigore 18—20, proprietatea fraţilor Saporta. A ars acoperişul, marfă şi un etaj.

Pagubele sînt de 6 milioane.

Asigurarea era numai de 2 sijum. milioane.

Altă internare silită

Funcţionar în halat de ospiciu la minister

Bucureşti 16— Un funcţionar de la ministerul de interne a fost ţinut patru luni la ospiciu ca nebun de către familia lui care vroia să-l înlăture de la o moştenire. Ieri funcţionarul a fugit şi s'a prezentat secretarului general la minister în halatul de ospiciu. S'a constatat că el nu era nebun.

O crimă oribilă

Paris 16.—Cadavrul bijutierului Trüchmen a fost găsit la marginea unei şosele lângă Paris. S'a dovedit că criminalul este un alt bijutier anume Mestorino. El a mărturisit că a omorât pe Truchmen în str. St. Augustin la 24 Februar. A ars apoi cadavrul, l'a înfăşurat într'o pînză şi l-a dus până într'o pădure lângă Paris.

GUVERNUL APROBĂ

manifestaţia naţional-ţărănistă de Duminică

Bucureşti 16.— Guvernul a aprobat ca naţional-ţărăniştii să facă manifestaţii de stradă, cu prilejul marei întruniri de Duminică din Capitală. Mulţimea va urma acelaş parcurs, ca şi manifestaţia liberală din 1921, ocolind palatul regal.

Naţional-ţărăniştii aşteaptă o declaraţie scrisă în acest sens. Manifestaţia va străbate bulevardul Brăteanu, până în str. Franklin, apoi pe lângă Ateneu va intra pe Calea Victoriei, până la Şosea.

O mulţime imensă soseşte din provincie. Deputaţii naţional-ţărănişti supraveghează în gările din apropierea Capitalei. Din judeţul Prahova s'au anunţat 3000 ţărani. Din judeţul Constanţa, o mie.

Legea speculei se modifică

Bucureşti 16.—Se dă ca sigur că legea speculei va fi modificată. E vorba să se suprime preţurile maximale.

Se va prevedea numai un maximum de câştig peste preţul de cost. Preţurile maximale se vor menţine numai pe timp limitat, la staţiile climaterice.

Chestia e în discuţia direcţiei generale a comerţului.

INCENDIUL dela Teatrul Naţional din Chişinău

Chişinău 16. — Aseară la orele 8 şi jum. un incendiu a izbucnit la Teatrul Naţional din localitate. Au ars decorurile de la piesa „Printre lupi". S'o produs panică mare. Publicul îngrămădindu-se la ieşiri, mai mulţi spectatori au fost răniţi. Au suferit arsuri artiştii Maican, Aurelian, precum şi mai mulţi maşinişti.

Pagubele sînt mari.

Şedinţa de noapte A CAMEREI

Bucureşti 16 — *Camera.*—Şedinţa de noapte.

D. Nistor, ministrul lucrărilor publice, răspunde unei comunicări a d-lui Madgearu

D. Filderman cere amânarea interpelări i sale pe ziua viitoare.

D. Pompiliu Ioaniţescu vorbeşte la legea pentru extinderea codului civil în Basarabia. Atacă consiliul legislativ, care îşi depăşeşte atribuţiile, în dauna parlamentului. Spune că guvernul trebue să atragă atenţiunea consiliului asupra puterilor lui limitate. Afirmă că notariatul publicul e folositor; trebue însă o selecţie severă a notarilor. În încheiere arată că legea de faţă nu va duce la nici un rezultat.

I. Lancescu liberal, apără proectul.

D. Pelivan protestează contra faptului că numai e în număr Camera. D-sa va vorbi în şedinţa viitoare.

Mai ia cuvântul d. col. *Adamovici*. Şedinţa s'a ridicat la orele 12 noaptea.

Ultima speranţă a lui Găetan

Presiuni asupra d-nei Leonida— D-ra T. C. la instrucţie— Un nou apărător

Bucureşti 16— După trei zile de odihnă, Găitan a fost adus ieri din nou la cabinetul de instrucţie. El a fost confruntat cu Nicu Tănăsescu, al treilea dintre fraţi cu privire la bijuteriile pe care Găitan voia să le vîndă unei persoane. Martorul a arătat că într'adevăr Găitan a luat o pereche de cercei pentru a-i vinde.

S'a stabilit că criminalul s'a servit de bijuterie ca momeală, pentru a face pe d-na Leonida să-şi scoată banii dela bancă.

Găitan, care vede că pe orce teren s'ar pune, n'are niciun punct de apărare, s'a întors cu speranţele către victimă. Prin prietini, prin persoane cu influenţă asupra d-nei Leonida, caută să stabilească un curent de simpatie în favoarea sa. Iată pentru ce Găitan este interesat până la obsesie de starea morală a d-nei Leonida, asupra căreia încearcă să facă presiuni. Ieri în trecere pe culoarul palatului de justiţie, a şoptit unui prietin care se afla acolo:

— „Ce zice ea?"

Amicul n'a putut să-i dea niciun răspuns.

D-ra T. C. la instrucţie

A mai fost audiată o domnişoară T. C. din lumea demimondului.

Aceasta se plânsese că un tânăr, subt cuvânt că e strămtorat îi ceruse 3000 lei, dispărînd după ce luase suma. Confruntată cu Găitan, ea l-a privit şi a spus:

— „Nu, nu e el"—şi a plecat zâmbitoare, fericită că a putut juca şi ea un mic rol în această senzaţională afacere.

D. Virgil Soare s'a înscris pentru apărarea lui Găitan. I s'a refuzat însă contactul cu criminalul până la terminarea instrucţiei.

Vrăjitoarea din Nicolina a ajuns la poliţie

Pentru farmece de dragoste—Fetele naive dau haine şi bani—Tainicele vrăji din jurul Cetăţuia

Poliţia a descoperit ieri o serie de excrocherii săvârşite de o vrăjitoare din Târguşorul Nicolina.

*

Parchetul a primit acum câteva zile o reclamaţie din partea domnişoarelor Maria Neculau şi Aronovici, din strada Ferbinte, care arătau că au fost excrocate de vrăjitoarea Aglaia din Nicolina.

Parchetul a delegat pe d. comisar P. Bobeica, şeful circomscripţiei II să cerceteze reclamaţia.

Cum luora vrăjitoarea

In ultimul timp se răspândise vestea între tinerele fete din cartierele mărginaşe ale oraşului, că vrăjitoarea Aglaia din Nicolina e în stare să aducă pe jubitut oricărei fete, prin vrajele ei.

Auzind de aceasta, domnişoarele Neculau şi Aronovici s'au dus şi ele la numita vrăjitoare, c rându-i să-şi arate minunile.

Dar Aglaia, ceru să i se aducă nişte haine pentru a fi vrăjite şi numai după aceia dorinţa domnişoarelor, care voiau să-şi vadă „ursita" va fi satisfăcută. Bine înţeles că cererea vrăjitoarei a fost împlinită, ba mai mult, i s'au dat şi câteva mii de lei.

*

De aici au început vrăjile. Domnişoarele îmbrăcate în vestmintele, trecute prin mâne'e vrăjitoare, au fost duse în jurul Cetăţuei, apoi legate la ochi. În acest timp Aglaea îşi desăvârşia farmecele.

Apoi ea şi-a oprit hainele şi a rugat domnişoarele să revină peste câteva zile, când vraja va fi terminată.

Au trecut de atunci trei săptămâni şi bietele domnişoare n'au mai văzut vraja. Dându şi seama că au căzut victimele unei excrocse.

Arestarea vrăjitoarei

Ieri după amiază d. comisar Bobeica, făcând primele cercetări, a arestat'o pe Aglaia Pintilie.

Ea a luat dela cele două domnişoare, în afară de rochii, pardesiuri, pantofi, ciorapi şi două inele, toate la un loc, valorând 20.000 lei. Din cercetările făcute reiesă că falşa vrăjitoare a escrocat zeci de fete, care însă n'au mai făcut reclamaţii ci aşteptau înfăptuirea vrăjei.

De la toate lua lucruri şi sume de bani. Aglaea a mărturisit că din lucruri a făcut un depozit la un fiu al ei din com. Ciurea.

Astăzi după amiază d. comisar Bobeica, se va duce la Ciurea, împreună cu falşa vrăjitoare pentru complectarea cercetărilor.

REP.

România şi Mica Antantă

Noi declaraţii în skupcina sârbă

Belgrad 16.—La sfârşitul discuţiei bugetului ministerului de externe, a luat cuvântul d. Şumencovici, pentru a răspunde criticilor aduse de d. Iuvanovici politicii României. D Şumencovici a spus că Mica-Antantă n'a slăbit; dimpotrivă, cu cât trec vremea această alianţă se întăreşte. Întârzierea predării notei Micii Antante în afacerea mitralierelor ungureşti, se datoreşte unor împrejurări technice. Ca România nu şi-a schimbat atitudinea faţă de Mica Antantă o dovedesc declaraţiile d-lui Duca în parlament.

In vederea sărbătorilor de Paşti

Distileria de Liqueruri „DELICIA"

din IAŞI, str. Capela Armeană No. 2

obţinând *autorizaţie specială* de a vinde în stiole închise, stoocul vechi cu raohiuri naturale din fructe, invită pe D-nii comercianţi de băuturi spirtoase, să se aprovizioneze de urgenţă, cantitatea fiind limitată.

N.B. Facem expediţiuni şi în provincie.

„COMPLEX"-BAL

Mâine Sâmbătă

Jazz-band Fuhrman

Program artistic-literar

Jazz-band Fuhrman

Saloanele Sfatului Negustoresc

„COMPLEX"-BAL

Eliberarea lui Cachin

Paris 16.— In şedinţa de ieri a consiliului de miniştrii s'a hotărît ca fruntaşii comunişti Cachin, Vaillaut Couturier şi Marty să fie puşi în libertate.

Excese comuniste la Salonic

Athena 16.— Mari excese comuniste au avut loc la Salonic. Cîteva sute de manifestanţi s'au adunat în faţa Primăriei şi au pătruns înăuntru. Cu mare greutate poliţia a stabilit ordinea

Sinucidere în strada Păcurari

Astăzi la ora 1 jum. tânăra Denardi din strada Păcurari No. 81 a încercat să se sinucidă trăgându-şi un glonte de revolver în tâmplă.

Starea ei e foarte gravă.

x Duminică 18 Martie, ora 9 dimineaţa va avea loc adunarea generală a Comitetului şcolar al şcoalei normale de băeţi „Vasile Lupu". Părinţii şi tutorii legali ai elevilor, foştii elevi ai şcolii, membrii corpului didactic ai şcolii şi persoanele care poartă interesul acestei şcoli sunt rugaţi a lua parte.

Adunarea se va ţinea în localul şcolii.

ORA 2

Consiliul de miniştrii de azi dimineaţă

Legea chiriilor n'a fost discutată

Bucureşti 16. — Azi dimineaţă la orele 11 a avut loc un consiliu de miniştrii subt preşidenţia d-lui Viotilă Brătianu. S'au luat în discuţie proectele de legi ce vor fi votate în actuala suziune.

D. *dr. Lupu* a cerut modificarea citorva puncte din codul cooperaţiei. Consiliul a aprobat cererea.

D. *Argetoianu* a prezentat legea păşunelor comunale. S'au admis modificările cerute şi s'a hotărît reglementarea distribuirii materialului lemnos din pădurile statului pentru construcţiile şcolare.

D. Dimitriu, ministrul comunicaţiilor a cerut şi consiliul a aprobat mai multe proecte de legi. S'a admis legea declarării de utilitate publică a construirii liniei Chişinău—Sacaidan. D. Dimitriu a mai anunţat înlesnirile făcute pe căile ferate pentru congresul agricol internaţional care se va ţine în curând în Bucureşti

Legea chiriilor n'a fost luată în discuţie nici astăzi.

In preajma marei întruniri naţional-ţărăniste din Bucureşti

Bucureşti 16 —La clubul partidului naţional-ţărănesc a avut loc o consfătuire cu delegaţi din toate cutorile şi trimişi din judeţe.

Până acuma se anunţă 40,000 participanţi. Numai din Basarabia au sosit câteva mii de delegaţi.

S'a anunţat că organele administrative fac mari dificultăţi celor care pleacă spre Bucureşti. S'au dat ordine la gări să se vândă bilete în număr limitat. Vagoanele sunt insuficiente.

In acelaş timp a avut loc o consfătuire la corpul II de Armată. S'a hotărît să se mai aducă o mie de jandarmi în Capitală.

D. Duca dat în judecată

Bucureşti 16.— D. Titus Enacovici, directorul ziarului „Cuvântul", a cerut audienţă la Regenţă pentru a protesta împotriva suspendării ziarului său.

D. Enacovici a dat în judecată ministerul de interne pentru daune materiale, chemând în garanţie personal pe d. Duca şi pe d. gen. Popescu, comandantul corpului II Armată.

INFORMAŢII

x Comisiunele administrativă, financiară şi de control, au fost convocate la prefectură, pentru ziua de Marţi 20 Martie, când se va verifica gestiunea judeţului nostru, pe anul 1926.

Mai mulţi răufăcători au pătruns în casa sătencei Vara Rusu din com. Petreşti-Iaşi, furându-i 10.000 lei dintr'un scriu, precum şi mai multe obiecte casnice.

x D. **G. Spina**, directorul revistei „Complex" va diserta la festivalul artistic-literar, care precede balul „**Complex**" de mâine seara din saloanele „Sfatului Negustoresc", vorbind despre aspectele dragostei moderne.

x Societatea Studenţilor Români în Medicină din Iaşi, şi-a ales pe anul 1928, următorul comitet:

Preşedinte Ioan Iancu; vicepreşedinte Iov Grigore; casier David Nicolae; bibliotecar Ciofea Irimia; secretar Ioan Prouncenco; membri—Palii Spiridon, Usu Alexandru, Vlasie Hristodor, Dimitriu Constantin.

x Societatea Colonia Şcolară „Sp. C. Haret" roagă publicul ieşan, să bine-voiască a-i da tot concursul său, luând parte la Ceaiul dansant, ce va avea loc în Saloanele Cercului Militar, Sâmbătă 17 Martie a. c. începutul la ora 17 (5 d. a.) prelugindu-se până dimineaţă.

Se va servi un bufet copios de către doamnele de comitet.

Societatea se ocupă cu trimiterea şcolarilor deblii şi săraci în colonie de vacanţă de la 23 şcoli primare din oraşul Iaşi.

Orchestra Fuhrmann şi-a oferit binevoitorul său concurs.

x Comitetul local al societăţei pentru propaganda aviatică, se întruneşte astăzi după amiază la orele 5, la comandamentul corp. IV armată, în vederea organizării serbărilor din 8 Aprilie.

ECOURI

— Sâmbătă 17 crt. D'. Prof Dr. C. I. Parhon, va fi în localitate. Consultaţiile: dimineaţa la spitalul Socola după amează de la 3—5 ore la Institutul de Radiologie al d-lui Dr. Radu (Piaţa Unirei).

— In seara zilei de 17 Martie va avea loc în saloanele Hotelului Traian balul costumzt şi necostumat al Lojei „B'nei Brith".

Invitaţiile sunt absolut strict personale şi netransmisibile.

România
Corpul Portărelor Trib. Iaşi
Publicaţiune No. 70
Anul 1928 luna Martie 12

Se publică spre cunoştinţa generală, că conform adresei Jud. Ocol I Mixt Iaşi, No. 6489 | 1928, se va vinde prin licitaţie publică în ziua de 22 Martie 1928, ora 1 p. m. averea mobilă sechestrată cu procesul verbal No. 313 | 928 de la N. Calistru la pretenţia A. Linhard avere compusă din: una oglindă, un scriu, una masă ovală, patru scaune, un cotugar, una cadă cam de 60 deca, trei vase cam de 70 deca fiecare şi una sanie.

Vânzarea se va face în Comuna Ciurea Jud. Iaşi, domiciliul debitorului pe bani gata şi în asistenţa notarului respectiv.

Şef Portărel, B. Stancov
Secretar, Munteanu

ȘTIRI DIN ȚARĂ ȘI STRĂINATATE

„OPINIA“

literară și artistică

(Continuarea din pag. I-a)

tea se află subt presă și are titlul curios : „Meteorologia viciului în pantheonul dragostei“. Autorii sînt : Doctorul Ygrec, Alexis Nour, Sărmanul Klopstock și Alexandru Biloiurescu.

Diferite știri

— Celebrul pianist și compozitor Paderewschi, în urma unei operații, se află grav bolnav la Paris.

Starea lui inspiră serioase îngrijorări.

— Poetul Lucian Blaga a fost numit atașat de presă la Berna.

— Cunoscutul dramaturg francez, Georges de Porto-Riche, a scris o nouă piesă i titulată „Destin“. Autorul n'a prezentat-o până acum niciunei companii teatrale.

— Simpatica artistă Elvira Popescu a obținut un nou mare succes la Theâtre de Paris, în piesa „Amantul d-nei Vidal“ de Louis Verneuil.

— De curând s'a deschis la Split, în Dalmația, în salonul artistic Galic, o expoziție internațională de ziare.

— O recentă statistică a stabilit că în cele 19 teatre din Viena sânt angajați în prezent 1267 artiști.

Literatura pentru copii

In vacanța Crăciunului

piesă de D. Furtună

(Continuare din pag. I-a)

Pluguşorul din actul II— este poezia cea mai frumoasă variantă. Tot în actul II, pe lângă obiceiurile obișnuite în întreaga Moldovă, vedem că în nordul Moldovei—unde se petrece acțiunea —mai este și „*Malanca*“, o babă și un moșneag, având gheburi în spinare, cu fuior în loc de barbă, cu dinți ăcuți din simburi de bostani“ care, după ce urâ, intră în casă și cotrobăesc prin toate ungherele să vadă dacă harnica gospodina. În treacăt— prin gura unui personagiu din piesă — autorul ne spune că în Vereşti jud. Botoşani se umblă până și cu „tata Averescu !

Frumoase și pline de humor sănătos versurile ce însoțesc jocu căluțului și a caprei.— Pentru colinde sunt date și melodiile populare—puse pe note muzicale.

Pentru restul cântecelor de stea, autorul, în o notă finală, spune că va publica în Revista folkrică „Tudor Pamfile“ din Dorohoiu—melodii populare puse pe note de Prof. C. Galinescu dela Liceul Național din Iași. Cartea e împodobită cu vre-o 5 clisee, bine reușite, reprezintând scene din obiceiurile populare.

Piesa Păr. Furtună e un frumos dar oferit școlarilor studioși și e cea mai fidelă icoană a obiceiurilor românești la sărbători le Crăciunului. Dacă autorul ar fi publicat la începutul lucrărei un studiu asupra obiceiurilor noastre populare la Crăciun—arătând originia lor,—desigur valoarea cărței ar fi fost și mai mare. Și avem cu atât mai mult drept să cerem lucrul acesta — cu cât cunoaștem pe Păr. Furtună ca pe un harnic folklorist și cercetător critic al frumuseților populare.

CONST. CAPRĂ

Crimă politică la Paris

Într'un apartament din bulevardul Magenta din Paris, un necunoscut a descărcat două gloanțe asupra italianului Savolari, omorîndu-l pe loc. Victima se afla în cameră cu un prieten al său Serahioli.

Se pare că e vorba de o răzbunare politică, deoarece ambii italieni erau militanți fasciști în colonia italiană din Paris.

D. Iorga deputat de Ismail

O telegramă sosită din Ismail anunță că d. prof. N. Iorga a fost proclamat ales deputat de Ismail, deoarece în termenul legal nu s'a depus nici o contra-candidatură

LUCRĂRILE PARLAMENTULUI

15 Mart

CAMERA

Ședința de după amiază. — D. Iuliu Maniu, în numele partidului național-țărănesc, ceteşte o declarație în chestia politicei guvernului față de chestiile externe.

Declarația arată că d. Vaida Voevod a fost exclus din Cameră în momentul când atrăgea atenția asupra situației pe care și-a făcut-o țara în străinătate. Acum, eșecul care l-am suferit la Geneva arată justa alarmă a partidului național-țărănesc. Țara sufere o penibilă izolare și o știrbire a prestigiului său. D. Maniu cere ca d. Titulescu să vie și să explice Camerei adevărata situație. Adresează apoi o interpelare președintelui de consiliu asupra politicei externe și atitudinei luate față de ultimele evenimente petrecute la Liga Națiunilor.

D. Duca spune că politica guvernului e politica d-lui Titulescu.

D. Maniu răspunde că n'a adresat interpelarea d-lui Duca. Vrea ca d. Titulescu, în care are toată încrederea, să vie în țară pentru a ne sfătui ce este de făcut.

D. Duca vrea să replice, dar opoziția îl apostrofează violent. Se naște scandal.

D. Duca spune că guvernul își va face datoria.

Camera respinge cererea de urgență pentru interpelarea d-lui Maniu. Se produce tumult. Președintele suspendă ședința.

La redeschidere, d. *Dimitriu*, min. com., răspunde la interpelarea d-lui D. R. Ioanițescu în chestia comercializării conductei de petrol.

SENATUL

Discută legea de standardizare a cerealelor.

Drama dela Maternitatea

La Institutul Maternitatea, o elevă a școalei de moșit Maria Buhăescu originară din Chișinău, a aruncat cu acid fenic în ochii studentului I. Manolescu din anul 5 Medicină.

Studentul a fost internat în spital.

Maria Buhăescu avea legături de dragoste cu studentul și a fost eliminată din școală. Studentul fiind rugat de prietenia lui să intervie pentru a fi reprimită,—a refuzat.

D. Titulescu bolnav

Din Geneva se anunță că d Titulescu, ministrul nostru de externe, care trebuea să sosească eri în Berlin, și-a amânat venirea, deoarece se află bolnav.

Starea sănătății d-lui Titulescu nu inspiră însă nicio teamă.

POLITICA LA IAȘI

In preajma adunării național-țărăniste

din Capitală

Ce fac averescanii—Sărbătorirea d-lui George Brăteanu

In urma hotărârei ce s'a luat în ultima ședință, organizația național-țărănistă ieșană va fi reprezentată la marea manifestație de Duminică, din București, prin o sută de delegați, dintre care 35 membri ai comitetului executiv.

Delegații vor pleca în astă seară, în frunte cu d. N. Cananău, căci d. N. Costăchescu, plecase cu câteva zile înainte.

Tot astă seară vor trece prin gara Iași delegații organizațiilor național-țărăniste din nordul Moldovei.

*

Prin înscrierea d-lui profesor Traian Bratu și Petre Andrei, în partidul național-țărănesc, grupul universitar în organizația de la Iași se întărește, organizația ieșeană câștigând în cadrele conducerei, iar partidul în general în două forțe remarcabile.

Este semnificativ că în partea ultimă a cererii de înscriere, d. Traian Bratu, fost rector al Universității, declară că în momentul când va cere vre-o favoare personală sau vre-o intervenție să se considere demisionat din partid.

*

Între timp averescanii ieșeni pregătesc prima întrunire din campania de răsturnare deschisă de partidul poporului care va avea loc Duminica viitoare la Iași. După această întrunire până la 1 April—unii averescani —susțin că vor fi chemați la putere.

*

Liberalii ieșeni, sunt în schimb preocupați de debutul parlamentar al d-lui George Brăteanu.

Șeful organizației liberale ieșene, va fi sărbătorit printr'un banchet, pentru succesul obținut în Cameră.

P.

Dela comisia de disciplină c.f.r.

Comisia de disciplină a funcționarilor ceferiști de sub președința d-lui consilier Scripcă, a început de eri judecarea funcționarilor ceferiști necinstiți.

Eri a fost judecat magazionerul gării Pașcani Gh. Baciu acuzat de furturi.

Comisia a admis cererea magazionerului de a se asculta noi martori.

Piața Valutară

Leul la Paris a cotat ieri 15,75 ; la Zurich 3.21.

Devizele în Capitală au notat : Francul francez 6,39 ; belga belgiană 26,60 ; francul elvețian 31,25 ; lira engleză 790 ; dolarul 162,25 ; lira italiană 8.60, coroana cehă 4.81 ; Rentenmark 38,75

Continuarea cercetărilor

în legătură cu banda Hăbuc

Compania de jandarmi a județului nostru a continuat cercetările și urmăririle pentru prinderea banditului Hăbuc.

Cercetările au continuat de asemenea și în jud. Fălticeni, unde a fost prins un nou complice al bandei Hăbuc. El este săteanul Lazăr Const. din com. Tătăruș.

Lazăr a găzduit în mai multe rânduri pe banditul Hăbuc, procurându-i și diferite informațiuni.

Lazăr a fost adus la Iași, și va fi înaintat parchetului, după amiază.

*

Compania de jandarmi a transmis o adresă poliției Capitalei prin care arată că Hăbuc s'a refugiat acolo, la o soră a sa, care este servitoare.

Nichifor Muzicescu va fi adus în localitate, mâine, pentru continuarea cercetărilor în legătură cu numeroasele jafuri pe care banda lui Hăbuc le-a făcut în județul nostru.

Dispariția unui elev

D. V. Vizitiu din str. Păcurari 150, a reclamat poliției că fiul său Gh. Vizitiu, în etate de 14 ani, elev de școală a dispărut dela domiciliul părintesc.

Fiul a avut însă și grija ca să se aprovizioneze cu vre-o 6000 lei din banii părinților.

Poliția s'a pus pe urmele elevului.

Avocații lui Fălcoianu se retrag

din instanță

In procesul fraudelor de la Monitorul Oficial, tribunalul n'a mai admis o contra-expertiză. Față cu această hotărâre a tribunalului, avocații lui Fălcoianu și Petcu Vasilu s'au retras din instanță.

Tribunalul a luat act de toate acestea și a dispus ca să se procedeze la judecarea fondului fără prezența avocaților care s'au retras.

HOȚUL CHEFLIU

Botoșani.-Gospodarul Toader Ioan din Dângeni Dorohoi fiind în trecere prin satul Dămăceni Botoșani, și fiind cu chef, a comis un furt la cârciuma satului. A rupt lacătul ușei și pătrunzând în cârciumă a spart sertarul furând vre-o 4000 lei. In urmă s'a pus pe băut, din sticlele cu lichioruri aflate pe tejghea.

Zgomotul produs a atras atenția cârciumarului care dormea într'o odae vecină.

Gospodarul a fost înaintat Parchetului.

OAMENII TRECUTULUI

— IEȘENII CEI VECHI —

(Continuare din pag. I-a)

telor dansante pe care le da în locuința sa din strada Lăpușneanu, în fosstele case Walter.

Pe cât era de micuț, pe atât era de bine văzut Grigorie Buiciliu, politician bine cunoscut pe vremuri la Iași, fost director al Creditului fonciar urban, fost deputat liberal, avocat distins, om corect și foarte devotat balconului vechiului local ieșan Jockey-club.

Pe Todiriță Pisoschi, nu cred să nu'l fi cunoscut toți ieșenii. Veșnic agitat, îl vedeai când într'o birjă, în goana cailor, când în cea mai elegantă cupea. Era galant, cult, îi plăceau chefurile. In două rânduri a fost magistrat și în două rânduri a demisionat.

Lua toate în glumă și în glumă spunea multe lucruri nostime, pentru a omorî urâtul. Făcea politică și la Botoșani și la Iași și la București, dar mai cu seamă politica cea mai plăcută o făcea la... „Pavilion“ în Păcurari.

D-l Ghiță Anastasiu, mulți își mai amintesc. Era unul din tre cei mai „șurubari“ avocați de pe vremuri, din Iași. Era devotatul lui Vernescu, cunoscutul om politic al Iașului mai de demult. Pe mulți datornici i'a vândut cu darabana. Precit era de avut, pe atât era de avar. Nu demult, înainte de a se muta la Constanța, Ghiță Anastasiu cumpărase aproape toate imobilele din strada Anastase Panu, unde locuia, vroind a-i da numele străzii, de „Bulevardul Ghiță Anastasiu“.

Dl. Cornilie nu mulți își mai pot aminti. Era administratorul stabilimentului grafic Miron Costin. Om foarte cult.

A întemeiat la Iași o foae populară *Zimbrul*, a fost prim redactor la „Gazeta de Iași“ și tot el a introdus pentru întâia oară în Iași lumina la trăsuri.

Cine n'a cunoscut pe vechiul birtaș din Iași Ghiță Chistol ? El e descoperitorul borșului cu știr și al chiftelelor cu sos ; a fost și bucătarul caselor mari și apoi strângând câteva parâluțe, a deschis un birt „La trei scobitori“. Pe firmă a mai adăogat : cu mâncări reci și calde la ori ce *anotimp*, cu prețuri moderate și cu muzica militară, care va executa ariile cele mai frumoase... Mai târziu a deschis o nouă dugheană :

„Dugheana la mascurul cu zuluf“, dar a ieșit mofluz din negustoria aceasta și de rușine n'a dat ochi cu lumea trei luni de zile...

Dar pe căpitanul Cataramă cine nu l'a cunoscut ? Era și inginer hotarnic. Stâlpul Hlei de Bere, care se afla pe vremuri unde astăzi este poșta din str. Lăpușneanu. Era în totdeauna în vervă, plin de anecdote. Avea însă pică pe popii din Iași și ,ar'că îi auziai :—Popa Costachi de la Nicoriță, cu testemele și colaci, las că'l voi regula eu.

Rudolf Suțu

INFORMAȚII

x **Iar bancnotele false de 1000 lei** — Poliția locală, în urma unei adrese a Ministerului de Interne a deschis o anchetă pentru a se descoperi de unde provin bancnotele false de 1000 lei, ce s'au răspândit în număr destul de mare pe piață.

De notat că acei care răspândesc aceste bilete au avut grija să le mototolească pentru a nu se putea distinge așa ușor că biletele sunt false.

x *Majorări pentru pensionari.* — Dela direcțiunea generală a Casei pensiilor se anunță că, comisiunea numită să facă distribuția sumei de o sută de milioane, prevăzută în budget, pentru rectificarea pensiilor, a cerut o majorare îndreptățită.

Se pare că ministerul de finanțe va acorda, în scopul rectificării, un plus peste cele o sută milioane cerute.

x In legătură cu fraudele semnalate la Epitropia Sf. Spiridon, d. ing. Radu Plopceanu și-a dat demisia din postul ce-l ocupa la Epitropie.

x D. C. Stere a fost primit în audiență de către Regina Maria, ieri la ora 12.

x Aflăm că Soc. Anonimă „Tractoria“ din București a deschis în localitate str. Lăpușneanu 38, o sucursală care deține reprezentanța directă și generală pentru Moldova a marelor Uzine Ford-Fordson, din Detroit-America.

x Cabinetul II Instrucție a respins cererea de punere în libertate a frații or Weinrauch foștii directori ai Băncei Generale.

x **Doctorul Brener** *specialist mamoș*, boli de femei, consultă de la 2 până la 6 p. m.

x D. Vasile Movilă, primarul comunei Osoi, jud. Iași, a reclamat poliției că dormind o noapte la hotelul Coroana, din Bulevardul Ferdinand i s'au furat două costume de haine pentru copii.

x Astă noapte a încetat din viață Gh. Zamfirescu șef de secție la percepția comunală.

Inmormântarea va avea loc Duminică orele 2 după amiază.

x Comisarul Gh. Filon din Chișinău a fost detașat la prefectura poliției Iași.

x Palatul justiției din Iași a fost asigurat pentru suma de 160.000.000 lei.

Prima anuală, care se plătește anticipat este de 300.000 lei.

x Cu decizia ministerială No. 3834 | 1928 d. Constantin Vintilescu de la regiunea noastră industrială a fost avansat șef al serviciului regiunei V-a industrială Iași, pentru aptitudinile d-sale dovedite în serviciu.

CITIȚI:

Domnul dela MURANO

de STEJAR IONESCU

Cinci admirabile nuvele : *Domnul de la Murano.— Catiuța.— Zâna Fumului. — Intermezzo.—Iubirea lui Dionis.*

Prețul unui volum 60 LEI

x Comitetul Sfatului Negustoresc a hotărât să sărbătorească Duminică seara, printr'o masă colegială pe d. Justin Adace, vicepreședinte al Sfatului, care în calitatea sa de ajutor de primar, sprijină acțiunea negustorească în toate ocaziile.

x *Jocurile de noroc.* — D. Const. Covrig, agent la R. M S. din jud. Orhei, a reclamat poliției, că în cafeneneaua Sapsa din Bulevardul Ferdinand, i s'a luat 3200 lei, la jocul „barbut“. Zarurile erau însă false.

In aceiași seară a fost arestat un funcționar de la c. f. r. a pierdut 5000 lei.

x Aseară a fost arestat Alex. Martiniuc din com. Romăncăuți, jud. Hotin, care a comis unele furturi.

A mai fost arestat și un complice al lui, Loghin Lonicu, din Chișinău.

x D. P. Bogdan, rectorul Universității, a fost chemat telegrafic în Capitală de către d. dr Anghelescu, ministrul Instrucțiunei.

D-sa a plecat aseară la București.

x S'a repetat ordinul prin care se interzic orice soi de întruniri studențești.

x Printre funcționarii ceferiști domnește o vie agitație din cauza nedreptății ce li se face, de a nu fi trecuți în gradațiile noului legi de organizare a c. f. r.

Se știe că prin noulle gradați în care trebue să fie trecuți, funcționarii au drept la un spor, de salar — destul de însemnat față de leafa pe care o primesc azi.

Spectacole. — Distinsa și excelenta trupă Wikt din Varșovia sub conducerea d-nei Kaminska și a d-lui Turkof, revine în curând în orașul nostru și va da un ciclu de cinci reprezentații. Ea părăsește Europa și cu ocazia trecerei pe la noi — ultima etapă — ne va oferi acest ciclu de 5 piese premiere, absolut noui pentru țara și orașul nostru.

Vor fi reprezentate : Avarul de Moliere, — Zodia de Charles Méré, — Norocul Saracului de Iuskewitz, — Nunta Condamnatului de Iuskevici și Nora de Ibsen.

Biletele s'au pus în vânzare și se pot obține depe acuma la Cassa Teatrului Sidoli.

„OLEA“

AVIZ IMPORTANT

Populațiunei Evreești

Direcțiunea fabricei „OLEA“ aduce la cunoștința generală, că în vederea apropiatelor sărbători de Pași, a produs o cantitate de unt-de-lemn special, *în condițiuni prevăzute de ritul mozaic și sub strictul control al Rabinatului Comunității Israelite.*

Acest unt-de-lemn de calitate cu totul superioară și care înlocuește cu desăvârșire untura de pasăre atât de costisitoare, fabrica „OLEA“ l'a distribuit *în butoae absolut noui și zincate* tuturor magazinelor de coloniale evreești din localitate și de la cari populațiunea israelită este invitată a se aproviziona din timp, cererile fiind extrem de numeroase.

Spre a nu fi indus în eroare, se recomandă consumatorului, de a se convinge în persoană la cumpărare, de prezența în magazinul de coloniale a *butoiului nou de metal*, prevăzut pe unul din funduri atât cu emblema roșie **„Olea extra vierge“** *cât și cu certificatul de control al Rabinatului.*

DOCTOR

HERMANN N. MORGENSTERN

Specialist din Viena pentru

BOLI INTERNE ȘI VENERICE

Tratament modern al bolilor *de Stomac, Inimă și Plămâni*

Raze ultra violete,

Băi de lumină, Elektroterapie.

Str. Cuza Vodă 6

(Deasupra Farmacia Jelea)

Consult. 9-12 a. m. și 3-8 p. m.

DOCTOR

N. L. Birnberg

Specializat la Paris

Boli interne, boli de femei Naștere.

Tratamentul bolilor de Inimă, plămâni

Curenți de Inaltă Frecvență

IAȘI—STR. CUZA VODA No. 1

(vis-a-vis de Farmacia Jelea)

Consult. 10-12 a. m. și 3-7 p.m

Pentru saraci zilnic gratuit

Dr. L. BALLIF

medic primar

BOLI MENTALE ȘI NERVOASE

str. Alexandri No. 5

(Laboratorul Dr. Franke)

Consult. 6 — 7 jum. p. m.

DOCTOR

Tr. Mihailescu

asistent universitar

chirurg secundar gynecolog la spit. Maternitatea

BOLI DE FEMEI, GENITO-URINARE-SIFILIS

Str. Lăpușneanu No. 18, etaj

Telefon No. 16

Consult. 1—3

BIBLIOTECA UNIVERSITĂȚII -Iași-

ANUL XXIV No. 6250

3 LEI EXEMPLARUL

DUMINICA 18 MARTIE 1928

ABONAMENTE
Lei 1000 pe un an
„ 500 „ 6 luni
„ 300 „ 3 luni

OPINIA

ZIAR POLITIC COTIDIAN

ANUNCIURI
se primesc la toate Agențiile de Publicitate și la Administrația ziarului Iași—Str. Gh. Mârzescu 17

Sac cusut la toate capetele

Iașul are foarte multe lipsuri. E un lucru pe care-l știm cu toții și trebue să-l socotim în mare parte ca ceva inerent situației acestui oraș. Organismele create de societate nu isbutesc să ajungă nici odată la perfecția organismelor naturale. Intotdeauna o comună, un stat comparate cu un singur individ, vor apărea inferioare și incomplecte. Unora le lipsește capul, altora forțele economice de alimentare. Sunt multe care n'ar putea sta alături, ca funcționare, nici cu o simplă celulă. Ce animal apocaliptic întrupează oare Iașu ? Cu un animal viu și obișnuit, e imposibil de comparat. Ar trebui să existe o făptură cu o mie de mîni (pentru încasarea impozitelor) cu'n singur ochi (care vede numai ce-i bun) cu stomac vast, dar fără organe de eliminare. U fel de sac cusut la toate capetele.

Am făcut aceasta lungă introducere, pentru a ni se îngădui să insistăm asupra monstruoasei anomalii de care sufere capitala Moldovei. Acest oraș cu peste 150.000 locuitori și cu populație flotantă destul de mare, n'are în toată întinderea lui un singur closet public. E, cum am spus, un sac cusut la toate capetele. Toate vespasianele au fost desființate. In locul lor însă nu s'a construit nimic. Ieșenii însă nu sufăr de urenie.

Dimpotrivă, bravii cetățeni consumă apă, vin și bere din belșug, iar eliminarea o fac în mod mai mult decât normal, utilizând pe lângă cabinetele particulare, gangurile, zidurile, statuile etc.

Credem că nici acum o sută de ani, orașul nu era atât de primitiv. Voevozii au avut totdeauna grijă de curățenia și frumoasa înfățișare a capitalei lor. Un agă de pe vremuri nu dădea voe oamenilor nici să fumeze pe uliță, necum să facă ce sunt nevoiți chiar cetățenii mai civilizați de astăzi.

Nevoia de closete și vespasiene publice nu trebue să fie dovedită cu argumente meșteșugite. E o nevoe care își pune urâța-i marcă pe orice stradă, și lângă toate gardurile. Este extraordinar cum atâția edili n'au fost în stare încă s'o deslușească, nici prin văz, nici prin auz, nici prin miros.

Dar serviciul sanitar ? Un medic conștiincios trebuia să demisioneze demult, ori să obție ceiace se prescrie în cel mai elementar tratat de higienă urbană. Febra tifoidă li se pare doctorilor un mister ascuns i apele de la Timișești. Mai bine l'ar căuta în lipsa de closete sistematice și ar observa că în piețe, locul unde se așează zarzavatul coincide cu locul unde oamenii și cânii își depun surplusurile organice.

Inainte de a întreprinde orice altă lucrare de construcție și reparare de străzi, primăria e datoare să înceapă campania de lucru prin construirea de cabinete publice. Va fi o campanie care va duce la o frumoasă victorie împotriva primitivității și a boalelor.

Y.

ASPECTE

APĂRÂND UN ADVERSAR...

Pentru Enacovici, director-proprietar al ziarului „Cuvântul" nu avem nici o stimă ; în decurs de doi ani ne-am convins ce poate produce onestitatea sa gazetărească și personală : antisemit și totuș tovarăș cu bancherul evreu Reiff, democrat la ocazii și ciocoi în permanență, delator public atunci când interesele îi cer.

Cu toate acestea, atâta vreme cât face parte din gazetărie, ca un gazetar nu poate fi lăsat la voia întâmplării ; răfuelile polemice îl vor scoate poate în cele din urmă din breasla noastră, dar nu putem admite să fie tratat de autoritatea publică în disprețul legilor.

Adversari hotărâți ai lui Enacovici, am protestat când Consiliul de război al Diviziei a patra a crezut că poate să-l judece pentru delictul de presă care consta în jignirea generalului Ionescu ceferistul ; și am cerut pentru Enacovici intrarea în legalitate.

De astă dată ministerul de interne a comis un abuz față de ziarul „Cuvântul" : în urma unui reportaj pe care dl. Duca l-a găsit tendențios, ziarul a fost suspendat pentru opt zile.

Regimul confiscării și al suspendării ziarelor este în totul oprit de textele categorice ale Constituției ; numai prin abuz, prin măsuri dictatoriale, guvernul a putut lua hotărârea ce a luat față de „Cuvântul".

Această nouă încălcare a libertății scrisului nu poate fi tolerată ; Enacovici a cerut audiență înaltei regențe și așteptăm cu nerăbdare cuvântul ei care nu poate fi altul decât condamnarea actului abuziv al ministerului de interne ; Enacovici a intrat în acțiune în daune și nu ne îndoim că justiția va hotărî, prin condamnarea ministerului de interne, că s'a comis un act ilegal.

Pentru abaterile noastre profesionale putem fi chemați oricând în fața juraților, singurii cari au dreptul să se pronunțe asupra activității noastre de îndrumători ai opiniei publice. Dar nimănui nu-i este îngăduit, oricât de sus s'ar afla, să calce în picioare libertatea noastră ; să nu uite guvernul dlui Duca sprijinul pe care îl are împotriva hotărârei dela Geneva din partea presei, unanim.

Protestăm energic, alături de toți confrații noștri, împotriva suspendării ziarului „Cuvântul".

G. SPINA

ORAȘE SOVIETICE

Vedere din Baku.—Orașul petrolului, care pentru Apusul Europei era o simplă îngrămădire de bărăci și colibe, se desvoltă din ce în ce mai mult în spiritul european. Clișeul reprezintă noua clădire a gării pentru trenul electric dintre Baku și terenurile petrolifere de la Surachani-S buntschi. Clădirea aceasta e în întregime construită cu material sovietic rusesc.

Din toată lumea

„Stofa națională fascistă". In urma intervenției statului, un număr de fabricanți italieni au hotărît să ofere consumatorilor opt feluri de postavuri, dintre care cel mai eftin va costa 12 lire, iar cel mai scump 39 lire, 20 metrul. Dintre aceste opt feluri de stofe, cinci sunt pentru bărbați și trei pentru femei. Cele două stofe destinate bărbaților cu prețul cel mai mic, de 16 și 17 lire metrul, sunt fabricate cu lînă și bumbac. Toate celelalte stofe sunt de lînă pură.

Aceste postavuri au ca semn distinctiv o margină în culorile naționale italiene.

*

Viena moare.— După datele oficiale ale comunei Viena, au murit acolo în luna Ianuarie 2.491 persoane, cu 921 mai mult decât numărul copiilor născuți vii. Nașterile sunt dela război încoace în mare descreștere și statisticile arată că în câteva decenii întreaga Viena va muri, dacă nu se va produce vreo schimbare.

*

Biserici schimbate în școli și cluburi — In Ucraina, conform deciziunilor comitetului executiv central, au fost desființate 13 biserici, aparținând diferitelor culte, iar clădirile au fost date școlilor sau cluburilor.

*

Zbor New-York-Budapesta. Intr'o fabrică de aeroplane din New-York lucrează pilotul maghia Kovani, care intenționează să facă în luna Mai a. c. un zbor fără escală New-York-Ungaria. In acest scop consorțiul financiarilor maghiari din America a comandat la New-York unui constructor olandez, un avion perfect din toate punctele de vedere cu un motor de 450 HP.

Către sfârșitul lui Martie se vor face primele zboruri de încercare, iar pe la jumătatea lui Mai, va avea loc plecarea. Dacă zborul va reuși, atunci la Budapesta se vor pregăti noui motoare și Kovani se va întoarce la New-York tot pe cale aeriană.

*

Fantoma ucigașă.— „Fantoma ucigașă" din Bridgeport (Statele Unite) a făcut acum câteva zile a douăzeci și șasea victimă, înjunghiind în partea dreaptă a pieptului pe o femee tînără. Fantomaa scăpat din nou.

Primul atac a fost săvîrșit în 1925, de când necunoscutul a lucrat cu o regularitate de ceasornic, înfigînd la fiecare trei luni pumnalul în pieptul unei femei. Locul faptelor sale se schimbă. Citeodată e o bibliotecă publică, alteori o biserică, un magazin sau o stradă populată.

Cel de-al douăzeci și cincilea atac a fost făcut numai cu trei săptămâni mai înainte. Patru zile după aceia prefectul de poliție Patrik Flanagan a murit din cauza surmenajului, căutând „fantoma ucigașă" care terorizează femeile de trei ani de zile.

„OPINIA" LITERARA ȘI ARTISTICA

Mussolini optimist.

D. Mussolini întreținîndu-se acum cîtva timp cu un ziarist francez, făcu un viu elogiu lui Henry Bordeaux, ale cărui cărți le-a citit pe toate. Apoi, fără nici o transiție, îl întrebă ce impresii a cules despre Italieni.

— „Ei sunt mai gravi ca înainte, zise ziaristul".

— „Acest lucru îmi face plăcere, răspunse Mussolini. Reveniți în 1935 : le voi fi schimbat pînă și fizicul".

Răspunsul dictatorului este îndeajuns de elocvent.

Odinioară.

Celebra actriță Cécile Sorel a amintit de curând serata de gală dela Uniunea Artiștilor, când ea a figurat în „jocul de cărți" imaginat de ex-Kaiserul Germaniei.

In acest joc, „regii" erau reprezintați prin suveranii Italiei, Angliei, Rusiei și prin ex Kaiserul ; „damele", prin reginele Hélène, Mary, împărăteasta Germaniei și țarina Rusiei ; iar „așii" prin artistele Robiune, Gaby Deslys, Cléo de Mérode și Cécile Sorel...

Trebuea să fi fost un joc agreabil !..

Waegener la București.

Marele artist german Paul Waegener va sosi în Capitală împreună cu tot ansamblul său

(Continuarea în pag. 4-a)

Cronica muzicală
de Wratislavius

CONCERTUL D-NEI

Henriette Sadoveanu

Miercuri seara a avut loc, în Salonul Cercului Militar Concertul d-nei *Henriette Sadoveanu*.

Doamna *Sadoveanu* este înzestrată cu o voce de *soprano* dramatic, de o neobișuită rezonanță. Registrul de sus îi permite să răspundă cu ușurință exigențelor arilor celor mai dificile, așa fel ca efectul finalului să nu rămână acoperit, chiar de către orchestra cea mai polifonică. Cel puțin aceasta ne-a fost impresiunea, după ce-am auzit primul număr al programului audiției — Aria *Ritomo Vincitor* (din *Aida*) întărită apoi de a doua arie anume : *Visul Elsei* (*Lohengrin*)

Dar nu numai registrul de sus este impresionant, ci și cel de jos, în special acel *parlando*, pe care multe primadone îl exprimă adesea „tangențial". D-na *Sadoveanu* posedând deci și voce și temperament eminamente dramatic interprete zâ desigur cu succes, repertorul de operă — sau acele compoziții în care predomină această notă— adică cea dramatică, cum a fost de pildă *Serenada* plină de pasiune a lui *Leoncavallo*.

Lied-ul însă, convine mai puțin acestei voci de intensă dinamică. E drept, școala distinsă ce-o posedă cântăreața îi este

(Continuarea în pag. 4-a)

Expediția polară a generalului NOBILE

Un comunicat al societății de geografie italiene anunță că noua expediție polară condusă de generalul Nobile este gata.

Aeronava *Italia* va putea să comunice prin radiotelegrafie cu vasul „Citta-di-Milano" care va fi trimes la Spitzberg.

Expediția aeriană va cuprinde cincisprezece persoane, printre care vor fi și savanți. La sfârșitul lunii va fi trimis la Kingsbay un grup de specialiști pentru a repara hangarul care a slujit mai înainte dirijabilului „Norge". Materialele au și sosit la Hamburg.

„Citta-di-Milano" va pleca la sfârșitul acestei luni. El va constitui o bază pentru expediție, dar va mai fi însărcinat și cu importante misiuni științifice. Pe bord se vor afla numeroși ofițeri care au urmat studii speciale.

Dirijabilul *Italia* va pleca din Milan în prima jumătate a lui April. Explorarea calotei arctice va fi făcută prin excursii în toate direcțiile, plecând de la bază.

Intreaga expediție va trebui să fie concentrată la Spitzoerg la sfârșitul lunei April, sau la începutul lui Maiu. In acest fel sborurile de explorare vor începe imediat.

Cheltuelile expediției vor fi suportate de orașul Milan.

Episcopul din Lorette a fost invitat de generalul Nobile să vie de Paști la Milano, pentru a celebra ceremonia botezului dirijabilului care va pleca în curând spre pol. Se mai anunță că patru skieuri din valea Aosta și un căpitan din Bolzano au fost aleși pentru a face parte din expediția polară a generalului Nobile.

Generalul Nobile are intenția să sboare direct dela Roma la Seddin (Pomerania) unde va umfla dirijabilul cu hidrogen. El va rămâne două sau trei săptămâni la Seddin, pe urmă va pleca spre Polul expediției. Dacă condițiile atmosferice vor fi favorabile, călătoria va fi făcută în 24 ore.

Actualități politice

Oscilațiile guvernului

Guvernul a intrat într'o perioadă de ezitări și dibuiri. Nu mai e stăpân pe o direcție fixă, oscilează, revine, se învârte în jurul problemelor și nu îndrăznește să le dea o soluție. Atitudinea consiliului de miniștri în chestia chiriilor arată bine că zăpăceala și teama stăpânește pe conducătorii de azi, care mai mult ca oricând, ar trebui să dea dovadă că știu ce vor. D. Vintilă Brăteanu, hărțuit și dezorientat, se vede silit să stea flămând și însetat ca măgarul lui Buridan între apă și ovăz. Șeful guvernului ar vrea libera tranzacție, pentru că are mai multe legături cu proprietarii, dar ar dori și prelungirea contractelor, fiindcă nu vrea să-și atragă ura chiriașilor.

Tot între două alternative îl balansează și rușinea naționaltărăniștilor. Pe deoparte, împrejurările îl forțează să autorize manifestația de Duminică ; iar de alta, instinctul conservării îl face să aducă noi regimente de jandarmi la București.

Care va fi rezultatul final al dilemelor acestora obositoare ? Legenda spune că măgarul lui Buridan a murit și de foame și de sete..

Numai comisari !

Ministerul de interne a hotărît ca în orașele cu peste 100 mii locuitori, polițiile să nu aibă decât comisari. Subcomisarii vor fi trimeși în provincie și „la rurali", cum spunea Caragiale

Această extraordinară rejormă a dlui Duca, va umple de recunoștință inimile cetățenilor. De-acum înainte ei vor fi arestați, percheziționați și „în deaproape cercetați" de oameni cu grad și leafă mare. Hoții vor căuta să fie și ei la înălțime, lăsând simplele pungășii de buzunare, pentru a se consacra loviturilor în stil mare.

Cine mai îndrăznește să se îndoiască de nemărginita fericire pe care ne-o făurește actualul guvern ?

INTER.

In pag. III-a
Ultima Oră
telegrafică și telefonică

Costume pentru bal mascat

„Motanul încălțat" ar face cu siguranță mare efect la un bal de copii. Haina e de catifea albastră. Pantalonii și căptușala cizmelor, din duvetină cenușie, manșetele și gulerul din tafta albă, brodată cu dantelă de fir. Cizmele sânt de postav cenușiu închis.

Costumul următor, e un costum „stil", cu perucă albă. E împodobit cu flori, cordele și pene în culoarea pastelului. Rochia este din tafta sau muselină albastră, roz sau galbenă.

Mișcarea feministă în Iași

— Comunicarea Domnului Dr. I. Moldovan președintele Soc. „Astra", către D-na E. C. Meissner, —

D-na Elena C. Meissner președinta „Asociației pentru emanciparea civilă și politică a femeilor române" a primit o scrisoare de la dl. Dr. I. Moldovanu președintele celei mai vechi societați culturale din Ardeal — *Astra* — prin care D-sa îi face cunoscut colaborarea Soc. Astra cu „Uniunea Femeilor Române" din care face parte ca afiliată și Asociația p. e. c. și p. a. f. r. de sub direcția d-nei Meissner.

D-nul Dr. I. Moldovan schițează planul de activitate în această colaborare prin înființarea secțiunei femenine pe lângă Soc. Astra. Această secțiune își va desfășura activitatea în 3 direcții : socială, națională și bio politică.

1) *Activitatea socială* se va rezuma în opera de asistență socială alături de contribuția efectivă a statului și a comunelor. Scopul va fi ocrotirea familiei, împiedecarea desorganizării și demoralizării ei.

„Această activitate trebue să iasă din stadiul primitiv al caritățeî milostive" cum se exprimă d. Moldovanu, trebue să îmbrace un fond științific social prin anchete sociale: 1) constatându-se cauzele desorganizării și demoralizării; 2) să se pună diagnosticul social ; 3) să se formeze personalul indicat punându-se la dispoziție și o carte în care să fie precizate principiile și practica asistenței sociale.

Secția femenină, de pe lângă Astra, va trebui să ieă inițiativa ca organizația surorilor de ocrotire, aflătoare în Ardeal să fie generalizată și aprofundată.

2) *Activitatea națională* a secțiunei femenine se confundă cu acea generală a soc. Astra fiind stabilită și prin statutele U. F. R.

3) D-nul dr. Moldovan recunoaște ca legitimă *activitatea politică* din programul de lucru al U. F. R. Adresându-se d-nei Meissner d-sa spune : „Azi e incontestabil că toate drepturile cetățenești trebuesc acordate și femeilor pentru ca ele să-și poată îndeplini cu succes îndatoririle pe teren social și național. Problema principală e cum și în cari domenii să-și exercite femeile drepturile. Femeia este inferioară

(Continuarea în pag. 4-a)

Distileria de Lichiori şi Fabrica de rachiuri naturale

„RAIUL"

Unica instalaţie sistematică cu aburi
Fabrica: *Iaşi Şoseaua Păcurari No. 70*
Birou şi Depozit de vânzare: *str. Anastasie Panu No. 17*

A pus în vânzare, cu ocazia sărbătorilor de Paşte, o cantitate importantă de rachiuri naturale şi cognacuri din vin „Cuşer şel Pesah" **având autorizaţie specială.** Vindem cu preţuri care desfid orice concurenţă. — Facem expediţiuni în provincie.

Important pentru evrei!

Se aduce la cunoştinţa populaţiei israelite că la brutăria foastă „Iţic Godel" din strada Palat No. 73, cunoscuţii brutari **H. Ichilovici, Leizer Leibovici şi Carol Idel**, fabrică azimă în cele mai higienice condiţiuni şi cu observarea strictă a regulelor rituale.

Fabricaţiunea este pusă sub supravegherea D-lui **MOISE GROSMANN** precum şi a D-lui **LUPU LAXER** din partea Comunităţii Israelite din Iaşi. — Azima este fin lucrată, cu maşini speciale şi depozitată într'un local higienic.

PIANELE
ROSENKRANZ
au renume mondial

INŞTIINŢARE

Fiind informaţi că unii agenţi achizitori ai Societăţii de Asigurare „CENTRALA MOLDOVEI" se folosesc de numele nostru pentru a încheia diferite asigurări afirmând că Societatea are legături cu Banca noastră, aducem la cunoştiinţă prin prezenta

că nu am avut şi nu avem nici-o legătură cu Societatea de Asigurare „Centrala Moldovei".

BANCA MOLDOVA S. A.

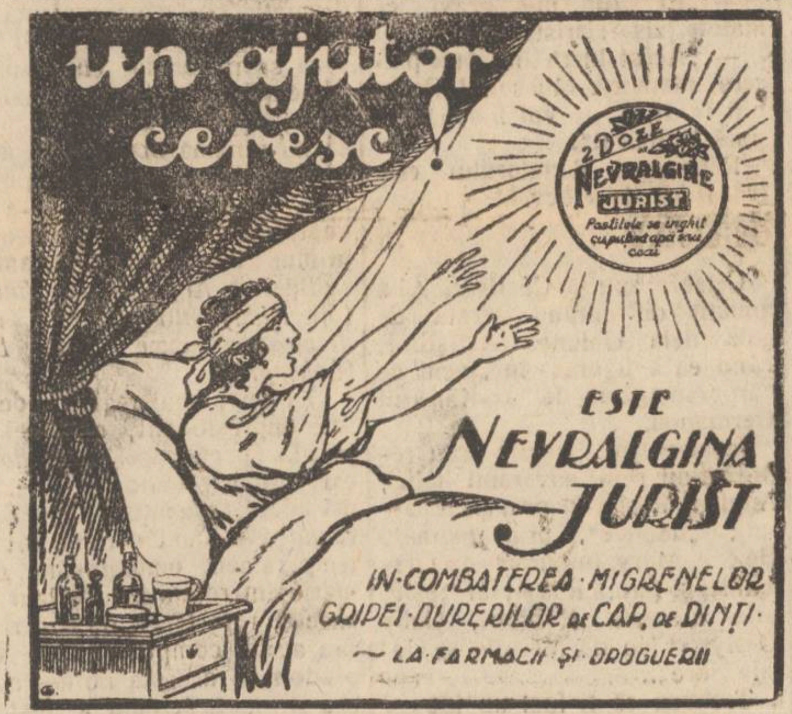

Vin tonic
pe bază de China, Cola, Coca şi Glycerophosphate
Tonic şi reconstituant.
Laboratorul farmaciei Consf. I. Werner Iaşi

MAGAZINUL UNIVERSAL **„RATA"**
No. 34, str. Gh. Mârzescu No. 34
A desfiinţat comisionul
şi fiind bine asortat cu:
HAINE GATA pentru barbaţi, băeţi şi copii
ŞTOFE STRAINE calităţi superioare cu un ATELIER SPECIAL pentru comandă, Mantile de Cauciuc, Manufactură, Mătăsuri, Galanterie, Incălţăminte, Pălării, Mobile, Oglinzi, Muşamale, Linoleum, Maşini de cusut, Biciclete, etc. etc. le vinde cu preţuri avantajoase
în RATE LUNARE şi FARA COMISION

ATENŢIUNE

Din cauza desfacerei tatale, anunţ Onor. mea clientelă să-şi ridice până cel mai târziu la 1 Aprilie, toate lucrările date spre efectuare, tablouri etc. In cazul când nu se vor ridica până la acea dată, nu-mi iau răspunderea lor.

Legătoria M. Zilberman
str. I. C. Brătianu 123

RAME

Asortiment complect de rame străjne.
Incadrări de tablouri.
Execuţie perfectă. Preţuri de fabrică, la
ATELIERUL DE MOBILE
MIHAI HUŞTIUC
str. Banu 8 (curtea Conservatorului)

„LA CĂMILA"
JOSEF MARCU
IAŞI, Str. Anastasie Panu 42
Uleiuri, Vopsele, Produse chimice
CULORI pentru ouă
Au sosit 250,000 plicuri din Cehoslovacia, în 8 culori şi 40 modele diferite. Hârtie marmorată şi Lac pentru ouă.
VINDE mai EFTIN ca oriunde

DENTISTUL
Fr. Grünberg
cu Institutul central, în
Strada Cuza Vodă No. 1
(vis-a-vis de Farmacia Jelea Halta Sărărie)
Execută toate lucrările de chirurgie şi proteză dentară după ultimele cerinţi ale ştiinţei.
Preţuri modeste
Consult. 9—1 şi 2 jum.—7

DOCTORUL
R. DAMSKER
str. Ghica-Vodă No. 44–46
MEDICINA INTERNA, SIFILIS şi GENITOURINARE
tratează prin
DIATHERMIE
Bolile interne, reumatismul, guta, nevralgii, etc.
Bolile urinare şi boli de femei
Cons. 8—11 a. m. şi 3—7 p. m

Dr. Albert Ficler
Specializat în principalele clinici din *Berlin, Leipzig* şi *Frankfurt a/M.*, în
Boli interne, Boli de Stomac, Intestine, Ficat; Boli de nutriţie: Diabe (Tratamente cu insulin), Gută Arterosclerosă, etc.
Tratamente cu
DIATERMIE
pentru toate malaciile indicate
Cons.: 9—11 şi 3—6.
Iaşi, Str. Lăpuşneanu 27

DOCTOR
Dora Coslowsky
MAMOŞ
de la clinicile din *Paris* şi *Montpellier*
BOLI DE FEMEI, NAŞTERI
Consult. 3—6 p. m.
Strada Cuza Vodă No. 16.

DOCTOR IN MEDICINA
M. WECHSLER
Specializat în Franţa în
ARTA DENTARĂ
Boli de gură şi de dinţi
Consult. 9-12 şi 2-7 p. m.
Iaşi, Str. Ştefan cel Mare 18
Casele Leon Mayer

Doriţi a vă face economii la cumpărăturile D-voastră de:
Matasă românească, Matasă pentru *pardesie, pijamale* şi *combineuri, căptuşeli, poplinuri* etc. în toate *culorile* şi *desenurile*?
Cumpăraţi direct dela fabrica
„Industria Casnică"
Iaşi, str. Ştefan cel Mare 23 în curte care vinde toate aceste articole *în detail cu preţuri de en-gros.*

O crimă adevărată văzută în vis

Ciudat caz de telepatie la Vilna

Iată un caz impresionant de telepatie.

Soţia unui comerciant din Vilna, în timpul unei călătorii a soţului său prin Rusia, avu un vis telepatic. Incepu a ţipa şi când rudele sosind în grabă au deşteptat-o ea spuse, că a văzut cum soţul ei a fost asasinat de bandiţi, în apropiere de Minsk. Ea povesti amănunte, de cum s'ar fi petrecut crima.

In zadar au fost încercările de a o linişti, şi timp de două zile, afirma, că soţul său a fost asasinat. A treia zi, în adevăr, ea primi o telegramă, confirmând exact visul ce l'a avut în clipa, în care crima a fost săvârşită.

Presa străină înregistrează acest vis telepatic, de care se ocupă şi oamenii de ştiinţă.

ŞTIRI DIN HUŞI

Conferinţă.—La ultima şedinţă a Uniunei Ofiţerilor în rezervă din Huşi, au luat parte în afară de membrii, mai mulţi profesori şi elevi ai cursului superior de la şcoalele secundare.

D. A. Nedelcu profesor la şc. normală, a vorbit despre gazele asfixiante ca mijloace de luptă şi de apărare. Interesanta conferinţă a d-lui Nedelcu cuprinde două capitole. In şedinţa viitoare d-sa va verbi despre măştile contra gazelor la care vor fi admişi ca auditori şi persoane particulare.

Examene de definitivat. — La şcoala normală de aci, au început pe ziua de 16 crt. examenele de definitivat pentru învăţători cu titlul provizoriu din judeţul Fălciu.

Comisiunea de examinare se compune din d-nii profesori: Const. Asiminei preşedinte; Ion Popescu, Matematica; Corlăţeanu, Istoria şi geografia; V. Racoviţă, limba română; Alex. Nedelcu, ştiinţele naturale.

Sunt înscrişi 40 de candidaţi.

Delegaţie

La congresul partidului naţional-ţărănesc din Bucureşti a plecat o delegaţie, reprezentând organizaţia locală, compuse din d-nii Petrache Botez preşedinte Jenică Mitache fost prefect, Dtr. Gociu, profesor, Aurel Varlam, fost prefect, Mihai Darie fost poliţai, C. Bujoreanu institutor precum şi membrii din judeţ.

Leontin

ARĂT şi altora cine mi-a vindecat soţia de tuberculoză veche, în două luni. Scrieţi post-restant, p. ătit. *Iosif Culic.*

GEPRÜFTE Schwester sau dădacă la copil sugaciu se caută pentru Galaţi. A se adresa la Blumen str. Apeduc 23.

DE INCHIRIAT frumos apartament, eftin, Alea Copou centru 6 camere, entrée, apă. bae, pivniţă, garaj, electricitate, Tramvai, şcoală şi piaţă alături. A se adresa D-nei Maria Popovici, Observatorul Astronomic Copou.

CAUT DE INCHIRIAT apartament 4—5 camere, cameră pentru baie şi dependinţe, libere de la 23 Aprilie. — A se adresa la ziar sub A. D. cu oferte detailate.

CONTABIL bun bilanţier, cu garanţie morală şi materială, oferă imediat serviciile sale, în provincie, chiar la moşie. Adresa la ziar sub independent.

De închiriat în centru, pentru societăţi, birouri, etc. apartament cuprinzând un mare salon. Informaţiuni la ziar.

DE INCHIRIAT dela 23 Aprilie 1928, una prăvălie ocupată actualmente de Abramovici & Rosen, situată în str. Cuza-Vodă No. 52. A se adresa Băncei Moses Jurist.

Situaţie Frumoasă

Işi poate, crea orice persoană serioasă domiciliată în Iaşi şi având întinse relaţiuni în instituţiile publice şi particulare.
Salare şi comisioane mari.
Informaţiuni 9 jum.— 12,
Asigurarea Românească
Iaşi, str. Lăpuşneanu 40

Senzaţionala dispariţie

a unui comerciant

Bacău.—S'a dovedit dispariţia unui mare negustor şi antreprenor de păduri Solo Ionas, bine cunoscut în cercurile comerciale locale, prin faptul corectitudinei sale în afaceri.

Cu toată buna lui situaţie de până acum, a lăsat un pasiv de aproape patru milioane lei, pe lângă care fapt i se mai atribue vina de a fi falşificat semnăturile unor mari comercianţi din Bacău pe câteva efecte bancare în valoare de peste una suta mii lei.

Majoritatea băncilor bacăuane au fost păgubite simţitor prin dispariţia lui Solo Ionas, şi afacerea a produs o legitimă senzaţie în toate cercurile.

Nenorocire în jud. Iaşi

O impresionantă nenorocire s'a întâmplat eri în com. Coarnele Caprei—Iaşi.

Copilul Neculai Căpitanu, fiind lăsat singur acasă s'a jucat în faţa sobei.

La un moment dat o oală cu apă clocotită, s'a răsturnat peste dânsul, producându-i grave leziuni pe tot corpul.

După două ore de chinuri nenorocitul copil, a încetat din viaţă.

Constituirea

comisiei interimare din Bacău

Bacău.—Ziarul nostru a relatat la timp dizolvarea consiliului comunal prezidat de d. Ion Grigoriu fost primar al oraşului.

Marţi, în faţa d-nului Leonida Dumitrescu prefectul judeţului, asistat de P. C. Sa pr. Teodor Zotta protoiereul judeţului şi de rabinul Schafran, a avut loc, constituirea nouei comisiuni interimare şi depunerea jurământului.

Comisiunea este alcătuită astfel: d. Vasile Pavli preşedinte, d. Eduard Racovitză, C. Zlotescu, Osias Herşcovici şi A. Cosner, membri.

Convocarea colegiului electoral în vederea alegerii consiliului comunal, a fost fixată pentru data de 7 Aprilie a. c.

Ştiri din Dorohoi

In seara zilei de 10 cor. în saloanele Comunităţei Israelite, a avut loc balul anual, în folosul spitalului Israelit şi a Azilului de Bătrâni.

Balul a avut o reuşită deplină. A asistat un public numeros.

In asistenţa numeroasă, am putut remarca pe D-rele şi D-nii:

Avocat Jean Chises, Doctor Zilberman, Avocat Zalman, Adolf Bercovici, P. Polak, David Heifler, Avram Arie, Zalman Segal, Av. M. Rozener, Zalman Iancovici, Manus Schor, Weissman, Ionas, Charass, Herman Linsker, Marcel Pompan, Moscovici, Iosub Birman, Kitlaru, etc.

Doamnele: Iagher, Cohn, Cherbis, C. Leizerovici, Rabinovici, Haimovici, Leibovici, etc.

Domnişoarele: Clara Cherbis, Rozica Leizerovici, Cecile Cohn, Luissa Segall, Ella Lazarovici, Alterovici, Reichman (Botoşani) Cotter, Matilda Moscovici, Horovitz, Fany Bercovici, Birman, Suzi Cohn, Aranovici, etc.

Domnii: Avocaţi David din Făgădău, Dady Polak, Farmacist, studenţii: Ign. Roşu, Abram Iegher Izu Abramovici, Puiu Cohn, Heiller, Bralver şi Nathansohn, Samoil Segall-Justus, Lazăr Linsker, Buby Polak, Alterovici, Bercovici, Iancu Lederhendler, Seghenreich, Miron Târnauceanu, Anton Spiegler, Simon Nadler, Elias Segall, Simon Haimovici, Feldman etc.

S'a petrecut de minune până dimineaţă.

Succesul moral şi material destul de mulţumitor.

Politice.— In ziua de 11 Martie în casele d-lui maior Găluşcă, vice preşedintele organizaţiei naţional-ţărăniste, din localitate a avut un congres extra-ordinar.

Au luat parte filialele săteşti din judeţ. S'au ţinut cuvântări entuziaste, şi s'a luat măsuri, în vederea participărei membrilor în număr cât mai mare la congresul partidului din Bucureşti ce va avea loc în ziua de 18 Martie 1928.

Justus

Şapte cazuri noui de scarlatină

în jud. Iaşi

Pe ziua de eri s'au înregistrat în judeţul nostru şapte cazuri noui de scarlatină.

Bolnavii sunt din com. Aroneanu, 3 cazuri, şi Ciurea 4 cazuri.

Bolnavii au fost aduşi la Iaşi şi internaţi în spitalul de izolare.

INFORMAŢII

x **Condamnarea unor militari teterişti.** Mai mulţi teterişti Reg. 6 Vânători Bălţi, Drucman, Segal, Crupnic, Greif, Wenden, Hirschmiler etc. parte studenţi şi parte absolvenţi ai şcoalei de comerţ din Cernăuţi, fiindu-le teamă de examenul de teterist, au strâns o sumă de 14.000 lei pe care au oferit-o unui maior prezidentul com. examinatoare, prin croitorul regimentului. Ofiţerul a refuzat suma dându-i în judecată pentru insultă.

Eri fiind procesul de insultă, tinerii au fost condamnaţi la câtp 45 zile închisoare.

x Fabrica de sticlărie Lespezi şi-a oprit lucrul, din cauza crizei.

x Scoala Normală de învăţători din Fălticeni a fost închisă pe 5 zile din cauza conjuctivitei granuloase.

x D. dr. Cerkez a fost detaşat pentru a a se ocupa de bolnavii granuloşi dela ospiciul Socola.

x Ieri după amiază a fost arestat Nastase Lăcătuşu din Răducăneni—Fălciu, care este urmărit pentru o condamnare de cinci ani închisoare.

Coşurile de pe Obraz

Pomada Cadum ... coşurile ... le face să dispară, lăsând pielea ... Ea e suverană contra ... mâncărimei şi iritaţii ... Mame ... Intrebuinţaţi-o ... timp Pomada Cadum contra ecsemei, coşurilor, ... iritaţiilor ... de ... bebee.

x **De la Ateneul Popular Tataraşi.**—Duminică 18 Martie ora 3 precis va avea loc a 215-a Şezătoare artistică-culturală, la care d-l prof. universitar Valeriu Bulgaru va trata „chestiunea optanţilor". In partea artistică vor da concursul: D-l Alexandru Aurel, solo voce, elevul d-lui prof. E. Mezetti, acompaniat de d-sa la Piano, d-l Tudor Vasile, solo flaut, elevul d-lui profesor Roşca, domnul Gh. Chiriţescu, directorul şcoalei primare din Socola (cetire): d-nii I. Şarambei şi C. Iofor, elevi ai d-lui prof. Radu Demetrescu (recitări); corul şi echipa de jocuri naţionale ale şcoalei orfelinatului de război „Regina Maria" şi echipa de jocuri naţionale ale şcoalei primare de fete „Nicoriţa" din Tataraşi. Intrarea liberă.

*

Ateneul Popular Tataraşi în cursul vacanţei de paşti va vizita oraşele Vaslui, Huşi, Bârlad, Focşani, fiind cunoscut, prin conferinţele sale, problema românilor din afara regatului, prin d-nii conferenţiari: prof. Sterie Diamandi, avocat N. Smochină şi St. Berechet. Data se va publica la timp.

x In urma unei congestii cerebrale a încetat eri din viaţă Gh. Zamfirescu şef de secţie la Percepţia Primăriei Iaşi.

x D. dr. C. Tănăsescu, medic şef al oraşului, pregăteşte un regulament, în ceia ce priveşte inspecţiile sanitare şcolare.

E just de a releva, că parlamentul francez, în ultimele sale şedinţe, a votat o lege de obligativitate a inspecţiilor sanitare în şcoale.

x In ziua de 24 Martie va avea loc la inspectoratul sanitar din localitate, examenul de capacitate al funcţionarilor adţiei cari depind de ministerul sănătăţii.

Comisiunea examinatoare se compune din d-nii: dr. Vasiliu inspectorul regiunei sanitare, dr. Tănăsescu şi d. Tot.

x Locuitorii şi proprietarii din piaţa Sturzoaei şi împrejurimile ei cer ca aceasta să fie piaţă comunală şi obor fapt cerut de interesele locului, recunoscut de toate partidele politice, la întrunirile cărora în acel cartier se făceau promisiuni solemne.

ULTIMA ORA

In ajunul marei întruniri naţ. ţăr. din Bucureşti

Piedicile puse de guvern

Bucureşti 17.— O telegramă sosită aseară la clubul naţ.-ţărănesc anunţă că la Piteşti subprefectul a chemat pe toţ proprietarii de automobile la prefectură şi le-a interzis să plece Sîmbătă şi Duminică la Bucureşti. Toate protestările şefilor opoziţiei au fost zadarnice.

La Dîmboviţa s'a anunţat pentru Duminică recensămîntul vitelor şi revizia tuturor vehiculelor, ca ţăranii să nu poată părăsi comuna.

*

O ştire arată că la toate punctele de la vechea frontieră pe unde urmează să sosească ţăranii din Ardeal, s'au luat măsuri ca prin manevre greşite, vagoanele cu ţărani să fie lăsate în staţii aşa ca ele să ajungă în Bucureştii abia Luni sau Marţi.

Totuşi mulţi ardeleni au trecut Carpaţii şi au sosit în Capitală.

S'au luat măsuri de cartiruire. Toate hotelurile sunt deja ocupate.

Alt ziar suspendat

După „Cuvântul", „Vorba"

Bucureşti 17. — In urma suspendării „Cuvântului" pe 8 zile, redacţia acestui ziar a hotărît să scoată o altă foae, întitulată „Vorba".

După ce s'a tras ediţia de provincie, eri după amiază comandantul corpului II Armată a ordonat confiscarea şi oprirea apariţiei acestui nou ziar. De asemenea a ordonat ca din redacţia „Cuvântului" să nu iasă nici un ziar, sub nici un fel de titlu.

Şi senatul va ţine şedinţă de noapte

Bucureşti 17.—Discuţia generală asupra legii standardizării cerealelor începută la senat, a fost suspendată până Luni seara.

Azi se ia în discuţie legea cultelor.

Cu începere de Luni, senatul va ţine câte două şedinţe pe zi.

Un şef sionist la regele Alexandru

Belgrad 17— Cunoscutul şef al sioniştilor d. Natan Sokolov a fost primit în audienţă privată de regele Alexandru al Jugoslaviei. Audienţa a durat peste o oră.

Insurecţii în marina engleză

Interpelarea din Camera Comunelor

Londra 17. — Se anunţă din Malta că pe bordul cuirasatului britanic „Oak" s'au produs incidente grave. Comandantul vasului şi ajutorul său au refuzat să navigheze sub ordinele amiralului Colard.

Oficerii în chestiune au plecat la Londra spre a se pune la dispoziţia Amiralităţii. Amiralul Colard a rămas la Malta.

Autorităţile navale arată că incidentul a fost provocat din motive serioase, dar refuză orice alte informaţiuni. Până în momentul de faţă, Consiliul de războiu n'a fost sezizat.

In Camera Comunelor, deputatul Bellairs a cerut lămuriri. Secretarul financiar al amiralităţii a replicat că nu posedă informaţiuni suficiente pentru a răspunde.

INFORMAŢII

x Antreprenorii de panorame au cerut Universităţii să le închirieze terenul grădinii botanice din dosul palatului administrativ, pentru a aşeza acolo bîlciul de Paşti. Antreprenorii se oferă în schimb să nivelieze şi să cureţe terenul.

x Un început de incendiu s'a declarat la locuinţa d-lui Mendel Iacobovici din str. Palat 61. Focul a fost localizat de locatari, înainte de a lua proporţii.

x Societatea Centrală a pensionarilor publici din ţară, secţia Iaşi; face cunoscut membrilor, în vederea sărbătorilor Paştelui, spre a se înscri până la 25 Martie c. cu cantităţile de zahăr şi făină de grâu pentru cozonaci ce voesc a lua, pentru a se şti cantitatea ce trebue luată de la fabrici, distribuindu-se cu preţul luat.

Inscrierea se va face la d-l Teodor Maxim pensionar strada Sărărie 15; avându-se în vedere ca cotizaţiile să fie la curent.

x Aseară la orele 7 a încetat din viaţă în arestul Brigăzii de Urmărire, un bătrân cerşetor Ioan a Petroaiei din Dolheşti jud. Fălciu. Cadavrul a fost transportat la morgă.

x **Oraşul nostru.** — Ultimul număr al ziarului „Oraşul Nostru" aduce colaborarea preţioasă a d-lui *Mihail Sadoveanu* care evocă vremurile de măriri ale laşului, oraşul celor mai nobile amintiri româneşti. Pentru trecutul acestui oraş, d-sa revendică în prezent îngrijire şi pietate pentru monumentele care-s mărturia sa şi mai cu seamă „o higienă specială a frumuseţii şi o strictă curăţenie". „Cei ce nu-s vrednici să facă măcar asta, nu-s vinovaţi numai de indolenţă, ci de profanare". Mai face o admirabilă descriere a laşului d. *Demostene Botez*, dar privind oraşul nostru, depe dealul Repedea, unde nu te aşteaptă: „Tifosul şi Scarlatina" dinlăuntrul oraşului. In restul numărului semnează d-nii Dr. C. Tănsescu, Ciulei.

x Meseriaşii şi micii industriaşi au convocat pe mâne o mare întrunire publică la camera de comerţ pentru a discuta asupra crizei economice în care se zbate laşul.

x In adunarea generală a Asociaţiei Sportive Victoria din 11 Martie a. c. a fost ales noul comitet compus din: d. C. Toma preşedinte, d-nii ing. Cezar Christea şi lt. Minea vicepreşedinţi, d-nii lt. Stepleanu, Pascu şi Gheorghiade membrii, secretar D. Samson, cenzori d-nii lt. Toporăscu E. şi lt. Burev.

x Ritmul susţinut şi antrenant al jazz-band-ului FUHRMAN va întreţine până dimineaţa pe dansatorii balului „COMPLEX" din astă seară.

x Dl. avocat *Kiva Ornstein* va conferenţia Duminică 18 Martie ort. ora 4 d. a. la Societatea „Ronetti Roman" (Sala Cultura) despre: *Poetul Enric Furtună.*

x D. V. Zamfirescu, din str. Arcu 1, a reclamat poliţiei că tânărul Ion Drulea, i-a furat mai multe lucruri de valoare.

Drulea a fost arestat şi înaintat Brigăzii de Urmărire.

In vederea sărbătorilor de Paşti

Distileria de Liqueruri „DELICIA"

din IAŞI, str. Capela Armeană No. 2

obţinând *autorizaţie specială* de a vinde în sticle închise, stocul vechi cu rachiuri naturale din fructe, invită pe D-nii comercianţi de băuturi spirtoase, să se aprovizioneze de urgenţă, cantitatea fiind limitată.

N.B. Facem expediţiuni şi în provincie.

x A apărut volumul al treilea din „Studii şi critice" de *Carol Drimer*.

Vom reveni.

x Expoziţia pictorului *Erco* e vizitată zilnic de multă lume.

x O nenorocire s'a întîmplat aseară în gară. Lucrătorul Vasile Şifoi din str. Iarmaroc 51, a fost tamponat de o maşină. El a fost internat în spitalul Sf. Spiridon.

x Intre alte numere ale programului artistic-literar care precede balul „COMPLEX" din astă seară din saloanele Sfatului Negustoresc, figurează şi câteva disertaţii asupra dragostei moderne.

CITIŢI:

Domnul dela MURANO

de STEJAR IONESCU

Cinci admirabile nuvele: *Domnul de la Murano.— Catiuşa.— Zâna Fumului. — Intermezzo.—Iubirea lui Dionis.*

Preţul unui volum 60 LEI

„COMPLEX"-BAL

Astăzi Sâmbătă

Jazz-band Fuhrman

Program artistic-literar

Jazz-band Fuhrman

Saloanele Sfatului Negustoresc

„COMPLEX"-BAL

Pentru

Degerături

Cereţi **Pernodin Werner**

Laboratorul Farmaciei Const. I. Werner, Iaşi

— Aflăm că Soc. Anonimă „Tractoria" din Bucureşti a deschis în localitate str. Lăpuşneanu 38, o sucursală care deţine reprezentanţa directă şi generală pentru Moldova a marelor Uzine Ford-Fordson, din Detroit-America.

MARE SCANDAL IN CAMERA FRANCEZA

Camera respinge cererea de eliberare a deputaţilor comunişti

Paris 17. — Camera franceză trebuia să ia în discuţie în şedinţa de eri, moţiunea socialiştilor relativ la punerea în libertate a deputaţilor comunişti, precum şi asupra încetării urmăririi judiciare împotriva celor fugiţi în străinătate.

D. *Barthou*, ministru de justiţie, a pus chestia de încredere, cerând respingerea moţiunii. D-sa s'a pronunţat contra încetării urmăririlor, de oarece comuniştii sunt fugiţi peste graniţe şi la întoarcere vor aduce fonduri şi doctrine noi.

D. *Barthou* a subliniat marele pericol al propagandei comuniste în armată.

Comuniştii au protestat violent. Intreaga cameră în picioare i-a apostrofat. S'a produs un scandal enorm.

D. Barthou a terminat cerând camerei să nu cedeze celor care trădează interesele superioare ale ţării.

Camera a respins cu 340 voturi contra 150, moţiunea propusă de socialişti.

Inainte de a se închide şedinţa, camera a votat un credit de 400.000 franci pentru organizarea congresului internaţional studenţesc ce se va ţine în Franţa în luna August 1928.

Suprimarea vizei la paşapoarte

Viena 17.—„Neue Freie Presse" anunţă din Praga, cu privire la suprimarea vizelor de paşapoarte între Cehoslovacia şi Austria, că se va încheia un acord asupra căruia au loc negocieri la Viena.

Suprimarea vizei nu se va face înainte de sfârşitul lui April.

Şedinţa de noapte a Camerei

Bucureşti 17.—CAMERA—*Şedinţa de noapte.* Prezidează d. *Manolescu-Strunga.*

D. *Petivan*, luând cuvântul la legea de exindere a codului civil în Basarabia, spune că proectul e anti-constituţional. Prin extinderea codului civil în Basarabia, se face un pas înapoi. Demonstrează necesitatea notarilor publici.

D. *Policarp Beceanu* spune că poporul basarabean respinge acest proect.

D. *Petre Drogomirescu*, raportor, spune: Mobilul ce urmărim este de a aduce cât mai mult folos populaţiei pentru care legiferăm.

Din păcate, oratorii care s'au cerindat mai înainte, au făcut politicianism.

D. raportor arată că în Basarabia există regimuri juridice numeroase şi variate după regiuni. Se poate închipui ce calamitate constitue această stare de lucruri şi pentru judecători şi pentru justiţiabili. Nevoia proectului de unificare apare deci ca urgentă şi imperioasă.

D. Dragomirescu răspunde apoi criticilor de neconstituţionalitate aduse proectului.

Oratorul va continua în şedinţa de Luni noaptea.

Intoarcerea d-lui Titulescu

Bucureşti 17.—D. N. Titulescu, ministru de externe, va sosi în Capitală în ultimele zile ale acestei luni.

Impresionanta nenorocire

din gara Iaşi

Astăzi la prânz o nenorocire s'a întâmplat în gara locală. La orele 12 jum. mecanicul Gheorghe Onescu de la depoul c. f. r. Iaşi venea la serviciu. In apropierea depoului, linia 17-a era ocupată de un tren de manevre. Onescu a încercat să treacă pe sub vagoane

In acel moment trenul s'a pus în mişcare şi mecanicul a fost surprins între tamponanele a două vagoane. Gheorghe Onescu a fost ucis. Cadavrul a fost transportat la morgă.

Epilogul unor aventuri

Din Siberia la Frumoasa

Consiliul de războiu a condamnat azi la 5 luni închisoare pe săteanul V. Dăscălescu din jud. laş. Acesta dezertat în timpul războiului şi a trecut în Rusia. Acolo a fost trimis în Siberia. Formându-se regimentele de luptători ardeleni, el s'a dat drept Al. Şerban din Braşov şi s'a întors în ţară. La demobilizare a fost împroprietărit în satul Liteni (Fălticeni). Murindu-i o rudă din judeţul Iaşi, el s'a prezentat să ceară moştenirea. Atunci a fost descoperit tot trecutul său şi a fost dat în judecată consiliului de războiu.

ORA 2

D. Maniu chemat la Regenţă

Extraordinara animaţie din Capitală—Miniştrii vor rămâne mâine în Bucureşti — Declaraţiile d-lui Maniu în faţa Regenţei

Bucureşti 17— Incă de dimineaţă trenurile au adus în Capitală mii de delegaţi din întreaga ţară. Pe străzile oraşului costumele pitoreşti ale ţăranilor de pe valea Mureşului şi din Banat contrastează cu costumele orăşăneşti ale delegaţilor din vechiul regat.

Toate hotelurile sunt pline. Incartiruirile se fac acum pe la casele particulare. La prefectura de poliţie se ţin consfătuiri permanente pentru menţinerea ordinei. Nici un ministru nu va pleca mâine din Capitală.

*

In cercurile liberale se spune că întrunirea nu va avea importanţă, deoarece lumea nu va veni la adunare.

In cercurile naţional-ţărăniste însă se afirmă că întrunirea de mâine va fi cea mai grandioasă din câte au fost vreodată în ţara noastră.

*

Se primesc continuu plîngeri la clubul naţional-ţărănesc că majoritatea satelor au fost înconjurate nelăsîndu-se ţăranii să plece din sat.

Numeroşi delegaţi săteni au fost daţi jos din trenuri sub cuvânt că n'au legitimaţii.

D. Maniu chemat la Regenţă

Astăzi la orele 11, d. Maniu, şeful partidului naţional-ţărănist a fost chemat în audienţă de Inalta Regenţă în vederea întrunirii de mâne.

Inalta Regenţă a comunicat d-lui Maniu, dorinţa sa ca întrunirea să se desfăşure în linişte pentru prestigiul ţării.

Declaraţiile d-lui Maniu în faţa Regenţei

D. Iuliu Maniu şi-a dat cuvântul său că nu se vor produce incidente. A dat dispoziţie comisarilor de la toate întrunirile să vegheze la stricta păstrare a ordinei.

Această întrunire, a spus d. Maniu, e o întrunire de demonstraţie pentru a arăta Regenţei şi Regelui că ţara întreagă este cu partidul naţional ţărănist.

D. Maniu a repetat sentimentele sale dinastice declarând că partidul naţional-ţărănist nu doreşte decât binele patriei într'un regim de dreptate şi de domnie a legilor.

*

D. Virgil Madgearu s'a prezentat la Ministerul de Interne arătând abuzurile şi samavolniciile comise de administraţie împotriva celor care vin la întrunire. După amiază d. Virgil Madgearu va aduce aceste abuzuri în discuţia Camerei.

Comandamentul jandarmilor a adus noui detaşamente militare, aşezându-le în jurul Capitalei.

Regenţa şi libertatea presei

Bucureşti 17.— Azi dimineaţa la orele 12 a fost primit de Regenţă, d. Titus Enacovici directorul ziarului „Cuvântul", care a protestat contra suspendării pe 8 zile a ziarului său, călcându-se cele mai esenţiale drepturi constituţionale.

Inalta Regenţă a arătat d-lui Enacovici că d. Duca a informat-o că suspendarea ziarului s'a făcut pentrucă a publicat un articol scos de cenzură. Regenţa a asigurat că va lua dispoziţii ca presa să nu fie înăbuşată.

ECOURI

— Duminică 18 Martie orele 10 dimineaţa are loc a XI-a şezătoare a Instituţiei „Tonbee-Hall" în saloanele Organizaţiei Sioniste (str. Palat No. 2).

D. *Dr. H. Brezis*, directorul Organizaţiei Centrale Sioniste din România, va conferenţia despre „Sionismul Cultural".

Urmează lecturi şi cronica săptămânei evreeşti.

Intrarea liberă.

— *Duminică 18 Martie* orele 4 p. m. precis are loc o interesantă *reuniune sionistă* în saloanele Organizaţiei Sioniste (str. Palat 2) la care d. *Chaim Schurer* — unul din conducătorii muncitorimii palestiniene va face un expozeu asupra *vieţii în Palestina.*

Reuniunea promite a fi interesantă şi prin faptul că vor putea avea loc discuţiuni asupra problemelor sioniste din punct de vedere naţional şi social în legătură cu reclădirea Palestinei.

Intrarea liberă.

— Astăzi Sâmbătă 17 Martie va avea loc în saloanele Hotelului Traian balul costumzt şi necostumat al Lojei „B'nei Brith".

Invitaţiile sunt absolut strict personale şi netransmisibile.

— Cercul „*Avodah*" invită membrele şi publicul la conferinţa D-lui *Chaim Schurer* conducători al muncitorimii din Palestina. Conferinţa va avea loc Duminică 18 crt. ora 4 p. m. în sala Organizaţiei Sioniste str. Palat 2.

Doctor A. Dascăl

BOLI de COPII şi INTERNE
VENERICE şi SIFILIS

Tratamentul radical al Blenoragiei acute şi cronice. Injecţiile intravenoase cu Neosalvarsan

Consult. şi tratament:
10—12 a. m. şi 2—8 seara
Iaşi, str. Cuza Vodă 42
(casele Cristofor)
vis-a-vis de Camera de Comerţ

Dr. L. BALLIF

medic primar
BOLI MENTALE ŞI NERVOASE
str. Alexandri No. 5
(Laboratorul Dr. Franke)
Consult. 6 — 7 jum. p. m.

†

Adânc întristate familiile aduce la cunoştinţă încetarea din viaţă a iubitului lor soţ şi cumnat

Gh. Zamfirescu

decedat după o scurtă dar grea suferinţă.

Inmormântarea va avea loc Duminică 18 Martie ora 4 d. a. la cimitirul Eternitatea.

Cortegiul va porni de la locuinţa defunctului strada Ghica Vodă 25.

ȘTIRI DIN ȚARĂ ȘI STRĂINĂTATE

„OPINIA"

literară și artistică

(Continuarea din pag. I-a)

dramatic. Trupa Waegener va juca la sfîrșitul lunei Mart sau la începutul lui April. Repertoriul se compune din trei piese: „Gîndul" de Leonid Andreev; „Dansul macabru" de Strindberg și „Jacqueline" de Guitry și Duverno s.

Ansamblul Waegener este așteptat cu o legitimă nerăbdare.

Plagiat sau coincidență.

O scriitoare suedeză, Kary H le, într'un articol publicat în revista franceză „Medi", acuză pe dramaturgul Lenormand d a fi plagiat în întregime o scenă din „Lașii". Scena incriminată ar aparține bărbatului d-nei Hile, autor obscur care ar fi publicat în 1910 o piesă de teatru cu acelaș titlu.

După cum se știe, Lenormand a mai fost acuzat că ar fi plagiat și piesa „Ratații"; — din lipsă de probe însă acuzația a căzut dela sine.

Diferite știri.

— Printre manuscrisele Bibliotecii naționale din Leningrad s'au găsit mai multe lăcrări ale lui Pușkin, pînă'n prezent necunoscute. Intre altele se află și o poemă lungă intitualată „Balada cavalerului îndrăgostit".

— In primele zile ale lunii April va pleca la Berlin delegata romînească la congresul internațional al autorilor dramatici. Delegația noastră se compune din d-nii Caton Theodorian, I. Peretz, N. Kirițescu și Horia Furtună.

— Georges Courteline a dat în judecată pe compatriotul său Pierre Weber, acuzându-l că piesa acestuia din urmă intitutată „En bordée", care se reprezintă acum la teatrul Scala din Paris, ar avea multe asemănări cu piesa lui „Trenul de 8.45".

Bibliografie

„Ideea Europeană" (Nr. 209) a aparut cu un documentat articol despre problema școlară, semnat de d. Virgil Barbat. In rest, numeroase cronici de actualitate, însemnări polemice, recenzii și informații asupra colectivității literare din țară și străinătate. Exemplarul 5 lei.

*

„Adevărul literar" (Nr. 380) cuprinde proză și versuri iscălite de d-nii Tudor Arghezi, Demostene Botez, Damian Stănoiu, M. Sevastos, Artur Gorovei, Barbu Lăzăreanu, Tudor Măinescu, D. N. Teodorescu, Liviu Marian, H. Blazian și Izabela Sadoveanu. In plus recenzii, curiozități, însemnări, maxime, anecdote, precum și foarte numeroase reproduceri dela exozițiile principale din Capitală. Exemp. 7 lei.

x Doctorul **Brener** *specialist inamoș*, boli de femei, consultă die la 2 până la 6 p. m.

Impresionante amănunte
în jurul sinuciderii tinerii Eugenia Denardi
Scrisoarea adresată părinților.— Sinucigașa a încetat din viață

După cum am anunțat în „Opinia" de ieri, o impresionantă sinucidere s'a întâmplat ieri la orele 1 jumătate, după amiază în str. Păcurari.

Domnișoara Eugenia Denardi, fiica antreprenorului Felice Denardi din str. Păcurari 81, și-a pus capăt vieței, trăgându-și un glonte de revolver în tâmplă.

*

Este impresionant amănuntul că d-șoara Denardi, a mai încercat odată, să-și pue capăt vieții, acum un an, fără să reușească.

Deastă dată însă încercarea i-a fost fatală.

Cum s'a sinucis Eugenia Denardi

Ieri dimineață, cei care au văzut'o pe Eugenia Denardi, nu puteau să bănuiască de loc, ceiace se va întâmpla peste câteva ore.

Inainte de prânz, ea a fost la un vecin, de peste drum, unde a stat puțin timp.

Era veselă și a schimbat câteva cuvinte în franțuzește cu bătrânul proprietar al casei. Apoi s'a întors acasă. Părinții ei erau în oraș. Acasă se aflau numai un frate și o soră bolnavi.

La orele 1 jum. Eugenia Denardi, a luat „browning"-ul, tatălui ei, și ieșind în coridor, și-a descărcat un glonte în tîmplă. Nimeni n'a auzit detunătura. Abia peste puțin timp, când d-na Denardi s'a înapoiat acasă, a observat lipsa Eugeniei și a început s'o caute.

Deodată a auzit niște horcăituri în coridor. D-na Denardi a deschis repede ușa și un spectacol îngrozitor i se înfățișă ochilor. Eugenia, scăldată într'un lac de sânge, era în agonie.

Imediat s'a dat alarma. La fața locului a sosit d. sub comisar Filip, dela comisia I. S'a înștiințat „salvarea" și sinucigașa a fost transportată la spitalul Sf. Spiridon, unde cu toate îngrijirile ce i s'au dat, a încetat din viață în mai puțin de o oră.

Cadavrul a fost depus la morgă.

Scrisoarea către părinți

Eugenia Denardi, în etate de 20 ani, urmase la școala „Oltea Doamna" în clasa IV, când a fost eliminată, întrucât era implicată într'o afacere de furt împreună cu un frate al ei.

Sinucigașa a lăsat o scrisoare, adresată „iubiților ei părinți".

„Văzând că mă așteaptă un proces cu generalul — scrie Eugenia Dinardi — aș vrea ca la proces să pue pe mucenici și martori să jure pe Sf. Cruce.

„De cât să mă văd la Galata mai bine cu un glonte de armă și o moarte la moment.

„Mă consuma mult că prietenele mele mergeau la școală, iar eu trebuia să aștept să fiu trimisă la Galata".

*

In partea ultimă a scrisorii Eugenia Denardi, cere să nu se anunțe că și-a pus capăt vieții, ci a fost o simplă nenorocire și s'a împușcat din greșală.

Sinuciderea tinerii Eugenia Denardi, a produs o vie impresie.

L. Pl.

Cronica Muzicală
de *Wratislavius*

CONCERTUL D-NEI
HENRIETTE SADOVEANU

(Continuare din pag. I-a)

de mare ajutor în mlădierea și nuanțarea impusă de gen, dar nu este acea spontaneitate, acea non-chalance arătată în repertorul dramatic.

Cum e însă greu să umpli programul unei audiții numai cu arii de operă, a intercalat artista și câteva lied-uri, toate corect executate. Caracteristica rămâne însă: opera—opera dramatică. Aș fi curios s'o aud pe d-na *Sadoveanu* în mijlocul unui ansamblu. Cu siguranță că face figură bună la *Cluj*, unde e angajată actualmente, în repertorul adequat. Acompaniamentul dificil a fost cu multă măiestrie ținut de maestrul *Mezzetti*, din ale cărui frumoase compoziții, artista a cântat trei lied-uri—cu cuvintele lui *Mihai Codreanu*. Atât artista cât și compozitorul au fost mult aplaudați.

Numerele de voce au alternat cu vioara d-lui *Ghiga*. O serie de compoziții din *Pugnani*, *Faurè*, *Mozart* etc. (acompaniat fiind de dl. *Antonin Ciolan*) au contribuit la succesul audiției.

W.

LUCRĂRILE PARLAMENTULUI
16 Mart

CAMERA

— Ședința de după amiază. —

D. Mihai Popovici protestează împotriva faptului că s'a refuzat admiterea urgenței la interpelarea d-lui Maniu.

D. Cicio Pop arată că jandarmii opresc pe săteni de a veni la întrunirea de Duminică a nat.-țărăniștilor.

D. Tătărăscu, spune că guvernul respectă libertatea și aduce învinuiri opoziției.

D. *Cicio Pop* protestează. Se produce tumult.

D. M. Popovici anunță o interpelare în chestia suspendării „Cuvântului". Cere revocarea ordinului abuziv.

D. D. R. Ioanițescu arată că în jud. Ilfov autoritățile au hotărât pentru Duminică „serbarea primăverii" pentru a opri pe țărani dela întrunirea nat.-țăr.

D. Min. Angelescu, spune că serbarea aceasta se face în toți anii.

Se discută legea învățământului secundar. Vorbesc d-nii Marmeliuc și prof. *N. Costăchescu.*

SENATUL

D. R. Boilă protestează contra suspendării ziarului „Cuvântul".

D. Argetoianu răspunde că acest ziar încearcă șantagii pecuniare. Ziarul „Cuvântul" susține pe național-țărăniști. Spune că întrunirea opoziției nu va reuși. Afirmă că guvernul va suspenda mereu ziarul „Cuvântul" dacă va păstra aceiași atitudine.

Se continuă discuția legii de standardizare a cerealelor. Vorbesc d-nii Răducanu, gen. Avenescu, M. G. Popovici, Gyarfaș și Gen. Gârtșteanu.

Două milioane și un sfert
pentru instituțiile sanitare din orașul și jud. Iași

Ministerul Sănătății a dat o subvenție de 2 milioane și un sfert lei, instituțiunelor sanitare din orașul și județul nostru.

Această sumă va fi împărțită la patru instituțiuni.

Inspectoratului sanitar local i s'au repartizat 750.000 lei, cu care se vor cumpăra o etuvă și alte aparate, aducându-se astfel o simțitoare îmbunătățire acestei serviciu.

500.000 lei au fost repartizate spitalului Stânca din jud. Iași

Cu această sumă se vor cumpăra un număr de paturi, și diferite instrumente medicale.

Jumătate de milion lei a fost înscris pentru Institutul de chimie din Iași.

*

Pentru ospiciul Socola ministerul a acordat o subvenție egală cu aceia a spitalului din Stânca, adică tot jumătate milion lei.

Această sumă este mult insuficientă.

Pentru refacerea clădirilor ospiciului trebuesc cinci milioane lei; iar pentru îmbunătățirea situațiunei bolnavilor trebuesc cel puțin 700.000 lei.

Cu această sumă se va putea ameliora simțitor starea bolnavilor, cari sunt desculți, iar hainele pe cari le poartă se reduc la o sumară cămașă.

Pentru ospiciul Socola, Ministerul are datoria să înscrie o sumă satisfăcătoare; căci cu jumătate de milion lei, nu se pot acoperi decât o minimă parte din multiplele necesități ale acestui spital.

Cura de tămăduire de la Văcărești

Tânărul Camil Cartojan-Vida, depus acum câtva timp la Văcărești pentru excrocherii repetate, era și un cocainoman și morfinoman ajuns pe ultima treaptă a acestor vicii.

La Văcărești pentru accelerarea instrucției, Cartojan a fost pus unui serios tratament de dezintoxicare a organismului și a desmorfinării lui.

Intr'un timp, relativ scurt, tratamentul d-lui medic legist dr. Stoenescu a fost salutar. Cartojan se găsește astăzi în afară de orice pericol, fiind complect desbărat de viciile nenorocite. Arestatul recomandă acum tuturor viciosilor de categoria sa „cura" de la Văcărești.

„Misterioasa crimă din Botoșani
O bătrână a fost găsită asasinată în casă încuiată cu lacătul

Face senzație în Botoșani o fioroasă crimă descoperită în str. Lascar Catargiu. Bătrâna Ruxanda Gheorghiu proprietara unui hotel din Str. Lascar Catargiu, a fost găsită ucisă, în condiții misterioase.

Vecinii bătrâni, mirați că n'o mai văd pe afară pe harnica hangița și că lacătele atârnau pe ușă, au anunțat poliția.

Bănuindu-se o crimă s'a făcut cunoscut parchetului. Lacătul a fost rupt și pătrunzându-se în casă, s'a găsit într'o odae, cadavrul hangiței.

Cadavrul prezintă numeroase urme de răni.

După constatările făcute de medicul legist, crima a fost săvârșită în urmă cu 8 zile.

Parchetul a dispus autopsia cadavrului și o anchetă.

A fost chemat la poliție fratele victimei, Ion Dimitriu. La descinderea făcută în casa lui, s'a găsit o haină pătată de sânge.

El neagă totuși a fi comis crima.

x La Cab. II Instrucție s'a depus eri un nou dosar în legătură cu fraudele dela Primăria din Tg. Frumos. Dosarul cuprinde piesele doveditoare ale fraudelor semnalate.

Dela clubul averescan

Aseară a avut loc la clubul averescan o întrunire la care au luat cuvântul d-nii Pogonat, Florin Sion, Petrea și alții, în legătură cu adunarea dela 25 Martie.

S'a hotărît să se țină întruniri în toate cartierele. Astăzi va avea loc o întrunire la școala Talmud Thora din Socola, mine în sala Gheitzer.

*

Evreii din clubul averescan sunt agitați de faptul că pe lista vorbitorilor dela întrunirea de Duminică viitoare n'a fost pus nici un evreu. Se ventilează ideia ca evreii averescani să nu participe la întrunire.

Mare incendiu la Pârliți-Iași
Pagube de un milion și jumătate lei

Un puternic incendiu a izbucnit astă noapte pe la orele 1, la depozitele de cereale ale soc. „Export" din Chișinău,— de pe teritorul com. Pârliți-Iași.

Depozitele erau proprietatea comercianților Samoil Cocan și Sima Cohn din Pârliți.

Focul și-a continuat opera de distrugere până târziu la orele 5 dimineață, mistuind în întregime depozitele, în care se afla o mare cantitate de cereale atât ale soc. „Export" cât și a comercianților Cohn și Cocan din Pârliți.

Sătenii din Pârliți au dat autor pentru localizarea incendiului.

S'a aprins apoi dela magazii și casa săteanului Pavel Burgacov, care a fost distrusă în întregime.

Pagubele se ridică la un milion și jumătate lei.

Depozitele erau asigurate.

Cauza incendiului încă nu se cunoaște: sunt însă unele indicii că focul a fost pus.

S'a deschis o anchetă.

INFORMAȚII

x *D. Const. Hiotiu ministrul Palatului s'a prezentat eri la orele 11 la președinția Consiliului și a avut o intrevedere cu d. Vintilă Brătianu căruia i-a făcut o comunicare urgentă din partea Regentei.*

Piața Valutară

Leul la Paris a cotat ieri 15,75; la Zurich 3.21 jum.

Devizele în Capitală au notat: Francul francez 6,39; belga belgiană 22,60; francul elvețian 31,20; lira engleză 789,50; dolarul 161,50; lira italiană 8.60, coroana cehă 4.80; Rentenmark 38,70

x **Mișcare în magistratură.**—D. Mihail Petrov a fost numit judecător de instrucție la tribunalul Neamț.

D. Vasile Crivăț a fost numit procuror la tribunalul Roman.

D. Ioan Bogos a fost numit judecător la judecătoria Hârlău.

D. Gheorghe G. Palade a fost numit judecător la judecătoria Bârlad, rurală.

D. Petru G Văsescu este numit judecător de instrucție la tribunalul Fălticeni în locul d-lui Alex. Diaconescu, care trece ca judecător de ședință la acelaș tribunal.

D. Eugeniu C. Coroi a fost numit procuror de secțiune la tribunalul Neamț.

x Ministerul instrucțiunii a pus în vedere școalelor particulare și susținătorilor lor, că asociațiunile școlare de orice natură (fie cu caracter religios, sau literar) precum și asociațiile de cercetași, să nu poată funcționa fără o prealabilă autorizație a ministerului, cărnia i se vor înainta—în două exemplare—statutele lor spre aprobare.

x Ministerul instrucțiunii a aprobat d-lui C. Motaș, conferențiar la facultatea de științe din Iași, prelungirea concediului până la 1 Iulie 1928, pentru studii în străinătate. D-sa va fi suplinit de d. conferențiar V. Zăhărescu.

x Instrucția fraților Weinraub foștii directori ai Băncei Generale este pe sfârșite.

In cursul săptămânei viitoare va avea loc o confruntare între foștii conducători după care se va întocmi ordonanța definitivă.

x Maria Buhaescu, eleva dela Maternitate, care a aruncat cu vitriol în obrazul unui student, a fost arestată și înaintată Cab. III Instrucție.

x Suntem informați că peste câteva zile se va expune în expoziția soc. anon. „Tractoria" din localitate strada Lăpușneanu No. 38, *noul automobil Ford* typ Phaeton (turism) model 1928.

Recomandăm amatorilor să viziteze expoziția pentru a constata progresele realizate de noul typ de automobile.

Sosirea noului typ se va anunța la timp.

Spectacole — Distinsa și excelenta trupă Wikt din Varșovia sub conducerea d-nei Kamnska și a d-lui Turkof, revine în curând în orașul nostru și va da un ciclu de cinci reprezentații. Ea părăsește Europa și cu ocazia trecerei pe la noi — ultima etapă — ne va oferi acest ciclu de 5 piese premiere, absolut noui pentru țara și orașul nostru.

Vor fi reprezentate: Avarul de Moliere, — Zodia de Charles Méré, — Norocul Saracului de Lukkwitz, — Nunta Condamnatului de Iuskevici și Nora de Ibsen.

Biletele s'au pus în vânzare și se pot obține depe acuma la Cassa Teatrului Sidoli.

— Duminică 18 Martie orele 10 dimineața are loc a XI-a ședătoare a Instituției „Torbee-Hall" în saloanele Organizației Sioniste (str. Palat No. 2).

D. *Dr. H. Brezis*, directorul Organizației Centrale Sioniste din România, va conferența despre „Sionismul Cultural".

Urmează lecturi și cronica săptămânei evreești.

Intrarea liberă.

CONVOCARE

Domnii membri ai cooperativei de manufactură *„Frăția Moldovei Unite"* din Iași sunt rugați să participe la ședința Adunării generale ordinare, care va avea loc Duminică 18 Martie, ora 3 p. m., în localul Laboratorului de chimie medicală din strada Săulescu No. 6.

Aceasta fiind a doua convocare, ședința se va ține cu orice număr de membri prezenți.

De vânzare

Imobilul din strada Palatului No. 20 Iași vis-a-vis de Palatul Administrativ, compus din 17 camere cu etaj, instalație de apă și lumină, provizie bună și curte, construit în 1924, scutit 10 ani de impozit. Prețul avantajos. A se adresa la proprietar Iași str. Trantomir No. 1.

„SPIRITIST"
Prezicător SĂVESCU

Strada ETERNITAȚEI No. 58 (prin Târgu Cucului) **Singurul** este în **ROMANIA**

PREZICATOR documentat cu INVENȚIE proprii sigure — dar fără a-și face — reclamă mare— Incepând acum o nouă *„invenție"* în calculul „CIFRELOR" prezice, orice afaceri serioase la persoane serioase descoperă orice mistere sufletești din viață și dă toate lămuririle necesare pentru orice interes, sufletește, căsătorii, boale orice fel, comerciale, furturi, atât cât e posibil desigur.

Dă lecții de sugestiune și magnetismul—face magnetismul pentru vindecarea boalelor de nervi, anemie, dureri de cap, gânduri fixe, energie, boala dragostei (iubiri fatale) și deprinderi rele, liniște în căsătorie etc.

Discreție sigură. Toată țara prin scris. Consult. 9—12 și 2—7½ Duminică până la 4 după masă.

Mișcarea feministă în Iași
(Continuare din pag. I-a)

bărbatului din punct de vedere fizic, este egală din punct de vedere intelectual și superioară din punct de vedere sufletesc.

Această predominare a competinței sufletești și inferioritate din punct de vedere fizic, dau activității și posibilității de validitate, a femeei o notă specială, determinantă, firească care trebuie luată în considerație la stabilirea activității obștești a femeei".

D. Dr. I. Moldovan cere părerea d-nei Meissner în unele privinți ca: „Având dreptul de vot, femeea să voteze alături de barbat în aceleași condiții de luptă electorală demoralizantă? Apoi: „Se pot validita în mod hotărâtor și specific feminin, așa cum trebuie, câteva femei al se în parlamentul barbaților? Or ar fi mai bine ca a.țiunea feminină să meargă paralel, femeile să-și aleagă reprezentantele lor și un sfat suprem femenin să fie organul de conducere și luptă, care trebue să-și spună cuvântul ca femei la alcătuirea, discuția și votarea oricărei legi, ori acțiuni de interes general?

Prezidentul Astrei propune d-nei Meissner a se revizui concepția emancipării femeii și în cazul când principiul biopolitic e acceptat, D-sa asigură colaborarea Astrei și pe această latură. D-sa face apoi cunoscută organizația secției feminine având ca prezidentă pe d-na M. Baiulescu prezidenta „Uniunei femeilor române". Buletinul Soc. Astra va comunica îndatoririle în colaborarea Societăți i cu Uniunea F. R., se propune însă ca și Uniunea F. R. să aibă organul său de publicitate în legătură cu secția femenină de pe lângă Astra, pentru o muncă de propagandă sistematică și directivă unitară, pentru acțiunea biopolitică, activitatea de o ocrotire socială și națională.

Dl. I. Moldovanu își încheie expunerea rugând pe d-na Meissner a-i comunica părerile d-sale în această chestiune.

D-na Meissner roagă toate persoane e ce poartă un interes celor comunicate, să mediteze și să binevoiască a-și spune cuvântul lor în obișnuita întrunire săptămânală Vineri ora 5 p. m. str. Dancu No. 5, sau pe orice altă cale ar crede nimerit.

BIBLIOTECA UNIVERSITĂȚII -IAȘI-

ANUL XXIV No. 6291 — 3 LEI EXEMPLARUL — MARȚI 20 MARTIE 1928

ABONAMENTE
Lei 1000 pe un an
„ 500 . . „ 6 luni
„ 300 . . . „ 3 luni

OPINIA

ZIAR POLITIC COTIDIAN

ANUNCIURI
se primesc la toate
Agențiile de Publicitate
și la
Administrația ziarului
Iași—Str. Gh. Mârzescu 17

Campania de răsturnare

Cu întrunirea de eri de la București, campania de răsturnare a guvernului, pornită în sunete de surle și de tobe, a luat sfârșit, lăsând și mai departe țărei, guvernul liberal.

Unele după altele, datele fatidice, la care guvernul actual trebuie neapărat să cadă, pentru a face loc unui guvern Maniu—s'au scurs fără ca pronosticurile fruntașilor opoziției—cu tot ajutorul dat în ultimul moment de Liga Națiunilor și cu toată vehemența manifestului adresat eri țărei—să fi căpătat cel mai mic început de adeverire.

Obosiți de a repeta cu ifos, în toate colțurile țărei, aceleași critice răsuflate, fruntașii național-țărăniști, după ce și-au concetrat toate energiile în întrunirea de eri, au luat hotărârea eroică, de a strânge în tolba ruginită de atâția ani de opoziție săgețile lor ascuțite, cu care urmau să dărâme „regimul de teroare" care a „usurpat" conducerea României mari.

O pauză și un timo de reculegere, după întrunirea de la București și înainte de Albalulia, iată ce cere, în momentul de față, conducerea național-țărănistă de la cel mai zeloș dintre partizanii ei.

Și nu se poate spune, de sigur, că țara nu va avea motive de a regreta tăcerea voită, în care se va închide de astăzi nainte, opoziția național-țărănistă. Cel mult dacă li va mai fi îngăduit, să audă din când în când, glasul răgușit a celor ce vor încerca să exalteze fără convingere virtuțile regimului averescan.

Întrunirile național - țărăniste, dacă n'au dus la zdruncinarea guvernului, n'au fost totuși cu totul sterile în rezultate. Ele au schimbat cel puțin, tradiția noastră politică. Guvernul provocat la discuție contra-victorie, s'a scoborât în stradă, fără a se găsi în tolul unei campanii electorale—ceia ce nu știu dacă s'a întâmplat de multe ori, de când există la noi viața constituțională—și cetățenii au putut afla astfel, nu numai ce ar avea de gând să facă s'au să nu facă opoziția, dacă ar veni la conducerea țărei, dar—și aceasta din gura însăși a miniștrilor—și ceia ce a făcut și ceia ce are de gând să facă guvernul.

Cetățenii au putut afla astfel multe fapte, care sunt cu atât mai aproape de adevăr, cu cât vorbitorii nu au avut a se preocupa numai, de cucerirea voturilor, celor ce i-au ascultat.

Trăim fireste într'o epocă, în care palavragia publică este în mare onoare la noi. Cu toate greutățile pe care le întâmpinăm, pas cu pas, în lupta pentru trai și cu toate că astăzi, mai mult de cât ori când, oamenii politici nu pot fi judecați, de cât după calitatea și cantitatea faptelor; să vezi și să asculți un personaj, care plănează sus de tot, pe culmele retoricei celei mai desăvârșite și care este în stare să înnece într'un puhoi de subtilități, chestiunele chiar cele mai luminoase, a devenit o plăcere fără seamăn, pentru un mare număr de cetățeni.

Țărănimea noastră în special, chemată nu de mult la viața politică, se arată extrem de avidă, de a auzi târgoveții discutând chestiunele importante, la ordinea zilei. Ea suportă cu voinicie, cezuri întregi de elocvență, de toasturi, și de conferințe, toată acea vanitate de vorbe într'un cuvânt, care—după cum ne arată istoria—convine de minune civilizațiunelor vlăguite, deprinse a se refugia în discursuri ca bătrânii în bodogăneala lor.

Și dacă în întrunirile opoziției nu s'ar atâța spiritele, atacându-se unele clase sociale și dacă criticile și invinuirile, pe care și le aduc reciproc reprezentanții diferitelor partide politice ar fi obiective, firește că aceste întruniri ar fi, de cel mai mare folos pentru țară. Ele ar putea să constitue un mijloc, dintre cele mai sigure, pentru educația politică a țărănimei noastre.

Așa cum decurg însă aceste întruniri, ele nu duc decât la învrăjbirea și la înjunecarea minților celor mulți. Invectivile, pe care și le aruncă reciproc, fruntașii vieții noastre politice, împiedecă pe cei mulți de a deslinge unde e binele și unde e răul. Deprinsă să audă că toți sunt hoți și trădători, mulțimea cufundă cu cea mai mare ușurință, întreaga noastră clasă conducătoare, în mocirla conrupției și a necinstei.

Așa cum sunt ținute la noi întrunirile politice, ele zdruncină încrederea maselor în cadrele noastre conducătoare și pun astfel piatra cea mai solidă, la temelia anarhiei cu toate consecințele ei.

M. A. BADAREU

Gabriel d'Annunzio și moartea

Se știe că d'Annunzio este bolnav de mai multă vreme Ziarele din Milano dau câte-va amănunte asupra vieții și gândurilor de acum ale marelui scriitor italian.

D'Annunzio s'a îmbolnăvit după o lungă plimbare pe lacul Garda. Oboseala, frigul, umezeala i-au provocat tulburări de respirație alarmante. Doctorul Duse, medicul lui particular a prescris, pe lângă îngrijirile obișnuite. repaosul cel mai absolut. De atunci, infirmiera de

D'ANNUNZIO

încredere a lui d'Annunzio stă neclintită la căpătâiul lui.

Prietenii poetului se bucură că neastîmpăratul și veșnicul agitat de odinioară, primește acum repaosul cu seninătate. „O seninătate franciscană" zice el,

Spiritul lui d'Annunzio este totuși activ; el se gîndește la o operă teatrală a cărei subiect este Caterina de Sienna.

Înaintea boalei, scrie mult, dar rupea manuscrisul, nemulțumit de primele încercări.

Primind acum câte-va zile vestea morții unui amic, d'Annunzio spuse fără întristare:

„Se duc unul după altul, cei din generația mea. Dar, din fericire, vom merge după ei să-i întâlnim".

Din toată lumea

Femeile în viața publică engleză.— Până acum, în Anglia aveau drept de vot femeile de la vrîsta de 30 ani în sus.

Sub impulsul mișcării feministe, guvernul britanic a depus în Camera Comunelor un proiect — ce va deveni în curînd lege— prin care se dă femeilor dreptul de a vota, începînd de la vrîsta de 21 ani. Prin această reformă, încă vre-o 5 milioane de femei devin alegătoare.

Și s'a socotit că, deacum înainte, în 70 la sută din circumscripțiile electorale, femeile alegătoare vor întrece numărul bărbaților.

Așa dar, viața publică engleză va fi condusă de femei.

*

Populația Rusiei.— După ultima statistică, Rusia are 147 milioane locuitori, din care 76 milioane sînt femei, iar 71 milioane barbați.

*

Mișcarea populației în Franța.— În anul 1927, s'au născut în Franța aproape 742,000 copii și au murit 677,000 oameni; deci un excedent de 65,000 suflete (față de excedentul de 54,000 suflete din anul 1926).

Prin urmare, o ușoară creștere a populației, dar absolut insuficientă pentru un popor de 40 milioane.

*

Furată de caracatiță.— La North Shore în Noua Zelanda, o tînără engleză în etate de 14 ani, făcea bae în mare, cînd deodată a fost înlănțuită de o caracatiță uriașă care a început s'o tîrască la larg.

Un frate al fetei s'a repezit cu un cuțit și s'a luat la luptă cu caracatița. Cu un braț, dihania a prins piciorul băiatului, dar acesta a început să lovească caracatița cu cuțitul și a reușit să-i smulgă prada. Fetița avea însă pe corp numeroase răni făcute de ventuzele uriașei moluște.

*

Urme romane în Germania.— În împrejurimile orașului Bonn (Germania), s'a dezgropat un spital militar roman datînd din anul 150 înainte de Hristos.

Continuîndu-se săpăturile, s'a mai dezgropat o parte dintr'un măreț palat de reședință al legatului Romei. Această construcție dovedește bogăția și fastul cu care trăiau reprezintanții Romei, acum 2000 ani, în teritoriile semi-barbare ale germanilor.

*

O comoară în apă.— La New-York, pecînd se îmbarca pe un vapor o mare cantitate de dolari-aur, au căzut în apă două lăzi conținînd 100,000 dolari (aproape 17 milioane lei).

Toate cercetările făcute pentru găsirea prețioaselor lăzi, au rămas fără rezultat.

In pag. III-a
Ultima Oră

Manifestația populară din Capitală împotriva regimului

Eri a avut loc în Capitală grandioasa manifestație populară organizată de opoziția democratică. La chemarea partidelor național țărănesc, național-liberal și social democrat, zeci de mii de oameni din Capitală și din toate provinciile țării, în special săteni, au venit să ceară schimbarea regimului politic și suprimarea metodelor de ilegalitate, violență și necinste în viața publică.

Demonstrația opoziției este de data aceasta mai energică și un motîrîtor de a impune înaltei Regențe să dea curs voinței populare.

Ne îndoim că acțiunea opoziției ar avea un succes imediat. Un indiciu în acest sens ar fi și plecarea subită a Regenților din Capitală.

Sperăm însă că manifestarea hotărâtă a aspirațiilor populare va putea să lumineze pe actualii guvernanți asupra unui lucru foarte important.

Dacă guvernul nu vrea să facă act de abnegație de a calma spiritele prin abandonarea puterii, ar putea măcar să aducă o destindere prin îndulcirea metodelor de guvernământ, prin respectarea legii, a demnității omenești, și prin suprimarea necinstei publice; iar când se va face consultația populară, să se facă în mod cinstit și prin stricta respectare a legii

VIZITE REGALE

La Londra, regele Aman-Ullah al Afganistanului și regele George al Angliei, trecând în revistă compania de onoare cu prilejul sosirei regelui aziatic în capitala engleză.

CIVILIZAȚIA se va dărâma?

Observațiile lui H. G. Wells

Capitanul Kensworthy, membru al partidului laburist, a publicat de curând o carte purtând ca titlu o tulburătoare întrebare: „Se va dărâma civilizația".

Capitanul Kensworthy arată numeroasele cazuri în care s'ar putea ivi războaie. Și ca un frenetic, el repete că viitoarele războae va provoca o desfășurare de orori pe lângă care cele din 1914—1918 nu vor fi nimic. Pericolul unei distrugeri a civilizației ne pândește. El nu va fi înlăturat decât atunci când națiunile nu vor mai considera războiul ca un mijloc de acțiune legitimă în politica pe care o fac.

Marele romancier H. G. Wells a scris o introducere la această carte, bătându-și joc de pacifismul sforăitor și neroditor al americanilor și în special al senatorului Borah.

Declarațiile nu fac două parale, spune Wells. A pune războiul „în afară de lege" e o naivitate. Trebuesc fapte, nu diplomație. Războiul va fi înlăturat numai prin reforma educației mulțimei; Prin organizarea metodică, din vreme de pace, a grevei în masă a tuturor cetățenilor contra oricărui războiu. Dar, observă Wells, acest procedeu „te poate duce mai repede la închisoare decât la banchetele pompoase din „Casa Albă".

ASPECTE

Propaganda opoziției

La ora când facem aceste însemnări un ne-a parvenit nici o știre din Capitală asupra întrunirilor opoziției; știm însă precis, că trebue să fi fost cît se poate de populate.

In cinci săli vaste, oratorii opozanți au expus iar planurile de luptă în contra guvernului și au făcut iar repetiție pentruca un cetățean răgușit din fundul sălii să răspundă: „gaaataa", ca la plecarea trenului.

Am dormit foarte liniștit; știam că în Capitală nu va fi revoluție pe ziua de eri; revoluția la noi, se anunță prin gazete, la întruniri publice, în catenele, pe ecranele cinematografice: să știe adversarul, să știe jandarmii, să știe toată lumea.

Pentru aceste motive nu neam alarmat; Conu Leonida avea dreptate: dacă e revoluție, trebue să fie scris la gazetă, și toate gazetele anunțau că va fi pace deplină, dl. Iuliu Maniu, șeful revoluționarilor, prezentîndu-se din timp înaltei regențe pentru a o „informa" asupra scopurilor manifestației de duminică.

După aceste informații, manifestația de eri avea de scop să arate că țara e cu opoziția național-țărănită și că e sătulă de actualul regim. Era absolut

(Continuarea în pag. 4-a)

Rușii uneltesc în Asia Mică

împotriva Angliei

După cum se știe, arabii wahabiți, sprijiniți de regele Ibn Seud al Hedjasului și Nedjedului, pregătesc ostilități contra Irakului și Transiordaniei, amenințând dominația englejilor.

Presa scandinavă și baltică afirmă că mișcarea wahabiștilor este opera sovietelor ruseși. Încă din Noembrie trecut, Arabia a fost împanată de agitatori bolșevici, instruiți în școala internațională de propagandă din Tiflis. Acești agitatori au instigat pe arabi împotriva Angliei.

Actualmente, regele Ibn Seud primește din Rusia aeroplane, arme, muniții și bani.

Planul sovietic este de a răscula China, Arabia și toate regiunile aziatice unde Anglia are interese, cu scopul final de a da lovitura de grație în Indii,— inima imperiului britanic.

CRONICA MONDENĂ

MANIERELE

„Le ton fait la chanson" (*Proverb*)

„In literatură, casi în vieață, ca să ți-se dea dreptate trebue să fii mort." (Victor Hugo)

de Dr. *N. E. IDIERU*

„Ținuta" exterioară, acțiunile individului, rezultat al organizației, a educației și a voinței sale, combinate împreună, aceasta-i ceeace numim *manierele*.

Astă definiție, formulată de Emerson (1), nu va satisface mulțimea, puțin amatoare de abstracții...Prefer s'o completez astfel: Manierele sunt într'un sens *modul de a fi sau a lucra*; în altul, *supunerea la anumite convenții de atitudine* sau, *la anumite acțiuni stabilite de o clasă specială de oameni civilizați*: **delicații.**

Acestea comportând încă o dezvoltare, va trebui să mai adăugăm: când manierele sunt de resortul maistrului de dant, ele se numesc: „ținută" (*maintien*); când e vorba de regulele a ceeace se numește „a ști să se poarte" (*savoir-vivre*), proprii curților și lumii elegante ce se frecventează, atunci ele sunt denumite „frumoasa maniere" (*belles manières*); în timp ce măruntele convenții ale politeței,

1) Ralph Waldo *Emerson* (1803—1882), filozof american, născut la Boston; autorul scrierii „*Carten vieții*" și a celebrei opere întitulată: „*Reprezentanții umanității*".

uzitate în clasa burgheză, sunt cunoscute sub numele de „bune maniere" (*bonnes manières*)

Acest mic studiu se va circumscri, desgnând ansamblul acestor trei accepțiuni sub vocabulul generic „*manierele*".

E drept că absorbantele preocupări ale societăți actuale — mai ales „post-belice!" — tind să nesocotească un atare subiect și să'l arunce la coșul cu *fleacuri inutile*. Ce nevoie pot să aibă, în adevăr, de asemenea chestie oamenii „aflați în treburi", urmărind cu înfrigurare averea, progresele industriale, „lovituri" în politică sau gloria literară? Dealtminteri, în moravurile noastre ultra-democratice, arta de a ști să te „ploconești" n'ar distona ca un adevărat „*non seng*"?

Treacă-meargă—zice-se-va—ca tineretul să se „pospăsească" da repezeală (așa de-o parigorie, fie chiar numai în vre-o școală de... dant) în arta de a flecări, de a'și invita la vals dansatoarea; în aceea de a se roti, a face pe „drăguțul" cu toată lumea și a'și conduce dama la masă; a se ști răți

(Continuarea în pag. 4-a)

OBSERVAȚII MEDICALE

Despre slăbire

— Câteva generalități — Cum să combatem slăbirea— Tămădu rea slăbăciunii —

A fi slab, a „avea linii" este astăzi lucrul cel mai modern. Totuși sunt margni, peste care dacă trecem, ne periclităm sănătatea.

Trupul uscat ca o scăudură nu este din punct de vedere estetic, superior obezității, deși distribu'rea reliefurilor se face în sensul contrar rotunjimilor grăsimii. Membrele uscate, cu oasele ieșite, corpul pe care ștofele cad rău, fața cu gropi anormale, întristează pe posesorul lor.

El ar vrea să combată uscăciunea aceasta. Dar citeodată lucrul nu-i cu putință. Există o slăbăciune „esențială", contra căreia nu se poate face nimic. Unii se nasc slabi, alții grași, și vor rămînea totdeauna așa. Vorbind numai de primii, e probabil că chiar dacă ar izbuti să-și acopere oasele cu ceva mai multă carne, nu s'ar simți mai sănătoși, dimpotrivă. Temperamentu nostru e condiționat de un echilibru pe care e bine să nu-l schimbăm. Căci de unde știm că vom izbuti să găsim alt echilibru, mai satisfăcător?

Dar, pe lângă slabii normali, pentru care înțelepciun a spune să rămână așa, sunt ceilalți, a căror slăbăciune e căpătată cu vremea.

Aceștia trebuesc îngrijiți, fiind în adevăr, anormali și bolnavi.

*

La baza obezității sunt două vicii de nutriție: exces de aporturi, insuficiență de eliminări. Corpul gras e un avar, care încasează și nu cheltuește. Dimpotrivă, corpurile slabe sunt săraci care nu încasează destul, și își risipesc avutul. În această

(Continuarea în pag. 4-a)

BIBLIOTECA UNIVERSITATII

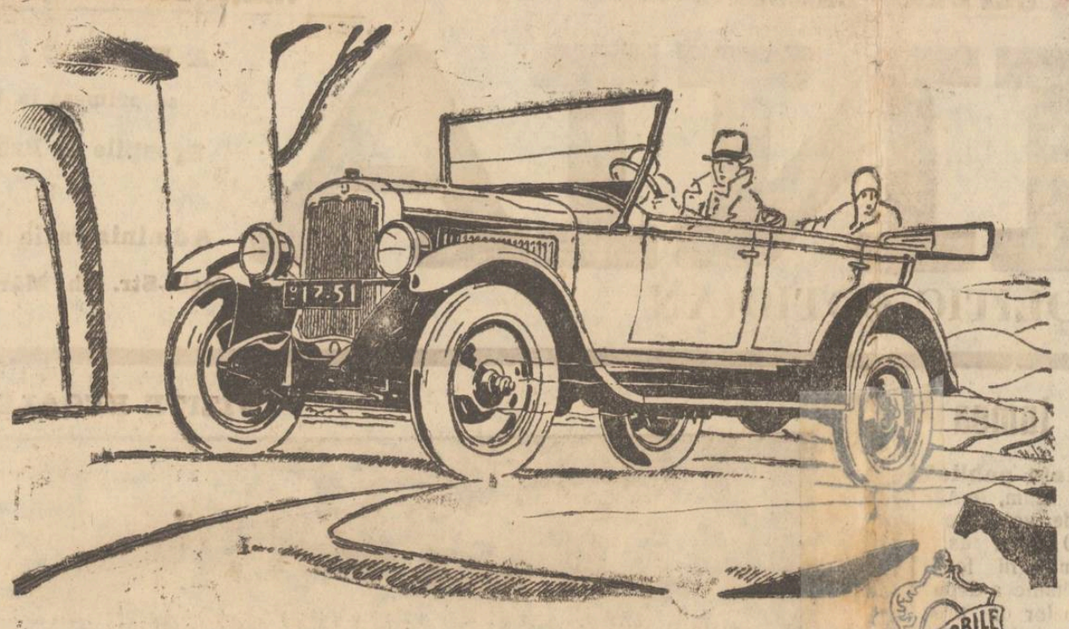

De ce să plătiți

pentru o mașină de 4 cilindri același preț ca pentru una puternică „Oldsmobile cu șease"

Mai eftină decât două treimi din mașinile cu 4 cilindri existente pe piață, cu accelerare, putere și dimensiuni cu mult superioare oricărei alte mașini de șease cilindri de același preț, oare e de mirare că Oldsmobile-Six își mărește în fiecare zi popularitatea?

Calitatea construcției și confortul Oldsmobile-ului sunt rezultatul a treizeci de ani de îmbunătățiri continue. Un spor de 40% în vânzarea Oldsmobile-ului vă permite să cumpărați această mașină de 6 cilindri la un preț cât se poate de convenabil.

Nu neglijați deci de a examina voi Oldsmobile înainte de a vă decide să alegeți o mașină.

SOCIETATEA NOEL
STR. LAPUȘNEANU No. 44 / IAȘI
București, Brașov, Craiova, Constanța, Sinaia, Timișoara, Cluj

Noile prețuri reduse în urma scăderei costului de transport:

Touring $ 1350 — Roadster $ 1350 — Coach $ 1650 — Sedan $ 1760. Cu 5 cauciucuri, inclusiv toate taxele

Un produs al lui General-Motors

OLDSMOBILE SIX

Nu e reclamă de cinematograf!

Cel mai mare tragedian al timpurilor noastre

PAUL WEGENER

vine la Iași în carne și oase însoțit de ansamblul său din Berlin

O singură reprezentație la Sidoli

cu piesa: **GÂNDUL** de L. Andreiew

VINERI 23 MARTIE 1928, orele 9 seara. — Biletele la Agenția Brașcu

MAGAZINUL UNIVERSAL „RATA"
No. 34, str. Gh. Mârzescu No. 34

A desființat comisionul

și fiind bine asortat cu:
HAINE GATA pentru barbați, băeți și copii
ȘTOFE STRAINE calități superioare cu un ATELIER SPECIAL pentru comandă, Mantile de Cauciuc, Manufactură, Mărăsur., Galanterie, Încălțăminte, Pălării, Mobile, Oglinzi, Mușamale, Linoleum, Mașini de cusut, Biciclete, etc. etc. le vinde cu prețuri avantajoase
în RATE LUNARE și FARA COMISION

INȘTIINȚARE

Fiind informați că unii agenți achizitori ai Societății de Asigurare „CENTRALA MOLDOVEI" se folosesc de numele nostru pentru a încheia diferite asigurări afirmând că Societatea are legături cu Banca noastră, aducem la cunoștință prin prezenta

că nu am avut și nu avem nici-o legătură cu Societatea de Asigurare „Centrala Moldovei".

BANCA MOLDOVA S. A.

Tusea, afecțiunile bronchiale, etc.

se vindecă cu
GUDRON WERNER
Laboratorul farmaciei Const. I. Werner, Iași

DE INCHIRIAT imobilul din str. Unirei No. 6 unde se află astăzi Restaurantul și berăria „Excelsior", liber de la 5 Mai 1928. A se adresa la proprietar Toma Nistorică, în curtea imobilului.

DE INCHIRIAT dela 23 Aprilie 1928, una prăvălie ocupată actualmente de Abramovici & Rosen, situată în str. Cuza-Vodă No. 52. A se adresa Băncei Moses Jurist.

Școala de horticultură Tg. Ungheni
a Societății ocrot. orf. război
vinde în primăvara aceasta:
1) Seminte de fleri și legume selecționate.
2) Răsaduri de flori și legume timpurii.
3) Flori la oale, viță altoite și pomi garantând varietatea și prinderea.
4) Sparanghel și trufandale.
5) *Execută aranjamente de parcuri și grădini având specialiști pricepuți.*
6) Primește și execută comenzi pentru mobilă, coșuri, geamantane etc. de răchită.
Toate cu 10 la sută sub prețul pieței sau a cataloagelor străine.
Comenzile cu aconto se livrează imediat cu ramburs.
Direcțiunea

Se vinde

Instalația unei fabrici de dopuri constând din 16 mașini, dintre care și o mașină de găurit, la prețul de Dolari 1500.—
Adresa: MILCHER
CERNAUȚI
Strada 11 Noembrie 8.

Confecționez plăpumi

pentru nunți. Deasemenea orice alte articole atingătoare de această branșă. Anunțat printr'o c. p. vin la domiciliul clienților.
Ioan Chirilă
str. Mitropolitul Iacob 52 vechiu
(foastă Mahalaua Frumoasă).

CASIERIȚĂ se caută la un magazin de sticlărie. A se adresa la ziar.

DE INCHIRIAT un atelier mare de tâmplărie cu locuință în str. Sărăriei No. 138 lângă farmacia Lellea.

Aeroplane ușoare

pentru folosința obștească

Belgrad (Ceps).— Cunoscutul inginer jugoslav Nicolae Tesla, care trăește de multă vreme la New-York, a inventat (după știrea ziarului „Nevost" din Zagreb), un nou tip de aeroplan eftin și ușor.

Aparatul va cântări maximum 200 kgr. și prețul nu va trece de 1000 dolari. Aparatul va fi asemenea unui aeroplan cu helicoptere. El se compune dintr'un motor-turbină, 8 aripi și helice.

Un aparat asemănător se spune că a fost inventat și în Franța.

Intrunirea meseriașilor

și micilor industriași

Ieri dimineață a avut loc în sala Camerei de Comerț, o întrunire a meseriașilor și micilor industriași, sub președenția d-lui O. Mărgărint.

Au vorbit d-nii Gugui, Zamfir, Cojocaru, Art. Ruș, C. Cerkez, Astoloci-Roman, Dorojan, Silcer, M. Vasiliu-Dorohoi și Mărgărint.

Vorbitorii s'au ocupat de chestia impozitelor, cotelor la corporații, lipsa de lucru etc.

D. Mărgărint a declarat, că meseriașii se vor deda chiar la acțiuni de stradă, dacă se vor mări din nou cotele la corporații.

*

La urmă s'a votat o moțiune prin care meseriașii și micii industriași din Iași se declară solidari cu acțiunea începută de Uniunea Micilor Industriași, ce cere guvernului, îmbunătățiri pentru meseriași și încurajarea micei industrii, credit ieftin, se protestează contra tendinței de a se urca cotele la corporații; se cere suprimarea tuturor sinecurilor de la Casa Meseriilor, reducere pe c. f. r., asigurarea plății lucrului efectuat; desființarea cifrei de afaceri; înlăturarea lipsei de lucru etc.

Intrunirea a luat sfârșit la orele 2 p. m.

Un protest ieșan în chestia optanților

Ședătoarea 215 a Ateneului din Tataraș. — Conferința d-lui prof. V. Bulgaru

D. prof. Valeriu Bulgaru a expus ieri la ateneul popular din Tataraș, într'o foarte documentată și gustată conferință, problema optanților unguri.

După conferință, în unanimitate, mulțmea a votat prin aclamații următoarea moțiune:

„Neamul nostru în dealungul vremurilor, n'a fost stăpânit o clipă de ideea de cucerire a ceia ce nu era al său. După războiul european statul nostru a putut face cea mai mare schimbare socială, pe cale pașnică, trecând proprietatea mare în stăpânirea țărănimii.

„Neamul nostru înțelege să respecte minoritățile întrucât ele înșile știu să se respecte.

„Nu înțelege însă Neamul nostru, ca acasă la el să fie terorizat de capriciile unor grupe răslețe de minoritari; *nu înțelege să creeze cum* vor optanții unguri—privilegii medievale, nimănui în această țară.

„De aceia, statul nostru are datoria să respingă cu demnitate și bărbăție, pretențiile celor 300 de optanți maghiari, cari vor să ne sărăcim poporul, pentru a le crea lor condiții speciale superioare.

„Condițiile de expropierea proprietarilor români, sunt și condițiile de exproprierea proprietar lor unguri și această în deplină concordanță cu principiul stabiliit în Septembrie 1927, de Societatea națiunilor: *„Nici o inegalitate nu trebuie să existe între Unguri și Români, nici în termenii legii agrare și nici în felul în care această lege este aplicată"*.

„Pentru aceste considerațiuni, din convingeri de nestrămutat, fiindcă ele isvorăsc dintr'un înalt simțământ de dreptate, *dăm încredere nemărginită strălucitului nostru reprezentant d. Titulescu. Îl încredințăm că inima poporului românesc bate în același ritm cu a sa; că poporul românesc nu poate înțelege o altă situație, decât aceia de stăpân acasă la el și pe ogorul ce și la câștigat în numele dreptății"*.

*

In partea artistică a ședătorii: d-na Corina Orășanu-Balin, cu d. E. Mezetti la pian, cântă frumoase arii românești, fiind răsplătită la sfârșit cu'n buchet de flori și multe aplauze; d. prof. Barbu cântă la vioară acomp. de d. prof. Antonin Ciolan, două bucăți din „marii compozitori". Au mai cântat cu deplină reușită d-nii Aurel Alexandrescu și Vasile Tudor, elevi ai conservatorului, acomp. la pian de N. Marcovici, d-nii Șarambei și Topor au declamat cu multă însuflețire două poezii din autori români, iar d. Gh. Chiriițescu a cetit *„In drum spre Branițte"* de talentatul om de litere și de științi, d. dr. Mironescu dela universitatea noastră ieșană.

INFORMAȚIUNI

x *Bandă arestată.* — Jandarmii din Belcești-Iași, au reușit eri să aresteze o bandă compusă din șapte flăcăi, care sunt autorii mai multor furturi.

Tâlharii sunt: Gh. Ciobanu, Grigore Ciobanu, C. Berlan, Gh. Manole, Gh. Manolache, Grig. Ghiban și Gh. Ghiban.

Cu acte dresate hoții au fost aduși la Iași, și vor fi înaintați parchetului.

x *Femeie vrednică.* — In com. Șipote-Iași, femeia Cantinca Bordei, a dat naștere la trei copii deodată: două fete și un băiat.

x S'a aprobat soc. „Fraterna Israelită" din localitate, să tipărească un număr de 100.000 cărți poștale — cărămizi, — pentru mărirea fondurilor acestei instituțiuni.

x De la învățătorul Const. Covăsneanu din com. Poenilași, răufăcători au furat o vacă.

x Pictorul *Tarasov*, cunoscut bine eșenilor, expune lucrările sale în palatul „Viața Românească".

Expoziția este deschisă în toate zilele. Intrarea liberă.

x In com. Ciurea-Iași s'au declarat pe ziua eri două cazuri de scarlatină.

Bolnavii au fost izolați.

x Marți 20 Martie, ora 12.30 se deschide cantina Asociației Creștine a Femeilor. Condițiile acestei cantine sunt foarte avantajoase. Cu 15 lei se va servi un dejun, compus din două feluri de mâncare. In acest preț intră și pâinea.

x *Accident mortal.*— Sâmbătă după amiază un accident nenorocit s'a întâmplat la fabrica Industria Română" de la Abator.

Lucrătorul N. Ratlander, originar din Cernăuți, s'a urcat pe o scară, la etajul al doilea spre a curăți un motor.

Când se afla sus, a alunecat de pe scară și s'a prăbușit la pământ. După un sfert de oră lucrătorul a încetat din viață.

CONVOCARE

Membrii Societății de Binefacere *„Maria A. Catargi"* din Iași str. Buzdugan 8, sunt rugați a se întruni în Adunarea Generală Ordinară în ziua de Joi 22 Martie 1928 ora p. m. în localul Azilului Societății str. Buzdugan 8.

Dacă în ziua de 22 Martie 1928, nu se va întruni numărul de membrii cerut de statut, atunci Adunarea Generală se va amâna pentru Joia viitoare 29 Martie 1928, când se va ține în același loc și la aceiași oră cu ori câți membri vor fi prezenți, fără altă convocare.

Președinta, ss.) *Alice M. Bădăreu*
Secretara, ss. *Luiza Col. Vrabie*

x D. Gh. Ionescu, cizmar, domiciliat în str. Bahlui 43, ducându-se astă noapte la o cumetrie, niște răufăcători, s'au introdus în locuința lui, furându-i toate lucrurile de valoare.

Poliția începând cercetări a arestat pe făptuitorii furtului, care sunt I. Munteanu, I. Bărbieru și concubina acestuia din urmă Lența Subinschi.

x D. impegat Frăgoi, dela Magazia de Mărfuri a gării Iași a reclamat poliției că trenul de marfă sosit ieri din Pașcani, avea un vagon spart și un butoi cu scrumbii desfăcut.

x Astă noapte un hoț a pătruns în casa gospodarul Const. Cuia din com. Bogdănești-Iași, furându-i mai multe lucruri casnice și bani.

In urma cercetărilor făcute de jandarmi a fost arestat individul Ion Piciu care se pare că e autorul acestui furt.

x La *„Casa Poporului"*, din Socola a avut loc Duminică, o frumoasă șezătoare culturală cu teatru, cor, declamații.

S'a lămurit de către d. Gh. Chiriițescu, chestiunea *„Optanților unguri"*. D-lui Mircea Ciolan, se cuvin binemeritate laude, pentru stăruința și munca ce-a trebuit s'o depună spre a pregăti într'un scurt interval de timp, câteva coruri cu elemente atât de eterogene.

x HYMEN.— Ieri a avut loc la locuința d-nei și d-lui Izrael Blechman, căsătoria fiicei lor, drăgălașa domnișoară Dorothea Blechman cu dl. doctor Philippe Wachtel (Paris).

A luat parte foarte multă lume, între care dl. profesor doctor Gh. Bogdan, domnul N. Crupenschi, d-na și dl. L. Weisengrün, dl. Lewin, d-na S. Goldenthal, d-na și dl. Weinrauch, N. Apotecher, Isac Popper, I. Nacht, I. Popovici, d-na și dl. Hutschneker, d-na și dl. Bibi Goldștein, d-na și d. lurist, precum și familiile Wachtel, Florian, Einhorn, Brand, Gheltzer, Săteanu, dr. Apter, farmacist Coniver, doctor Mihai Goldenberg cu d-na (Perla) Orușteln și foarte mulți alții.

Orchestra regimentului 7 Roșiori a antrenat pe dansatori până în zorii zilei.

Nouii căsătoriți părăsesc în cursul săptămânei lașul spre a se stabili la Paris.

x A fost dus la poliție Neculai Slabu din com. Scheia-Vaslui, reclamat de cârciumarul N. Niță, din șoseaua Nicolina, că în urmă cu trei săptămâni a furat de la cumnatul său, d. Rogan, tot din Nicolina, suma de 3000 lei.

x Sâmbătă seară la orele 10 a fost internat în spitalul Sf. Spiridon, secția d-lui prof. dr. Anghel, numitul Radian Leahin, din Bălți, împușcat într'un picior.

ULTIMA ORA

Demonstrația din Capitală a opoziției

împotriva regimului liberal

București 19.— Eri dimineață au avut loc în Capitală șase mari întruniri publice organizate de partidele național-țărănesc, național-iorghist și social-democrat, în sala Dacia, prezidată de d. Ștefan Ciceo Pop, în sala Tomis prezidată de d. Pan Halippa, în sala Transilvania prezidată de d. prof. N. Costăchescu, în sala Eintracht, prezidată de d. prof. I. Răducanu, în sala Oteteleșanu prezidată de d. Moscovici, și în strada Carol, sub cerul liber (în fața sălii Dacia) sub președinția d-lui D. R. Ioanițescu.

*

In fața unui public foarte numeros și în special țărani din toate unghiurile țării, au vorbit numeroși fruntași ai celor trei partide de opoziție. De data aceasta s'au spus cuvinte ceva mai energice. In special d. *Virgil Madgearu* a afirmat că dacă glasul națiunii nu va fi ascultat nici de data aceasta, se va ajunge la războiu civil.

D. Ion Mihalache a înștiințat poporul să fie gata ca o armată, atunci când conducătorii lui îi vor spune să pornească asaltul împotriva oligarhiei.

In fine, d. *Ștefan Ciceo Pop* a spus că țara este condusă de fanarioți și că fanarul trebuește sdrobit.

*

La toate întrunirile s'a votat aceiași moțiune în care se spune că țara este profund îngrijorată de guvernarea liberală care a adus sărăcia înlăuntru și discreditarea țării în afară. Se cere naltei Regențe ca d. Maniu să e chemat la putere iar actualul parlament să fie imediat disolvat. Se hotărește ca d. Maniu însoțit de 1000 de delegați să aducă la cunoștința Inaltei Regențe, iar până la aducerea răspunsului, adunarea populară să fie declarată în permanență.

Manifestația de stradă

Participanții la întrunire s'au încolonat dealungul căii Victoriei, din str. Carol până în piața Victoriei, manifestând pașnic pe o lungime de peste trei kilometri. Cetățenii purtau 1000 de pancarte cu inscripții împotriva guvernului.

In dreptul străzii Frumoase, d. C. Stere se afla într'un automobil și timp de două ceasuri a fost călduros ovaționat de public.

Nu s'a produs nici un incident. Manifestația a decurs conform itinerariului, iar armata a fost așa fel mascată, încât în toată Capitala nu s'a văzut nici un soldat și nici un ofițer. Numai în dreptul ministerului de finanțe, soldații au apărut la ferestre, iar publicul le-a făcut o manifestație de simpatie, strigând „trăiască armata".

Ch stia este cât public a participat la manifestații? Bine înțeles, părerile sunt împărțite.

Din lagărul opoziției se spune că ar fi fost 50.000 oameni.

Guvernamentalii, prin ofeiosul „Universul", afirmă că ar fi fost numai 10 până la 12.000 de oameni. In fine părerile neutre evaluează numărul manifestanților până la 30.000.

*

Audiența la Regență

Inaltii regenți au lipsit eri din Capitală, așa că a rămas ca d. Maniu să se prezinte astăzi în audiență.

D. Tătărăscu a trimis aseară d-lui Maniu rugămintea de a se prezenta la palat singur, fără cei 1000 de delegați. Intr'adevăr, d. Maniu se va prezenta astăzi singur, iar delegații vor aștepta răspunsul în sala Dacia. Partidul național-țărănesc va da astăzi un comunicat.

O crimă în jud. Botoșani

Botoșani 19.—Sâmbătă seara o crimă s'a săvârșit în com. Broscăuți jud. Botoșani.

Femeia Liza Andrei, lucrătoare la o fabrică de pânză din Iași, a ucis cu lovituri de topor pe Maria Zaharia, originară din com. Păncești-Balți.

Victima era concubina soțului ucigașei.

Liza Andrei a dispărut. Se crede că a luat drumul spre Iași.

Manifestație republicană

la Budapesta

Budapesta 19.— Pe când social-democrații oficiau serbarea primăverei în strada Petöfi, un grup de manifestanți a demonstrat contra guvernului strigând: Trăiască republica. S'au operat zece arestări.

INFORMAȚII

D. Costăchescu deputat de Iași în cuvântarea pe care a ținut-o la discuția generală a reformei învățământului secundar, a susținut proiectul guvernului, spre mare satisfacție a d lui dr. Angelescu și spre marea nemulțumire a național-țărăniștilor.

D-sa și-a ținut cuvântarea în absența deputaților opoziției, care s'au eclipsat unul după alții, și a fost des răsplătit—ae concursul dat guvernului — prin aplauzele majorității, al căror semnal îl dădea însuși ministrul de instrucție.

x La cantina din str. Păcurari, a avut loc ieri o consfatuire a studenților discutându-se cererea de a se mări cota de hrană. S'a propus să se înainteze un memoriu Ministerului Instrucțiunei, iar în cazul când nu se va aproba cererea, studenții să declare greva foamei.

O hotărâre însă nu s'a luat.

x *Furt în str. Ștefan cel Mare*— Astă noapte o îndrăzneață spargere s'a comis în str. Ștefan cel Mare.

Răufăcători, probabil doi sau trei la număr, s'au introdus în magazinul de manufactură al d-lui Favel Wexler prin pivniță, făcând uz de chei false.

Hoții au sustras trei baluri de stofă, în valoare de 30,000 lei.

D. comisar Bobeica șeful comisiei il face cercetări.

x A fost arestat și înaintat Brigăzii de Urmărire Ioan Artenie din str. Trancu, pentrucă s'a dat drept agent de poliție și a încercat să aresteze câteva fete pe str. Costache Negri.

x D. Herman Lehrer șeful secției Prima—Nota a Băncei Moldova din localitate, a fost avansat procurist la sucursala băncei din Reni.

x Se continuă cu febrilitate repetițiile piesei **Andreia** ultima lucrare a distinsei literate **Paula Petrea.**

Se știe că rolul principal la această premieră va fi jucat de d-na **Agatha Bârsescu.**

„Andreia" se va juca la Teatrul Național, în seara zilei de 28 Mart.

x D-l *Prof. Dr. C. I. Parhon* va fi în localitate numai pentru ziua de Miercuri 21 cr.

Consultațiile dimineața la spitalul Socola.

După amiază la 2 jum. cursul de Neurologie, Psihiatrie și Encloerinologie în locul zilei obișnuite de Sâmbătă, ce se va ține la Spitalul Socola.

x Ieri după amiază a avut loc la Camera de Comerț, o consfătuire sub președinția d-lui I. Botez, și la care au participat d-nii Eduard Lăzărescu, prefectul județului, C. Rușovici, președintele Camerei de Agricultură, senator I. Zipa și I. Bantaș.

S'a hotărât funcționarea oboarelor de cereale în Nicolina, Țuțora, Abator, Moara de Vânt, Copou și Păcurari, cu concursul autorităților.

x Necunoscuți au pătruns Sâmbătă, între orele 1—3 în atelierul de legătorie Talisman din trecătoarea Banu, furând din tejghea o sumă de bani.

x Un început de incendiu s'a declarat la Gimnaziul Ștefan cel Mare.

Focul a fost stâns de personalul de serviciu al școlii.

Zvon unguresc

despre demisia d-lui Titulescu

București 19.— O telegramă din Budapesta anunță că d. Titulescu ar fi demisionat dela departamentul externelor și că ar fi lăsat în seama d-lui Vintilă Brătianu să folosească demisia atunci când va crede oportun.

Bine înțeles, știrea nu se confirmă.

Mare incendiu

la R.-Sarat

Rimnicu Sărat 19. — Un violent incendiu a ars marea întreprindere de morărit Matezianu. Focul a pornit dela Moara Țărănească care se află tot acolo. Pagubele se urcă la 30 milioane lei.

Focul se datorește neglijenței unui lucrător care a svârlit o țigară aprinsă. Peste 1000 de muncitori și meseriași au rămas fără lucru.

Unul care se dă drept Hăbuc

Un caz curios s'a petrecut eri în com. Belcești—Iași: jandarmii erau într'o cumplită agitație în urmărire „bandtului Hăbuc", pe care... l-au prins.

Dar să arătăm faptele.

Pela orele 1 după amiază, s'a prezentat la postul de jandarmi din Belcești, săteanul Mihai Botezatu, care a arătat că fusese atăcat în drum de fiorosul bandit Hăbuc, și jefuit de bani.

Indată o poternă de jandarmi a pornit în urmărirea banditului.

După puțin timp, jandarmii au reușit să-l aresteze pe „Hăbuc", pe care l-au găsit la o turmă de oi.

Pus în două perechi de lanțuri „banditu" a fost dus la postul de jandarmi.

Victima a recunoscut în acel arestat pe bandit.

S'a anunțat atunci compania de jandarmi că Hăbuc a fost arestat.

In urma cercetărilor făcute, s'a stabilit că cel arestat nu era Hăbuc, ci un tâlhar de rând, anume Gh. Abageri care auzind de Hăbuc, a căutat să se servească de renumele faimosului baudit.

UN CAZ CURIOS LA HUȘI

Un tânăr comptabil jefuit în împrejurări misterioase

Huși 19. — Produce senzație în cercurile comerciale de aci un caz extrem de curios, rămas nelămurit până în momentul transmiterii acestei corespondențe. Iată despre ce este vorba.

Tânărul B. Schapira comptabil la Banca Schor, plecase Sâmbătă 17 crt. ora 10 dimineața la Administrația financiară pentru vizarea unor registre. Dela acea oră nu s'a mai înapoiat nici la serviciu și nici acasă. A fost căutat pretutindeni fără a fi găsit. Dispăruse fără urmă.

Seara la ora 10 s'a înapoiat într'o stare desperată. I s'au furat banii și ceasornicul.

Medicul curant nu și-a putut da avizul.

Tânărul care sufere de mari dureri de cap, nu poate da nici o explicație. Aiurează.

Se crede că a fost victima unei narcotizări pentru a fi jefuit. *Leontin*

Inspectoratul școlar local

se va muta la Palatul Ad-tiv

D. inspector școlar Popea, a vizitat astăzi dimineață localul prefecturei de județ, pentru a vedea dacă este posibilitate de mutare a inspectoratului în Palat.

D-sa va vorbi cu d. prefect Eduard Lăzărescu, pentru ca d-sa să aprobe ocuparea de către inspectorat a unui număr de 5—6 camere.

In urmă d. Popea va face o intervenție la Ministerul Instrucțiunei, pentru obținerea sumei necesare amenajării încăperilor necesare din Palat.

Distileria de Liqueruri și Fabrica de rachiuri naturale

„RAIUL"

Unica instalație sistematică cu aburi

Fabrica: *Iași Șoseaua Păcurari No. 70*

Birou și Depozit de vânzare: *str. Anastasie Panu No. 17*

A pus în vânzare, cu ocazia sărbătorilor de Paște, o cantitate importantă de rachiuri naturale și cognacuri din vin **„Cușer șel Pesah"** **având autorizație specială.** Vindem cu prețuri care desfid orice concurență. — Facem expediții în provincie.

Cu începere de *Marți 20 Martie*

La „AZUGA"

va concerta zilnic ORCHESTRA JAZZ

Miss Eva Linde's din Berlin

ORA 2

MERSUL EVENIMENTELOR

In jurul audienței d-lui Maniu la Inalta Regență

București 19.—Audiența cerută de d. Maniu la Inalta Regență, a fost acordată imediat. Dar guvernul ovea de făcut rezerve asupra intenției d lui Maniu de a veni la Palat cu o mie de delegați.

Succesorii!

D. Tătărăscu, subsecretar de Stat la Interne, a avut aseară o lungă convorbire cu d. Maniu, căruia i-a exprimat mulțumiri din partea d-lui Vintilă Brătianu pentru ordinea în care a decurs manifestația pe străzi.

Apoi d. Tătărăscu a rugat pe d. Maniu să renunțe la demonstrația cu delegați în curtea palatului regal.

— „Veți fi succesorii noștri la putere (a spus d. Tătărăscu). Ce vreți să creeați precedente pe care altă dată ar putea fi executate și pentru Dv.?"

A rămas ca d. Maniu să se prezinte singur la Regență.

Alba Iulia

Mii de persoane așteaptă la Dacia, răspunsul pe care d. Maniu îl va aduce dela palat.

Comitetul de direcție al partidului național-țărănesc și șefii organizațiilor județene se află convocați la club. Cuvântul de ordine este ca nimeni să nu părăsească capitala până ce nu se va da un răspuns satisfăcător.

Dacă acest demers al opoziției va rămâne și de data aceasta fără rezultat, se va convoca imediat marea adunare dela Alba-Iulia.

După amiază parlamentarii național-țărăniști se vor prezenta la Cameră unde d. Maniu va face o declarație de o gravitate deosebită. Autoritățile au luat măsuri pentru a opri mulțimea de a se aduna în jurul parlamentului.

O declarație a d-lui Maniu

Intrebat de ziariști, d. Iuliu Maniu a declarat:

—„Sunt încântat de grandioasa manifestație de eri. Ea este o zdrobitoare dovadă nu numai despre puterea partidului nostru, ci și de înaltele calități politice ale poporului romîn".

Averescanii huiduiți la Cluj

Cluj 19.— O manifestație național-țărănistă a avut loc eri. Cu acest prilej publicul a demonstrat ostil la Hotel la New-York unde avea loc o consfătuire a comitetului averescan. D. Octavian Goga a fost huiduit de mulțime.

ORA 3

Răspunsul Regenței

n'a satisfăcut opoziția

București 19.—D. Maniu a fost primit astăzi la ora 1 de Inalta Regență.

Răspunsul Regenței n'a fost cel așteptat.

D. Maniu s'a dus la Dacia unde așteptau miile de delegați și unde întrunirile național-țărăniste s'au declarat în permanență.

In oraș domnește o fierbere extra-ordinară.

E vorba ca parlamentarii național-țărăniști să demisioneze din parlament. Conducătorii opoziției pregătesc o schimbare de tactică.

Opoziția se retrage din Parlament

Convocarea adunării din Alba-Iulia

D. Maniu a sosit la Dacia și a comunicat următorul răspuns al Regenței:

Regența ia cunoștință de plângerile și suferințele exprimate și va examina situația în mod nepărtinitor pentru toate partidele politice.

D. Maniu a ripostat că nu se mulțumește cu acest răspuns, căci poporul cere congedierea imediată a guvernului și chemarea național-țărăniștilor la putere.

D. MANIU propune adunării:

1). Parlamentarii național-țărăniști să se retragă din Parlament.

2) Convocarea adunării din Alba Iulia pentru ziua de 22 April.!

D. Ciu io Pop propune o moțiune în sensul punctelor indicate de d. Maniu. Publicul declară că nu primește moțiunea, ci că vrea să meargă imediat la Palat.

D. Pop îndeamnă la cumințenie și reușește a face ca moțiunea să se voteze.

Adunarea este declarată închisă.

x *In jurul nenorocirei din Nicolina.* — D. Comisar O. Bobeica, șeful circomscripției a doua, a început astăzi ancheta asupra nenorocirei întâmplate ieri după amiază în apropiere de stația Nicolina.

Tânăra Tinca Crijanovschi, încă pansată la spital, a fost dusă acasă.

Ea a declarat că se plimba cu deobiceiu pe linia ferată Duminică, cu prietena ei Aneta Ștefănescu și n'a observat că în urma venea trenul pe aceiași linie.

Poziția a stabilit însă că cele două fete erau însoțite în urmă de doi tineri.

*

O coincidență nenorocită: Tatăl Anetei Ștefănescu, d. Dumitru Ștefănescu, este tocmai șeful trenului de manevră care a ucis Sâmbătă pe mecanicul Onescu.

Astă seară mecanicul trenului Iași-Chișinău, va fi arestat.

ECOURI. — Dacă doriți orice fel de ceasornice de precizie, toate mărcile, în aur, argint și mitaluni, precum și cadouri fine pentru logodne și nunți, le găsiți la „Ceasornicaria Regală" str. Ștefan cel Mare No. 10 casele Leon Hart.— Prețuri foarte reduse.

— Dl. Docent Dr. Dimitriu-Borca fiind complect restabilit și-a reluat consultațiile.

Implinându-se 4 ani de la moartea **Elisei Căpitan G. R. Bancov,** se îndeplinește pietatii și cunoștințele de a lua parte la parastasul ce va avea loc în ziua de 25 Martie ora 5 p. m. la Biserica Cimitirului Eternitatea.

†

Eugenia Bădareu, Mărioara și Constantin Werner, Jean și Aglaia Bădareu, Maria Vasiliu cu copii, Felicia și Gheorghe Grigorescu cu copii, Ioan Bădareu cu familia, și familiile: Bădareu, Medic Colonel Dr. Mândru, Manoilescu, Balif, Dembinsch au durerea să anunțe încetarea din viață a prea iubitului lor soț, unchi și cumnat

Andrei N. Bădareu

în vrâstă de 69 ani

decedat subit Sâmbătă 17 Martie ora 11 jum.

Inmormântarea va avea loc Marți 20 Martie a. c. orele 10 dimineață.

Carul mortuar va pleca din strada Armeană No. 5, spre cimitirul Eternitatea.

†

Adânc întristați: soțe, surori, fice, gineri, nepoți și nepoate, au durerea a anunța încetarea din viață al iubitului lor:

Nicolae Botez

decedat Duminică 18 Martie, în etate de 75 ani și roagă prietenii și cunoscuții a lua parte la înmormântarea care va avea loc Marți 20 Martie, ora 1 p. m.

Cortegiul va porni din strada Păcurari 184.

ȘTIRI DIN ȚARĂ ȘI STRĂINĂTATE

OBSERVAȚII MEDICALE

Despre slăbire

(Continuarea din pag. I-a)

categorie intră surmenații fizici și psihici. In afară de ei, nu se pot face ușor precizări: se vorbește de infecție și intoxicații.

Ce înseamnă grăsimea? O rezervă pentru zilele rele, pentru cheltuelile neprevăzute, pentru reparațiile urgente.

Omul care a adunat o cantitate rațională, va rezista mai bine la influențele deprimante, va suporta mai ușor boala și se va înzdrăveni mai repede. Așa dar rezervele sunt necesare atât pentru economia generală a corpului, cât și pentru a-i rotunji diferitele părți, dându-i grație.

Pentru a face rezerve, trebue aporturi suficiente. Prima greșală este când nu mănânci suficient.

Nu-i vorba bineînțeles, de săracii care n'au cu ce-și astîmpăra foamea, ci numai de cei ce nu știu nici să-și aleagă, nici să-și dozeze alimentele. Cei care nu mănîncă „pentru a slăbi", greșesc. Complexul de mici ateliere pe care-l reprezintă organismul nostru are nevoe de material pentru a funcționa. Dacă nu-i va fi dat atît cît îi trebue, totul va merge rău și mașina se va strica cu încetul. pe lîngă aceasta, se adaugă ruina anatomică, pielea devine prea largă și atîrnă în chip respingător.

După insuficiența cantitativă vine cea calitativă. Corpul cere abumine, grăsimi, zaharuri elemente minerale și substanțe vii sau vitamine. D că nu primește ce-i trebue din fiecare fel, maș na merge iarăși rău.

Nu-i deajuns nici asta: căci nu slujește la nimic mâncarea, dacă nu e asimilată. Alimentele trec prin tubul digestiv fără a a aduce nici un profit corpului. Dispepsia enterita pot împiedica hrănirea corpului și produce o slăbiciune foarte puțin recomandabilă.

In fine, mai sunt glandele cu secreție internă: corpul, capsula supra-renală etc.

Orice atingere a acestor glande, provoacă tu burări în sistemul digestiv și provoacă o slăbire caracteristică.

*

Care ar fi tratamentul contra slăbirii? Nu e vorba aici de slăbirile provocate de bolile lungi care trebuesc îngrijit altfel decât ca niște simple lipsuri de grăsime.

In principiu nu se pot stabili regule de relngrășare uniforme și valab le pentru toți.

Fiecare caz trebue examinat în atenție, pentru a se stabili bilanțul alimentar și a se ghici astfel de unde provine tulburarea fundamentală.

Nervoșilor epuizați li se recomandă odihna în cha'se-longue. Dacă cazul e grav se recomandă chiar patul. Pe lângă repaosul fizic, e nevoe și de repaos moral.

Apoi trebue o alimentare îngrijită. Dacă n'are poftă de mâncare, suferindul trebue să stea cât mai mult în aer liber, la soare.

Aceste „aperitive" și niște mîncări care provoacă pofta, sunt mai întotdeauna cu un efect salutar. Regimurile monotone trebuesc evitate, „Belșug, dar supraveghere" aceasta e formula. O.

Pentru aviația Română

Importanta consfătuire de eri dela Corpul IV

Eri după amiază la orele 3, a avut loc la Comandamentul Corpului IV Armată, o importantă consfătuire, convocată de d. general Zadik. Scopul întrunirei era de a se pune în curent persoanele chemate, cu marea inițiativă luată de „Asociația pentru Aviația Română, din București, pentru desvoltarea aviației noastre civile și militare, care în vremurile de astăzi capătă în toate țările limitrofe nouă, o desvoltare și o importanță nebănuită.

Au luat parte la consfătuire primarul Iașului dl. Osvald Racoviță, prefectul județului d. E. Lăzărescu, dl. General Frimu, un mare număr de doamne din înalta societate și un compact grup de ofițeri din garnizoana locală.

Domnul *General Zadik*, mulțumind celor prezenți pentru bunăvoința arătată, răspunzând chemărei, explică asistenței, scopul și planul de lucru al A. R. P. A. și ceia ce ușurează să înfăptuiască comitetul regional al orașului și județului Iași.

Iașul trebuie să ofere marei, escadrile proiectate, *cel puțin două aeroplane.*

Ziua de 8 Aprilie fiind menită ca zi pentru sărbătorirea Aviației, domnul general comandant a schițat activitatea ce urmează a se dispune, în vederea strîngerei fondurilor necesare pentru construirea ambelor aeroplane. Se va face un apel călduros la toată însuflarea românească din cuprinsul orașului și județului Iași, pentru ca mic și mare, sărac și bogat să dea obolul bucuros pentru marea operă națională.

Contribuțiile cât de modeste vor fi toate binevenite, astfel ca Iașul să nu se desmintă nici de data aceasta.

In ziua de opt Aprilie, se va oficia la toate bisericile și sinagogile din oraș și județ slujbe religioase, în amintirea eroilor aviatori morți la datorie. După amiază, vor avea loc reprezentații festive, unde delegați autorizați vor vorbi despre importanța serbătorirei, iar în tot cursul zilei se va cheta în oraș și județ.

Se vor utiliza toate mijloacele de propaganda, atât prin publicitate cât și prin conferințe, reclame luminoase, etc. pentru ca în cel mai scurt timp, ieșenii să aibă marea satisfacție, ca atunci când vor auzi sbârnâind deasupra capetelor lor, mașinele sburătoare, fiecare dintre noi să poată citi cu mândrie pe aripile păsărilor uriașe, scris cu litere de aur: *Donate de orașul și județul Iași.*

A. D.

D. TITULESCU

răspunde Universității din Iași

D. Roctor al Universității din Iași a primit următoarea telegramă din Geneva, dela d. N. Titulescu.

„Rog primiți și transmiteți Universității ești, de care mă leagă scumpe amintiri, caldele mele mulțumiri pentru sentimentul ce-mi exprimați, cu prilejul apărării integrității reformei noastre agrare, votată cu atîta insuflețire".

x Doctorul **Brener** *specialist mamoș*, boli de femei, consul de la 2 până la 6 p. m.

Activitatea științifică

a Soc. studenților în Medicină din Iași

Intr'o ordine, cu adevărat academică, Societatea Studenților în Medicină din Iași și-a început Duminică 18 Martie a. c. ședințele științifice, care se vor ține a de acum înainte, în fiecare săptămână.

Comunicarea făcută de d-nul președ. *Ioan Iancu*, despre 2 cazuri de scarlatină hipertoxică, tratate cu ser de convalescent a scos în evidență deosebita valoare a acestui tratament, față de toate celelalte tratamente încercate până acum. In urmă, d. Iancu arată numărul cazurilor tratate cu ser de convalescent, în spitalul de izolare din Iași și rezultatele obținute, atât în anii precedenți, citate din dările de seamă anuale ale spitalului de izolare făcute de d. Prof. Iancă cu asistenții săi, cât și din observațiile anului acesta, concluzând că nici un bolnav de scarlatină, cu formă toxică, nu trebue lăsat fără acest tratament.

D-l *Nicolae David*, student anul IV referă articolul d-nei dr. M. Diaca, publicat în revista Medico-chirurgicală din Iași:

„Distocie prin chist de ovar necesitând operația cezariană".

D. David începe a exprima cazul publicat și operat cu succes de d-na dr. Diaca, continuă insistând asupra evoluției și influenței chistului de ovar asupra sarcinei și termină scoțând în evidență tratamentul, ce depinde de epoca sarcinei, volumul și poziția chistului.

Acest tratament constă în ovarotomie, în primele 3—4 luni de sarcină și operație cezariană, în caz de distocie. Puncția chistului, ridicarea chistului în cavitatea abdominală, aplicarea de forceps rar dau rezultate satisfăcătoare.

Urmează apoi un referat al articolului d-lor prof. Manicatide și intern Roșianu, despre „Epidemia de Poliomielită din 1927", publicat în revista „Spitalul". In rezumat, d. Iancu scoate în evidență, după datele din acel articol, caracterele epidemiologice și clinice, precum și tratamentul aplicat bolnavilor de poliomielită, în spitalul de copii din București.

Discuțiile au urmat în cea mai perfectă ordine, hotărându-se ședința viitoare pentru Sâmbătă seara, întrucât Duminică este Conferința D-lui Prof. Hortolomei, în aula Universității, despre „Ce putem obține în tratamentul cancerului".

Nenorocire în gara Nicolina

Două fete mutilate de tren

Accident sau sinucidere?

Ieri după amiază la orele 4 jumătate o impresionantă nenorocire s'a întâmplat în apropierea stației Nicolina. Tinerele Aneta Ștefănescu și Tinca Crijanovschi, se plimbau pe linia ferată, când deodată au fost surprinse de trenul Iași-Chișinău. Aneta Ștefănescu a fost ucisă, iar Tinca Crijanovschi rănită serios.

Prima în etate de 16 ani este fiica d-lui Dumitru Ștefănescu, funcționar la c. f. r.; iar a doua în etate de 17 ani, fiica ferarului Iohan Crijanovschi.

Cadavrul Anetei Ștefănescu, a fost transportat la morgă, iar Tinca Crijanovschi, rănită, a fost internată în spitalul israelit.

*

S'a dispus arestarea mecanicului Crapciuc, care conducea trenul.

Există și o versiune că fetele s'ar fi lăsat să fie surprinse de tren, fiind decise să se sinucidă. In susținerea acestei versiuni, se spune că cele două fete au fost eliminate din Școala Profesională, și numai după aceia ele s'au hotărât să-și pună capăt vieței.

Se fac cercetări.

*

Sâmbătă seară o altă nenorocire s'a întâmplat în gara locală. Lucrătorul Iordache Mihai, din cartierul regiei, a fost surprins de o locomotivă și omorât.

INFORMAȚII

x *Parlamentarii ieșeni au hotărît, ca pe calea comunicărilor, să aducă în discuția camerei, starea precară în care se găsesc finanțele comunei Iași, agravate prin refuzul autorităților de a achita cel puțin apa, pe care au consumat-o de câțiva ani încoace.*

Se speră că astfel guvernul va putea fi obligat, ca să găsească mijloacele inaispensabile comunei, pentru a ești din impasul greu în care se află.

x *Dl. colonel Bălănescu a fost mutat, pe ziua de 1 Aprilie, ca comandant al regimentului de jandarmi, din Craiova.*

Iata o mutare, pe care ești o vor regreta-o de sigur.

x *Contra teroarei din Macedonia.* — Un grup de senatori, deputați, scriitori, avocați și ziariști francezi în frunte cu Henri Barbusse, Panaït Istrati și d-nele Severine, de Saint-Prix, Duchêrec, a trimes o adresă către președintele consiliului de miniștri al Jugoslaviei, protestând contra provocațiunilor și teroarei desănțuite în Macedonia.

x D. George Brătianu a sosit astăzi dimineață în localitate.

x Se anunță din Piatra Neamț că fabrica de sticlărie—Negulești-Neamț, a fost declarată în stare de faliment.

x D. ajutor judecător Gh. Pompiliau fost la judecătoria Ocol. II Urban Iași a introdus acțiune în contencios contra Ministerului de Justiție pentru motivul că a fost permutat la Dej, ca măsură disciplinară.

x Conducerea partidului Național Țărănesc, organizația Iași roagă membrii săi a lua parte la înmormântarea mult regretatului coleg *Andrei N Bădăreu* care va avea loc Marți 20 Mart.

Cortegiul va porni de la locuința defunctului str. Armeană No. 3 spre cimitirul Eternitate la oarele 10 a. m.

x Tribunalul a confirmat mandatul de arestare a elevei de la Maternitate Maria Buhăescu, care a aruncat cu vitriol în ochii prietinului ei, studentul Marinescu.

x Aseară la orele 7 radiofoniștii au putut asculta, transmisă de la Viena, o interesantă audiție de opere românești, literare și muzicale. Au fost recitări din *Eminescu, Minulescu, Nichitor Crainic, I. Pillat, Cotruș, G. Bârgăuanu* și *A. Maniu*; iar muzică de *Dima*, cîntată de d-na Sofia Munteanu dela opera din Viena.

x Judele instructor Culianu a cerut Ministerului de externe să facă formele de extrădarea lui D. Dorfman, procuratorul de bijuterii a lui Atatchi.

Se știe că Dorfman care este un vestit pungaș internațional—este arestat la Viena, pentru un alt mare furt de bijuterii.

x D. Jude Pavloff, titularul Cab. I instrucție, a făcut în cursul zilelor de Sâmbătă și Duminecă, mai multe confruntări între frații Weinrauch și foștii conducători ai Băncei Generale.

Confruntările vor continua, instrucție intrând într'o nouă fază.

x D. Petru Bogdan, rectorul Universității, s'a înapoiat din Capitală, unde a avut lungi convorbiri, în cursul zilelor de Vineri și Sâmbătă, cu d. dr. Angelescu, ministrul instrucției publice.

Spectacole — Distinsa și excelenta trupă Wikt din Varșovia sub conducerea d-nei Kaminska și a d-lui Turkof, revine în curând în orașul nostru și va da un ciclu de cinci reprezentații. Ea părăsește Europa și cu ocazia trecerei pe la noi — ultima etapă — ne va oferi acest ciclu de 5 piese premiere, absolut noui pentru țara și orașul nostru.

Vor fi reprezentate: Avarul de Moliere, — Zodia de Charles Méré, — Norocul Saracului de Iuskewitz, — Nunta Condamnatului de Iuskevici și Nora de Ibsen.

Biletele s'au pus în vânzare și se pot obține depe acuma la Cassa Teatrului Sidoli.

„OLEA"

AVIZ IMPORTANT

Populațiunei Evreești

Direcțiunea fabricei „OLEA" aduce la cunoștința generală, că în vederea apropiatelor sărbători de Paști, a produs o cantitate de uni-de-lemn special, *în condițiuni prevăzute de ritul mozaic și sub strictul control al Rabinatului Comunității Israelite.*

Acest unt-de-lemn de calitate cu totul superioară și care înlocuiește cu desăvârșire untura de pasăre atât de costisitoare, fabrica „OLEA" l'a distribuit *în butoae absolut noui și zincate* tuturor magazinelor de coloniale evreești din localitate și de la cari populațiunea israelită este invitată a se aproviziona din timp, cererile fiind extrem de numeroase.

Spre a nu fi indus în eroare, se recomandă consumatorului, de a se convinge în persoană la cumpărare, de prezența în magazinul de coloniale a *butoiului nou de metal*, prevăzut pe unul din funduri atât cu emblema roșie **„Olea extra vierge"** *cât și cu certificatul de control al Rabinatului.*

DOCTOR

HERMANN N. MORGENSTERN

Specialist din Viena pentru

BOLI INTERNE ȘI VENERICE

Tratament modern al bolilor *de Stomac, Inimă și Plămâni*

Raze ultra-violete,

Băi de lumină, Elektroterapie.

Str. Cuza Vodă 6

(Deasupra Farmacia Jelea)

Consult. 9-12 a. m. și *3-8 p. m.*

DOCTOR

N. L. Birnberg

Specializat la Paris

Boli interne, boli de femei Naștere.

Tratamentul bolilor de inimă, plămâni

Curenți de Inaltă Frecvență

IAȘI—STR. CUZA VODA No. 1

(vis-a-vis de Farmacia Jelea)

Consult. 10-12 a. m. și 3-7 p.m

Pentru saraci zilnic gratuit

DOCTOR

L. HEITEL

MAMOȘ

De la clinicile din Berlin, Viena Frankfurt

Boli de femei și nașteri

Str. Săulescu 2 (alături de Biserica Talpara)

Consultațiuni 3—6 p. m.

Pentru săraci gratis zilnic.

ASPECTE

Propaganda opoziției

(Continuare din pag. I-a)

inutilă o nouă deplasare de delegați pentru a dovedi că țara e sătulă de liberali; toți pînă la unul, nu-i mai putem suferi.

Dar prin faptul că țara e sătulă, liberalii nu sînt înlăturați dela guvernare și nu se instaurează un regim liber, democratic. Pentru schimbarea acestei ordine se pare că manifestațiile nu sînt suficiente.

Dl. Maniu e omul răbdării; aranjează întruniri, trezește entuziasme, deschide perspective și apoi le răcorește cu o declarație gravă și solemnă. După întrunirea dela București, chiar membrii partidului nu vor mai cheltui pentru drumul spre Albalulia unde se vor rosti iar discursuri, și se va face iar o repetiție, care nu va fi nici măcar generală, pentru ziua de apoi.

Intre timp, se vorbește cu tot mai multă insistență de revenirea averescanilor pentru câteva luni la putere: dovadă că „informarea" d-lui Maniu nu e luată în serios acolo unde trebue.

Prea multe vorbe, domnule Maniu; și știți vorba multă, e sărăcia omului. G. SPINA

Alegerea de la banca „Viitorul" din Tg. Frumos

Tg. Frumos. — Duminică 18 crt. a avut loc adunarea generală a băncei populare „Viitorul" din localitate, la care a luat parte și d. inspector Videanu din partea casei centrale a Băncilor populare. S'a procedat la descărcarea vechiului consiliu de gestiunea anului 1927, gestiune criticată de raportul cenzorilor care de comun acord cu adunarea generală au hotărît *tragerea la răspundere a vechiului consiliu în frunte cu d. Tessaro.*

In urmă se propun 2 liste, prima propusă de d. avocat N. *Andriescu* președintele clubului liberal din localitate, în frunte cu d. I. Manoliu, avocat, iar a doua propusă de d. *Tessaro* actualul primar, în frunte chiar cu d-sa.

Au fost aleși d. I. Manoliu, d. Gh. Ionescu și d. N. Iurea.

D. inspector Videanu în cuvinte frumoase, mulțumește d-lui Andriescu pentru linștea și ordinea ce a domnit în timpul alegerei, urând tot odată succes la muncă noului consiliu.

P. O.

„LIMBA GEOGRAFICĂ ȘI DESCIFRAREA EI"

de

Dr. N. E. IDIERU

studiu ajutător pentru cursul de geografie istorică și de istorie geografică, în toate clasele școalelor secundare. **Prețul 30 lei.**

De vânzare numai la librăriile „Ioan V. Ionescu", str. Lăpușneanu 37; „Cultura Românească", str. Ștefan cel Mare 35 și la autor, str. C. A. Rosetti 47 Iași.

CRONICA MONDENĂ

MANIERELE

(Continuare din pag. I-a)

(*„la bouche en coeur ?..."*) pe lângă anumite „cuconeturi", nu numai libidinoase dar și cu patima „traficului de influență", în goană după câte un tânăr pește proxeuetic—cari să le servească nu numai ca amanți, ci și ca *„chaperon-i factotum-i"*—riscînd să împartă uneori comisioanele, dar până la urmă să se aleagă cu... lovituri de ciocan!..

Treacă-meargă lucă, ca părinții, având grija de a forma celia ce se numește „copii *bine crescuți*", să'și mustruluiască odraslele — ciocănindu-i și mustrându-i — spre a-i face să nu uite acele o mie de nimicuri cari alcătuesc o bună ținută la masă, nimicuri cari dau un lustru de bune maniere și sunt considerate ca un certificat de bună creștere familială: bustul drept, coatele lipite de corp, cuțitul proscris cu strășnicie de la gură, furculița ținută cu eleganță la jumătatea lungimei ei de mâner, gura niciodată prea umplută, marginile paharului mânținute limpezi și curat, uzând des de șervet pe buze, bucata de pâine, nu tăiată cu cuțitul, dar frântă între degete, supa absorbită evitând orice sgomot aspirator, etc.

Cu siguranță—zice-să — aste reguli bine observate, ajunse o a doua natură, din simplă obișnuință plină de îndemânare, vor fi un „pașaport" îndestulător ca să ți admis în orice societate și să „faci bună figură". Cu acest *quasi*-talisman te poți lansa în cariera aleasă, sigur fiind că vei plăcea, cel puțin prin înfățișare, prin *aparențele* unui om bine crescut.

Iată însă că, dacă întâmplător survine o „transplantare" în țară străină—în Germania, Franța, Anglia, presupunem—adică într'un m e d i u cu adevărat „monden", mai puțin superficial, mai puțin „mahalagesc" și mai respectuos de ierarhia socială, decât cel în care trăise; acest mediu deconcertează, zăpăcește, pe noul venit, îl face stângaciu, încurcat, umilit în sine de inferioritatea ce și-o constată el însuși, ceeace îi răpește încrederea în sine însuși și îl face să comită stângăciile pe cari ar vrea să le evite...

Aci, până și servitorii repede bagă de seamă că „străinul" nu face parte „din aceiași lume", ca stăpânii lor... Asta îi înveselește, deși pe mutrele lor, deprinse cu o placiditate imperturbabilă, nu se arată nimic.

Căci, astă placiditate este punerea în practică a „bunelor maniere" ale servitorilor stilați...

Noul-sosit, dându-și bine seama că-i lipsește elementul esențial șanselor sale de reușită, își propune să facă totul spre a-le câștiga. Și, fiindcă nu există nicăeri vreo universitate care să posedă o Facultate de *„distincție"* în m a n i e r e și că m a n u a l e l e sau „codurile" de acest gen, sunt un mijloc sărăcăcios, el ajunge să priceapă, în sfârșit, cum că singur un îndelungat contact cu lumea distinsă poate să-i infiltreze temeinic ceeace aspiră să posedă. Căci, *„On ne peut que gagner en bonne compagnie"*, zice o fabulă, iar proverbul—din mai toate limbile globului.

— *„Spune-mi cu cine te întâlnești, și'ți voiu spune cine ești"*, sfârșește prin a'l convinge și îmboldi...

Și totuși, buna „companie" nu-i va modifica decât manierele, apucăturile exterioare, aparența; căci foncul sufletesc, firesc, îi va rămâne același—de va fi un monstru sau un scelerat—ba va fi cu atât mai abject și mai primejdios, pentru societatea frivolă superficială, inconștientă și coruptă care îl patronează și se prăpădește de ...dragul lui!.. (urmează sfîrșitul)

BIBLIOTECA UNIVERSITĂȚII -IAȘI-

ANUL XXIV NR. 6259 — 3 LEI EXEMPLARUL — JOI 22 MARTIE 1928

ABONAMENTE
Lei 1000 pe un an
„ 500 „ „ 6 luni
„ 300 „ „ 3 luni

OPINIA

ZIAR POLITIC COTIDIAN

ANUNCIURI
se primesc la toate Agențiile de Publicitate și la Administrația ziarului
Iași—Str. Gh. Mârzescu 17

Zile triste pentru țăran

In urma secetei din primăvara și vara trecută, care a avut drept urmare un an agricol rău, situația țăranului era de prevăzut că nu poate să fie bună. Oamenii au intrat în iarnă cu foarte reduse provizii de porumb (alimentul principal al țăranului) și de nutreț pentru vite. A fost puțin noroc de ploile cari s'au stârnit cam pe la jumătatea lui August, anul trecut, și au continuat în Septembrie și cari au adus oarecare îndreptare a porumbului târzin și a păsunii; altfel situația era cu totul nenorocită și vitele se împuținau și mai mult, după ce oamenii fusese nevoiți a le vinde astă vară pe o scară, că gemeau iarmaroacele de mulțimea lor.

S'a adăugat iarna care a fost grea, din Noembrie, continuând și acuma după jumătatea lui Mart.

In felul acesta, după recolta așa de slabă a anului trecut, urmând această iarnă atât de necruțătoare, situația țăranului e cât se poate de anevoiasă. Las' că toată lumea sufere, particulari, instituții, școli, etc. consumând cantități de lemne, cum nu se așteptau și cheltuind mai mult decât permite bugetul, dar pentru țăran situația a devenit deadreptul o calamitate. Când foarte mulți săteni din jud. Iași sunt nevoiți a cumpăra „mămăliga" (grăunțe sau făină), în cantități de puține kg. căci parale n'au, desigur că situația e dureroasă.

Dar și mai lamentabilă e ținerea și scoaterea vitelor din iarnă. Cam pe la jumătatea lui Februar, topindu-se parte din zăpadă, începuse a se ivi colțul ierbii, așa că omul, cu strânsura foarte pe sponci, începuse a crede că va scăpa mai curând cu vitele. Dar s'a înșelat în nădejde, fiindcă iarnă, și destul de aspră, s'a pornit din nou de la 19 Februar, astfel că strânsura s'a terminat la foarte mulți săteni, unii fiind nevoiți a li da drumul vitelor pe câmp, să găsească doar vr'o rămășiță ceva de an sau să scape de a le auzi cum rag; sau alții cari mai au cu ce, cumpărând câte foarte puțin nutreț din oraș.

Adevărat, situația e cât se poate de grea. In cazul cel mai bun, dacă nu vor peri vite, vor eși foarte slabe din iarnă, încât e de așteptat a se face arătura în condițiuni dificile.

Iată aspecte din viața țăranului! Unii orășeni spun de multe ori că țăranul nu mai poate de bine... Dar el, care produce hrana orașelor și pânea cea de toate zile, chiar și'n timpuri bune nu e de invidiat și duce o viață destul de amărâtă.

Mai multă considerație pentru el! In mod imparțial, n'am putea contesta că une-ori își face și el de cap, azvârlind în vr'o beție fără nici-o milă agonisita lui, sau neputându-se dezbăra de bătaie, chiar prin a-i lua zilele adversarului, pentru o nimică toată, într'o mânie; dar vr'o asemenea „gâităție" (vorbind în limbajul numelui eroului recent din Capitală, fără a o face cu diabolica premeditare a acestuia) o săvârșește din ignoranță și din ne'ngrijirea lui sufletească.

Situația țăranului, atât de precară, de astă-zi, fără asemănare dela războiu încoace, are tocmai a-l îndruma la economie, a-l deprinde să facă rezerve din an în an, îndeosebi de strânsură pentru vite, ca și un ban a-l folosi altfel decât a-l arunca pe vr'o netrebnicie.

De asemenea gânduri nu ne putem dispensa, părinți sufletești ai lui..., căci el e temelia—țăria țării, iar vlaga lui e un păcat nesfârșit a se irosi în vânt.

Preot F. Bodnărescu

ASPECTE

Maltratarea lui Titeanu

Imprejurările vin de asemenea natură încât trebue să ne solidarizăm și cu adversarii, deveniți victime. Deunăzi am protestat împotriva suspendării ziarului „Cuvântul", astăzi trebue să vestezim gestul brutal care l—a maltratat pe Eugen Titeanu, după ce am ridicat protestul nostru contra maltratării lui Șeicaru.

Ne amintim de vremea când Titeanu colabora la „Cuvântul"; acest gazetar talentat dovedea cotidian că este o pungă cu venin care se golea pe încetul. In coloanele „Cuvântului" scrisul lui Titeanu era cel mai mizerabil, cel mai perfid, cel mai antipatic.

Fiecare articol semnat Titeanu, conținea o infamie, era un îndemn la violență; ne este cu neputință să uităm mai cu seamă pe acela scris cu prilejul „dispariției" comunistului Tcacenko: „pentru intelectualul Titeanu, asasinatul era justificat, cum se găseau justificate toate bătăile de la siguranță și de la jandarmerii. Moartea lentă și chinuitoare în celulele Doftanei a lui Max Goldștein, a smuls lui Titeanu accente de un sadic lirism și tot el se bucura la fiecare manifestație antisemită de pe urma căreia rămâneau la inventar câteva bărbi smulse și câteva capete de bătrâni, sparte.

Și, purtat de interese personale, Eugen Titeanu a trecut la liberali, manierându-și proza sanguinară în limba franțuzească a oficiosului „L'Indépendance roumaine"; acolo punea însă aceeași rea-credință care îl cara terizează, ea fiind apanajul sufletului lui negru ca și obrazul lui tătărăsc.

Câțva cetățeni l-au recunoscut la întrunirea național-țărănistă din Capitală și i-au aplicat o contondentă corecție; blamăm gestul pripit al manifestanților și protestăm energic: cu pumnul nu se pot rezolvi antagonismele de idei și această armă nu trebuia întrebuințată mai ales de membrii unui partid care cere înlăturarea ilegalității și a violenței.

Dar ne gândim că pumnii aplicați lui Titeanu sînt efectul, poate, al prozei lui sinistre; adept și propagator al violenții, Titeanu personal n'ar avea dreptul să se plângă de gestul care poate i-a modelat acum desfigurata lui congenital figură.

Mai curînd sau mai târziu, învățăturile rele se răsbună împotriva acelora cari le propagă; Titeanu a pătimit pe unde a păcătuit. Protestăm contra bătăii ce a încasat-o, dar îl rugăm să mediteze în cele câteva zile cît pe obrazul lui vor sta încă urmele pumnilor, la mizerabilele articole scrise cu venin pe vremea când atîța în coloanele „Cuvîntului".

Și, poate, scena dela „Dacia" va fi devenit un altar unde Titeanu își va fi renegat trecutul și se va fi convertit la omenie.

G. SPINA

RETRAGEREA OPOZIȚIEI din PARLAMENT

ÎNSEAMNĂ ABANDONAREA CELUI MAI BUN MIJLOC DE LUPTĂ POLITICĂ

Guvernul a hotărât ca sesiunea parlamentară să se închidă cât mai curând,—probabil până în două săptămâni (la începutul vacanței Paștelor).

In acest chip, guvernul caută să paralizeze efectele retragerii opoziției din parlament.

*

Intrebarea este: au făcut bine național-țărăniștii că au părăsit lupta parlamentară?

Noi credem că nu. Și o credem din aceleași motive pentru care am dezaprobat retragerile din parlament executate în anii trecuți.

Un partid politic trebue să dea lupta pe toate tărâmurile și prin toate mijloacele legale. Și nu există un teren mai bun de luptă decât tribuna parlamentară. Acolo se exercită controlul direct asupra actelor de guvernământ. Acolo se cere socoteală șefilor de resort, iar miniștrii sunt obligați să răspundă. Acolo se pot obține succese politice reale; iar cuvântul spus în parlament are cel mai mare răsunet în țara întreagă.

Dealtfel, datoria unui partid democratic care se sprijină pe masele populare, este de a face tot posibilul ca să menție prestigiul și rolul parlamentarismului. Or, aceste lucruri nu se pot obține prin abandonarea luptei parlamentare.

*

Dar nici din punct de vedere strict practic, retragerea opoziției din parlament n'a fost o idee fericită.

Guvernul liberal nu s'a retras fiindcă se știa că n'are intenție să se retragă atât de lesne. Peste puțin timp, seziunea parlamentară se va închide, iar retragerea național-țărăniștilor își va fi pierdut efectul. Lupta politică va pierde din intensitate pe timpul verei. Iar în Octombre, la redeschiderea corpurilor legiuitoare, acțiunea opoziției ar avea locul să se desfășoare mai ales în parlament.

Dacă opoziția se va considera mai departe retrasă, își va fi suprimat singură cea mai bună șansă de reușită. Dacă va reintra în parlament, își va știrbi prestigiul (cum a mai pățit altădată).

Iar dacă cumva ar surveni evenimente care ar determina o schimbare de regim în cursul verei, faptul nu s'ar datori în nici un caz retragerei din parlament a național-țărăniștilor,—retragere inutilă și păgubitoare pentru acțiunea de democratizare a țării.

X.

Din toată lumea

Zborul nenorocit.— Vorbim de zborul fatal al lui Hinchcliffe și al d-rei Elsa Mackay, îndrăzneții aviatori englezi care au pierit în imensitatea Atlanticului.

S'au spus unele inexactități pe seama celor doi aviatori.

Nu-i adevărat că miss Elsa Mackay era logodnica căpitanului Hinchcliffe. Căpitanul era însurat, iar nevasta și cei doi copii se află le Londra unde plîng și încă nădăjduesc.

Miss Elsa finanțase întreprinderea, plătise aeroplanul și angajase pe Hinchcliffe în serviciul ei.

Părinții Elsei, lordul și lady Inchop, se află acum în Egipt și nu știau nimic de planul fiicei lor. Lord Inchop mai speră că fiica lui trăește; iar lady Inchop—care se află suferindă—nici n'a fost informată de nenorocita încercare a Elsei.

*

Cutremur.— Un nou cutremur de pământ s'a resimțit în Grecia. Câteva case s'au prăbușit la Xylocastro, lîngă Corinth.

*

Pentru stîrpirea cerșetoriei.— Stîrpirea cerșetoriei este chestie de organizare socială. S'au făcut apreciabile progrese în Spania și Italia unde se văd tot mai rar cerșetori colindînd străzile orașelor.

Exemplul cel mai bun îl dă însă Belgia unde nu se văd de loc cerșetori pe drumuri. Oamenii neputincioși sunt internați în aziluri, iar vagabonzii sănătoși sînt puși să muncească—după vrîstă și aptitudini—în întinsele întreprinderi ale statului din localitatea Merxplas.

Cei mai mulți cerșetori-vagabonzi există în Rusia; căci în hățișul rusesc, organizarea socială se poate îndeplini cu mai mare greutate.

*

Un glas japonez despre femei.—Marea artistă japoneză Yoshio Markino, a declarat unui ziar englez.

— „Am convingerea că femeile sânt superioare bărbaților, din toate punctele de vedere, și că ele reprezintă elementul esențial în lume. Dacă femeile n'au reușit încă să-și afirme întreaga superioritate, se datorește numai faptului că încă nu le-a surâs șansa".

*

Gropurile postale.—Din America de Sud s'a expediat unui bijutier din Amsterdam (Olanda) un grop cu diamante, în valoare de 200.000 florini (mai multe milioane lei). Gropul a sosit neatins, numai că în loc de diamante, avea înăuntru pietre.

Același lucru s'a întâmplat de curând cu niște gropuri expediate din Franța în Anglia.

Așa dar, se întâmplă și în țările mai civilizate... E o consolare pentru Banca Moldova din Iași!

TURNEUL WEGENER

O scenă din piesa „Gândul" a lui Andreev, interpretată de marele artist german *Paul Wegener*.

Interesantul spectacol va avea loc la Iași Vineri seară în sala „Sidoli".

Pretențiile italiene

în Mediterana și în Balcani

Pe baza unui raport al d-lui Mussolini, „Giornale d'Italia" enumără următoarele revendicări principale ale Italiei:

1) Recunoașterea poziției centrale a Italiei în Mediterana. 2) Fixarea unui statut pentru Italienii din Tunis. 3) Rectificarea granițelor din Africa. 4) Recunoașterea intereselor predominante ale Italiei în Adriatica și în Balcani. 5) Regim de favoare pentru emigranții italieni. 6) Revizuirea mandatelor coloniale, pentru a se acorda noui colonii Italiei. 7) Urmărirea italienilor anti-fascișți, refugiați în Franța. 8) Salvarea naționalității italienilor stabiliți în Franța etc.

Ziarul adaogă că aceste probleme sunt mai importante decât chiar bunele raporturi cu Franța.

Cu alte cuvinte, regimul fascist are pretenții exagerate, și caută cu lumânarea conflicte războinice.

BALFOUR GRAV BOLNAV

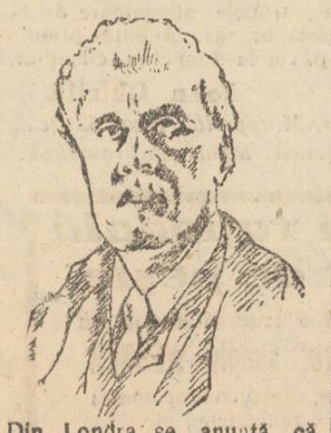

Din Londra se anunță că, cunoscutul om politic *Lord Balfour* a suferit o criză de cord și se află în stare gravă.

Personalitatea lui Andrei Bădăreu

de ALFONS HEROVANU

La trista ceremonie de ieri, a înhumării rămășițelor pământești ale lui Andrei N. Bădăreu d. *Alfons Herovanu* a rostit următoarea impresionantă cuvântare:

Indurerată familie,
Intristată adunare,

Nu fără un sentiment de sinceră durere îmi împlinesc datoria să exprim la căpătâiul lui Andrei Bădăreu cuvântul de despărțire și de nețărmurit regret, pe care partidul Național-Țărănesc din Iași i-l adresează.

S'a dus dintre noi spre locuri mai lipsite de mizeria vieței pământești, tocmai într'o clipă în care noi prietenii lui politici ne găseam porniți în una din cele mai grele lupte ale acestei vieți.

Acum câteva zile în urmă, ne despărțisem pentru scurtă vreme, fără a ști că după noi ne urmărește cu fatalitate și rea că despărțirea de el ne este veșnică.

Andrei Bădăreu deși om în vrâstă, pleacă timpuriu din mijlocul familiei, al prietenilor și al societății, pentru-că prin însușirile sale devenise un sprijin și o speranță, despărțire de care nu cu ușurință ne putem deprinde.

Urmaș demn al fiilor de răzăși născut la 1859 în Bădărăi pe malul drept al Prutului din susul Moldovei, a avut toate însușirile ce se leagă de origina lui curată și sănătoasă, și care au făcut din el un cetățean model.

Suflet curat și cinstit, a urmat în politică o linie dreaptă insuflată în mare parte de ruda sa marele dispărut Alexandru Bădăreu și timp de 25 de ani a fost soldat devotat al aceluiași

(Continuarea în pag. 4-a)

D. PROF. PELLA

LA INSTITUTUL DE STUDII INTERNAȚIONALE

Geneva 21.—Institutul universitar de înalte studii internaționale de pe lângă Liga Națiunilor a invitat pe dl. profesor Vespasian Pella să țină o serie de cursuri despre criminalitatea internațională.

MOȘTENIREA LUI CARUSO

După un îndelungat proces, micuța Gloria, în etate de 8 ani, fiica marelui tenor *Caruso* a fost declarată singură moștenitoare a averei părintești, evaluată la 750,000 dolari (121 milioane lei).

In clișeu: Gloria Caruso, cu mama ei.

CRONICA PLASTICA

EXPOZIȚIA PICTORULUI ST. TARASOV

IN PALATUL „VIEȚII ROMÂNEȘTI"

Domnul Stavru Tarasov, nu este un nume nou, pentru noi. Sub cerul Iașului domnul Tarasov, a studiat pentru prima oară frumusețile naturei. Intre zidurile, școalei de arte frumoase a început primele sale studi în domeniul plasticei. Dealurile noastre i-au zâmbit arătându-i tainele frumuseței lor, pădurile din împrejurimi i-au șoptit, cu glasul lor tainic și misterios povestea naturei, și-n holdele de aur ale lanurilor și-a scăldat privirile căutând să înțeleagă, tot ce-a hărăzit Domnul mai frumos pe pământ, pentru ca să le transpună pe pânze, cari să vorbească inimei, minței și sufletului. Ne-a părăsit apoi *elevul Stavru Tarasov*, ca să se adape la dâra de lumină lăsată de marii înaintași ai omenirei, — pentru ca peste câți-va ani, să se întoarcă din străinătate un artist format, care să ne dele acele frumoase opere de artă, ce le-am admirat în toate expozițiile sale.

Astăzi, Iașul, în sala palatului „Viața Românească", adăpostește din nou expoziția de pictură a domnului Tarasov.

Lucrările sale sunt eșite dintr'o pensulă mânuită de o mînă de maestru.

In toate tablourile sale se găsește o fermecătoare armonie de culori. Aceasta face ca tabloul să vorbească spectatorului, să pătrunză în sufletul său, și să-l facă să trăiască aceleași momente pe care le-a trăit artistul când a lucrat.

Subiectele sunt momente ce l'au impresionat. L'a impresionat marea, viața rustică, florile și stările sufletești ale oamenilor, — ținându-l sub vraja lor, ca să le transpună pe pânză.

*

Cupidon îngenunchiat de Bachus (29) e o compoziție îndrăzneață, atât prin temă, cât și prin redare. Viciul alungă orice sentimeut, e subiectul acestui tablou. Bachus, așezat pe o stâncă, îmbrățișează cu o mână strugurii, de pe genunchii săi, iar cu cealaltă frânge arcul lui Cupidon, care în genunchi alături de dânsul își plâng soarta, în timp ce în spatele lor, două femei se consolează. In dreapta lui Bachus, o bestie neagră s'a pregătit să toarne zeului vin. Partea tehnică deasemenea e foarte reușită.

„Pace (62)" e o compoziție care ne arată toată politica Europei de astăzi. Un bandit legat în lanțuri, dar cu cuțitul însângerat în dinți; cu privirea sălbatecă și pieptul clocotind de răzbunare, întoarce spatele trecutului, scăldat în sânge și luminat de flăcări, ca să găsească momentul prielnic să rupă lanțurile ce-i încătușează încă mâinele.

„Țigănașul" (54) — un sărman scripcar, zdrențuit, prins în momentul cel mai fericit din viața sa, când chinuit de foame și slăbit de mizerie, s'a așezat pe o piatră, ca să-și cânte sie însuși un cântec de durere și zbucium; *Bătrâna (65)* ce toarce din fus, obsedată de gânduri ce apasă bătrânețea; *Cocuța (28)* pe fața căreia cetești mulțumirea sufletească produsă de întinsul nesfârșit de zăpadă pe care e gata să alu

(Continuarea în pag. 4-a)

Teatrul Sidoli — O singură reprezentație

VINERI 23 MARTIE 1928, orele 9 seara.

Cel mai mare tragedian al timpurilor noastre

PAUL WEGENER

cu ansamblul său din Berlin va juca puternica dramă

„GÂNDUL" de Leonid Andreiew

Biletele la Agenția Brașcu

RAME

Asortiment complect de rame străjne.

Incadrări de tablouri.

Execuție perfectă. Prețuri de fabrică, la

ATELIERUL DE MOBILE

MIHAI HUȘTIUC

str. Banu 8 (curtea Conservatorului)

Dr. L. BALLIF

medic primar

BOLI MENTALE ȘI NERVOASE

str. Alexandri No. 5

(Laboratorul Dr. Franke)

Consult. 6 — 7 jum. p. m.

MAGAZINUL UNIVERSAL „RATA"

No. 34, str. Gh. Mârzescu No. 34

A desființat comisionul

și fiind bine asortat cu:

HAINE GATA pentru barbați, băeți și copii

STOFE STRAINE calități superioare cu un

ATELIER SPECIAL pentru comandă, Mantile de Cauciuc, Manufactură, Mătăsuri, Galanterie, Incălțăminte, Pălării, Mobile, Oglinzi, Mușamale, Linoleum, Mașini de cusut, Biciclete, etc. etc. le vinde cu prețuri avantajoase

în RATE LUNARE și FARA COMISION

ACT DE MULȚUMIRE

Subsemnatul Iosif M. Grinberg din Sculeni, Jud. Iași, aduc prin prezenta mulțumiri *Băncei Universale C. Constantinescu–Titus S. A. București* care a știut să I chideze în modul atât de culant și înainte de termen (cinci luni), asigurarea de mariaj, contractată cu livretul No. 237 Gr. 4 prin Reprezentanța *Iași, str. Ștefan cel Mare 11*, în valoare de *Lei 100.000.—*

Pentru care aduc viile mele mulțumiri, recomandând-o tuturor, ca una ce'și îndeplinește, cu atâta promptitudine obligațiile sale.

Cu stimă *Iosif M. Grinberg*

Prietena mea este totdeauna veselă.

La cea mai mică durere de cap, migrenă sau la durerile inerente sexului nostru, dânsa ia câteva Tablete de

Pyramidon

care ajută imediat și sunt complect nevătămătoare.

Deci va fi acum și principiul meu:

„Intotdeauna Tabletele de Pyramidon în casă. Veritabile numai în ambalajul original

Din Roman

Roman.—*Culturale.*—Noul comitet al asociației sportive culturale „Macaby" printr'o decizie votată în unanimitate a hotărât desfășurarea unei vii activități culturale. Astfel în fiecare Duminică a săptămânii, are loc câte o ședătoare culturală, la care își dau concursul figurile cele mai proeminente ale vieței intelectuale, din orașul nostru.

O astfel de ședătoare a avut loc Duminică, în sala școalei izraelite. După rostirea cuvântului introductiv, al d-lui Suchard Rivenzon directorul școalei și unul din membrii comitetului societății „Macaby", urmează conferința d-lui avocat Cramer, despre *„Dezordinele morale la poporul evreu"*.

Arată primele simptome ce s'au manifestat la triburile evreiești, dând dovadă de dezordine morale.

Analizează fiecare epocă a poporului evreu, până la generația de azi. Termină subliniind că această stare de fapt dăunează foarte mult evreimei. Conferențiarul a fost viu și îndelung aplaudat.

După conferință a urmat: o bucată din muzică, concertată la pian de către d. Richard Stein, o poezie declamată de d. David Herșcovici și la fine *„Marșul Macabilor din Roman"* imn de Rich. Stein, executat de orchestra asociației, de sub conducerea d-lui Adolf Froim.

S. LAZAR

Apel către bunii creștini

Restaurarea Monastirei Barnovschi din Iași

Monastirea Barnovschi din Iași, str. Ghica-Vodă, ctitoria a Domnitorului Miron Barnovschi, a împlinit 300 ani de existență (1627—1927).

Intr'o așa vreme îndelungată, interiorul acestei monastiri s'a deteriorat f. mult. Pictura abea se mai cunoaște, întrucât pereții sunt înegriți de fum și praf.

Se cuvine ca acest locaș sfânt să fie restaurat, așa precum merită orice locaș dumnezeesc. Comisiunea monumentelor istorice prin adresa sa No. 210 din 6 Martie a. c. aprobă restaurarea, însă pe cheltuială proprie, fără să poată ajuta cu ceva.

Epitropia acestei biserici, a socotit că e bine a se face un apel public, către toți adevărații și bunii creștini de a ajuta frumoasa lucrare de restaurare.

Pentru activitatea creștină cari se desfășură de 3 ani la această biserică de către preotul paroh activitate cunoscută în deajuns lașului;

Având în vedere că această lucrare creștină a devenit o necesitate, o mângâere scumpă pentru marea mulțime de credincioși care iau parte regulat la slujba divină și la conferințe, îndrăznim să cerem ajutorul tuturor.

Astăzi când dușmanii neamului și ai credinței ne pândesc, e bine să se ajute bisericele și opera sfântă care prin ele se revarsă ca binecuvântare asupra poporului.

Avem nădejdea că Mântuitorul nostru va mișca inimile și dinpuținul ce—l are fiecare va trimite și darul său pe *adresa Preot Petru Chirica Bis. Barnovschi Iași.*

Numele donatorilor vor fi trecute în cartea de pomenire a bisericei.

Preot P. Chirica

Epitropi: *N. Georgescu, N. Leoreanu, Gh. Ștefănescu*

Moartea unui bătrân dascăl

din Târgul Frumos

In ziua de 16 ale curentei, s'a stins din viață bătrânul institutor-pensionar *Gheorghe Vlaicu*, la locuința sa din Târgul Frumos.

Considerând dăscălia ca un apostolat el și-a îndeplinit acest apostolat timp de 30 ani cu conștiinciozitate, scoțând din mâna sa absolvenți eminenți din cari unii au ajuns să ocupe cele mai înalte trepte sociale.

După eșirea la pensie, în 1897, — nu s'a pus pe odihnă și trai, că și-a pus puterile sale în serviciul binelui obștesc, lucrând pe tărâmul, cultural, economic, filantropic, etc., pe toate aceste tărâmuri dând pildă de: muncă, cinste, ordine și punctualitate.

In timpul din urmă era suferind și-și ducea viața numai stând în casă până în ziua de 16, când moartea i-a tăiat firul vieței; — iar Duminecă, a fost dus la locașul de veci urmat de multă lume deși ar fi putut să fie și mai multă, dacă era mai multă bună-voință—știut fiindcă ea a fost dascălul atâtor generații și sprijinitor al atâtor instituți din localitate. Chiar ședința adunării generale a băncei populare „Viitorul", unde el a fost membru activ și președinte, s'ar fi putut suspenda în semn de doliu, dar nu s'a făcut!

La înmormântare, s'a ținut cuvântări de: Preot Țincoca, preot Dărângă, Raul Tessaro, Ioan Toma și Neculai Ionescu. Cu Gheorghe Vlaicu, s'a dus din localitate un vrednic luptător pe toate tărâmurile, un luptător, care și-a îndeplinit perfect datoria de: părinte de familie, de cetățean român și creștin și de aceia cu drept cuvânt el și-a putut zice în pragul morții sale.

„Lupta cea bună m'am luptat, călătoria am săvârșit, credința am păzit, de aci încolo îmi stă înainte cununa dreptății pe care Domnul îmi va da-o în ziua Acea".

(Epistola II-a C. Timotei).

Să-i zicem cu toții Dumnezeu să-l ierte.

Iconom V. Dărângă

Balul grupului „Complex"

Cu un deosebit succes moral, a avut loc în seara zilei de Sîmbătă 17 Martie crt. balul „Complex" în elegantele saloane ale Sfatului Negustoresc.

Balul a fost precedat de un reușit festival literar la care și-au dat concursul d-nii Stejar Ionescu, G. Spina, Sell, d-ra Lilly Goldștein și d. I. Berg.

Autorul recentului volum „Domnul dela Murano" după un spiritual speack, a cetit nuvela de circumstanță „Intermezzo"; d. G. Spina, directorul revistei, a ținut o interesantă și caustică disertație asupra dragostei moderne.

Caricaturistul Sell într'o improvizație de o inedită și savuroasă finețe, a făcut procesul dezagregării sentimentului curat al dragostei externe. D-ra Lilly Goldștein a cetit o schiță proprie și a nuanțat subtil prologul sclipitor al d-lui I. Berg, după care ritmul drăcesc și susținut al mult talentaților Fuhrmani a întreținut tânăra și numeroasa asistență, până în zorii zilei. Odată mai mult Fuhrmanii au cucerit simpatia ieșenilor, dovedindu-se niște strălucit interpreți ai jazz-ului.

REP.

Din Fălticeni

Fălticeni 21 — *Furt* — Elena Cazacu în serviciul d-lui consilier agricol C. Văleanu, în complicitate cu individul Ștefan Ananie, au furat dintr'un sertar 30.500 lei.

Servitoarea pentru a părea mai elegantă față de averea ei, a luat și 3 rochii...ale cucoanei, părăsind tot odată localitatea.

Datorită poliției din Pașcani, tânăra pereche a fost prinsă. S'a găsit asupra lor numai 17 mii 500 lei. Poliția locală face cercetări.

Vizite. — Eri au sosit în localitate un grup de magistrați din Botoșani în frunte cu d-nul Ciulei Președintele tribunalului. Corpul magistraților din localitate le-a oferit o agapă colegială. In urmă, oaspeții însoțiți de magistrații din localitate au plecat la Suceava unde au vizitat cetățuia.

Festival. — Pe ziua de 24 crt. Asociația Macabii va da un festival artistic în aula Șc. Israelite.

D-l Osy Cohn-Karnys a depus toată silință pentru deplina reușită a festivalului.

Noir.

Expoziția dela Copou nu va mai fi demontată

Se cunoaște conflictul ivit între Primăria Iași, Ministerele de finanțe și Războiu și Direcția Generala C. F. R, din cauza expoziției agricole dela Copou.

Ministerul de finanțe, a scos în vânzare prin licitație publică pavilioanele expoziției, pentru plata unor datorii.

Dată fiind opunerea Primariei, cazul a ajuns în fața comisiei de lichidare a Ministerului de finanțe care urma să se pronunțe dacă prin demontarea pavilioanelor s'ar putea scoate valoarea macar a datoriei către Minister.

D. Ing. Cambureanu, inspectorul tracțiunei C. F. R. Iași, a fost numit expert pentru evaluarea și utilizarea materialului rezultat prin demontare.

Prin raportul pe care d-nul Cambureanu l'a trimis ministerului, se arată că valoarea pavilioanelor așa cum se află azi în ființă, trece de 3,500,000 lei. Demontate și scăzându-se pierderile inerente, nu s'ar ajunge nici la un milion lei și Ministerul nu și-ar scoate mai nimic din datorie. D. ing. Cambureanu a fost de părere ca pavilioanele să nu fie demontate ci ele să fie predate Primăriei, pentru a se înființa în parcul de la Copou, o expoziție permanentă agricolă.

Ministerul de finanțe a făcut cunoscut ieri Primăriei că a aprobat punctul de vedere al d-lui Ing. Cambureanu decizînd să renunțe la datorie, pentru ca lașul să aibă o expoziție permanentă.

INFORMAȚII

x *Focul din Ciurea.*— Un incendiu a isbucnit aseară la via Weisbuch din com. Ciurea-Iași. Focul a distrus crama și două magazii, producând pagube însemnate.

Cauza incendiului încă nu se cunoaște.

x Delegația permanentă în ședința de aseară a hotărît ca ghiața provenită din fabrica de la Abator, să se vândă cu 1,70 kgr.

x Un incendiu a distrus gospodăria săteanului Ilarie Păuticuțu din com. Pocreaca-Iași.

ATENȚIUNE

Din cauza desfacerei tatale, anunț Onor. mea clientelă să-și ridice până cel mai târziu la 1 Aprilie, toate lucrările date spre efectuare, tablouri etc. In cazul când nu se vor ridica până la acea dată, nu-mi iau răspunderea lor.

Legătoria M. Zilberman

str. I. C. Brătianu 123

Confecționez plăpumi

pentru nuntă. Deasemenea orice alte articole atingătoare de această branșă. Anunțat printr'o c. p. vin la domiciliul clienților.

Ioan Chirilă

str. Mitropolitul Iacob 52 vechiu

(fosta Mahalaua Frumoasă).

ANUNȚ. Subsemnatul Neculai Boariu domiciliat în Iași strada Școala No. 155, perzând buletinul de populație și carnetul de conducere de automobil, le declar nule și fără valoare în mâinile oricui s'ar găsi. — Rog pe găsitor a le aduce la adresa de mai sus unde va primi o bună recompensă.

Cu stima *N. Boariu*

PIERDUT caetul de cursuri No. 3201 eliberat de Facultatea de Medicină din Iași. Il declar nul și fără valoare în mâinile oricui s'ar afla.

MARCU NAHMAN

CURA *cea mai rațională de unt de pește*

Aprobat de Consiliul Sanitar superior și premiat

pentru copii și adulți e numai aceea cu

Unt de pește Iodoferat simplu WERNER

Tonic, depurativ, nutritiv, recomandat contra anemiei, scrofulozei, reumatism, etc.

Unt de pește Iodoferat cu fosfor WERNER

special contra rachitismului, limfatismului și reconfortant pentru copii și adulți slăbiți de munca intelectuală

Unt de pește Iodoferat cu mercur WERNER

Tonic depurativ și curativ p. reconvalescenți sifilitici

Depozit principal:

Farmacia CONST. I. WERNER, Iași

INDIGESTIA

întovărășită de

DURERI DE CAP, AMĂREALĂ IN GURĂ, INCARCAREA LIMBEI ACREALĂ, ARSURI ȘI AMEȚELI.

Se combate cu cel mai bun

PURGATIV NATURAL

APA MINERALĂ

Breazu

NU OBOSEȘTE ȘI NU DEPRINDE STOMACUL ȘI INTESTINELE

APA DE BREAZU are efecte salutare în schimburile nutritive ale organismului, asigură buna stare a stomacului, a ficatului și a rinichilor; reîmprospătează sângele și contribuind la buna funcționare a tuturor organelor, menține sănătatea și buna dispoziție.

CERETI IN FARMACII SI DROGHERII

Taxele pentru oficii religioase

Aflăm că în unele regiuni ale județului nostru și în special în comunele de peste Prut, preoți pretind sătenilor taxe mult exagerate pentru oficiile pe cari le îndeplinesc.

Câți-va săteni s'au plâns d-lui Căpriță, președintele consiliului județean.

Chestiunea aceasta va fi supusă consiliului județean în sesiunea din April pentru a se fixa taxele pe care să le încaseze preoții dela locuitori, pentru serviciile pe care le aduc.

PREPAR în mod foarte serios, eleviță de curs primar, secundar sau comercial. Elemente amenințate și cât de slabe, în scurt timp, ajung la situațiuni școlare excelente. — Pretențiuni foarte modeste. — A se adresa d-lui Ștefan Costăchescu, cartierul C. F. R. Pavilionul 7, Nicolina-Iași.

DE INCHIRIAT case opt odăi în total sau în parte, str. Sărăriei 67 bis. Vizitarea numai dimineața. Pentru informațiuni a se adresa str. Sărăriei 43.

DE VÂNZARE sau *de închiriat* o casă mare, 6 camere, pivniță, grădină, etc. în str. Sf. Andrei 27, liberă dela Sf. Gheorghe.

DE INCHIRIAT imobilul din str. Unirei No. 6 unde se află astăzi Restaurantul și berăria „Excelsior", liber de la 5 Mai 1928. A se adresa la proprietar Toma Nistorică, în curtea imobilului.

DE INCHIRIAT un atelier mare de tâmplărie cu locuință în str. Sărăriei No. 138 lângă farmacia Jellea.

DOCTOR

Dora Coslowsky

MAMOȘ

de la clinicile din *Paris* și *Montpellier*

BOLI DE FEMEI, NAȘTERI

Consult. 3—6 p. m.

Strada Cuza Vodă No. 16.

Uzina Electrică

face instalațiuni electrice de orice fel

BECURI electrice

cele mai solide, cele mai rezistente, din fabricile cele mai renumite: **Philips, Osram, Tungsram, Mazda, Ferrowatt, Orion**, etc. mărci garantate, cumpărați mai eftin ca oriunde numai la Depozitul general

Zaharia Weiss Piața Unirei

ULTIMA ORA

D. Vintilă Brătianu

stă la guvern

Bucureşti 21.— Majorităţile parlamentare au fost convocate pentru astă seară la ora 6.

D. Vintilă Brătianu va comunica că, după retragerea opoziţiei din parlament, situaţia politică a rămas neschimbată şi guvernul nu se gândeşte să părăsească puterea.

Şeful guvernului va ruga pe majoritari să frecventeze regulat şedinţele parlamentului, pentru ca proiectele depuse să poată fi votate până la vacanţa Paştelor.

TULBURĂRILE RELIGIOASE de la Tg. Mureş

15 PERSOANE RĂNITE

Bucureşti 21. — Asupra tulburărilor dela Tg. Mureş, se mai anunţă:

Un grup de 3000 până la 4000 credincioşi catolici, au plecat dela biserică spre centrul oraşului, având în frunte prapuri şi preoţii în odăjdii,—manifestând contra proectului de lege a cultelor.

Prefectul Bărcănescu a sezisat parchetul, iar procurorul a dispus scoaterea jandarmilor. S'a produs o ciocnire, manifestanţii rupînd de două ori cordoanele. Atunci jandarmii au şarjat mulţimea. Au fost răniţe 15 persoane, între care şi un preot. Prapurile au fost rupte.

Cenzura n'a permis ziarelor publicarea acestei ştiri, decît după ce s'a discutat chestia în Senat.

Şedinţa de astă noapte a Parlamentului

Bucureşti 21.—SENATUL.— In şedinţa de astă noapte, părintele *Ciuhandru* şi-a continuat discursul la legea cultelor, afirmând că uniţii ar fi favorizaţi în toate domeniile vieţii bisericeşti.

Episcopul Hoszu combate proiectul.

D. ministru *Lapedatu* dă câteva lămuriri în chestia fondurilor religioase.

Mitropolitul Balan face un istoric al averei comunităţilor istorice,

Episcopul Makay combate proiectul care aduce dezarmonia în sînul bisericii. Arată că statul îşi rezervă un drept de control exagerat.

CAMERA

D. *Petre Dragomirescu* raportor, îşi termină interesanta expunere despre extinderea codului civil în Basarabia.

Vorbeşte apoi d. *Stelian Popescu* ministrul justiţiei şi se trece la votarea pe articole. La art. 1 se primeşte amendamentul ca legea să intre în vigoare la Iunie 1928.

Se mai admit unele amendamente şi apoi legea este primită în total, cu 192 voturi.

D. *Manolescu-Strunga*, raportor, susţine legea pentru împroprietărirea foştilor deputaţi din Sfatul Ţării. Legea este admisă cu 104 voturi.

D. *Istrate Micescu* vorbeşte la proectu de reorganizare a învăţământului secundar.

Şedinţa este ridicată la miezul nopţii.

D. Maniu vizitat

de miniştrii străini

Bucureşti 21. — Ministrul Angliei a făcut eri o vizită timp de 2 ceasuri, d-lui Iuliu Maniu.

Se afirmă că ministrul englez ar fi cerut părerea partidului naţional-ţărănesc în chestia optanţilor.

Tot ieri, d. Maniu a fost vizitat de ministrul Poloniei.

DISCUŢII ŞI PROECTE în chestia legii chiriilor

Bucureşti 21. — Pe culoarele Camerei s'a discutat ieri foarte mult chestia prelungirii contractelor de închiriere.

Unii miniştri spuneau că nu se poate lua ca bază venitul chiriaşilor de oarece multe declaraţiuni de venit nu sunt sincere.

Va trebui să se aibă în vedere şi chiriile care se plăteau în 1916.

Probabil că se va acorda prelungire la locuinţe, acelor chiriaşi care au actualmente un venit până la 2oo,ooo lei anual şi care în 1916 plăteau o chirie anuală până la 2ooo sau 25oo lei.

Din sursă guvernamentală se anunţă:

Viitoarea lege a chiriilor va avea un singur articol şi va prevede prelungirea contractelor de locuinţe pentru chiriaşii care plătesc o chirie anuală sub 30,000 lei. Sentinţele de evacuare pronunţate, vor fi respectate.

In ce priveşte cotele de spor a chiriei, se va lua o hotărîre în consiliul de miniştri care va avea loc mîne Joi.

Naţional-ţărăniştii nu vor participa la serbările alipirei Basarabiei

Bucureşti 21. — Comitetul de conducere al partidului naţional-ţărănesc s'a întrunit ieri la club, sub preşidenţia d-lui Maniu.

S'a examinat situaţia creiată în urma retragerii din parlament şi s'a hotărît ca parlamentarii partidului să plece în judeţele respective şi să explice cauzele retragerii.

Tot odată să se pregătească adunarea din Alba-Iulia.

D. Maniu a comunicat că are motive să fie optimist.

*

A urmat apoi o consfătuire a parlamentarilor şi delegaţilor basarabeni. S'a discutat despre serbările cu prilejul împlinirei a 10 ani de la alipirea Basarabiei, — serbări organizate de guvern pe ziua de 29 April c. Şi s'a decis ca naţional-ţărăniştii să nu participe la aceste serbări.

E probabil că naţional-ţărăniştii vor organiza manifestaţii jubilare aparte, pe ziua de 8 April.

S'a mai hotărât să se refuze împământenirea foştilor deputaţi ai Sfatului Ţării, aşa cum este acordată de guvern.

Conferinţa mixtă ruso-română

Chişinău 21 — La prefectura din Soroca a avut loc ieri şedinţa comisiei mixte ruso-române. S'au tranşat în chip mulţumitor câteva incidente de graniţă.

Aseară, delegaţia sovietică s'a înapoiat în Ucraina.

Excrocheriile unui tânăr fost grefier la Bacău

Bucureşti 21.—In ziare apăruse un anunţ dat de d-na Constanţa Pandele, cum că voeşte să se căsătorească cu un „barbat voinic" şi care să fie funcţionar public.

S'a oferit tânărul Harri Marchidan, fost grefier la Bacău şi dat afară din slujbă.

El a convins pe d-na Constanţa că ar fi funcţionar în Capitală.

Oferta a fost primită şi tânărul Marchidan s'a pus să-şi excrocheze logodnica. El a şi făcut declaraţiile de căsătorie şi apoi a luat de la logodnica sumă de 25,000 lei.

Peste puţin timp, a pus'o să semneze o chitanţă de 35,000 lei şi a mai obţinut şi alte favoruri. După aceia, a dispărut.

Logodnica abandonată a reclamat poliţiei. Aceasta a reuşit să prindă pe Marchidan care a fost trimis parchetului şi arestat.

D. Oromolu bolnav

Bucureşti 21— D. M. Oromolu deputat, fost guvernaror al Băncii Naţionale, se află bolnav de congestie pulmonară. Starea d-sale inspiră îngrijorări.

Iarăşi scandal în Camera sîrbă

Belgrad 21.—Un nou scandal s'a petrecut eri în Scupcină. Partidul ţărănesc-croat a cerut anchetă parlamentară în chestia speculei cu porumb în regiunile înfometate. D. Ştefan Radici a adresat ministrului Radovici epitetul de **„criminal"**.

Ministrul a răspuns pe acelaş ton. S'a iscat un mare scandal, iar preşedintele a suspendat şedinţa.

Alt incident la New-York cu delegaţia maghiară

New-York 21.—Delegaţia maghiară care a sosit la New-York pentru a asista la desvelirea monumentului lui Kosuth, trebuia să fie primită eri de d. Coolidge, preşedintele republicei. Pe când delegaţia se afla în sala de aşteptare a palatului preşidenţial, au pătruns în sală 4 unguri adversari ai regimului hortyst, şi au început să huduiască pe delegaţi.

A intervenit poliţia şi a restabilit liniştea.

INFORMAŢII

x *Ruperile de şine.* — Din rapoartele sosite la direcţia generală c. f. r. se arată că ruperile de şine sunt mai frequente pe teritoriul direcţiei c. f. r. Iaşi şi pe linia Bălţi-Ocniţa.

In cursul lunei Februarie au fost găsite rupte peste 5o de şine, care bine înţeles au fost imediat înlocuite pentru a se evita nenorociri.

S'a cerut Direcţiei C. F. R. Iaşi să ordone cantonierilor să supravegheze mai cu atenţie liniile şi să raporteze urgent.

x *A 5-a producţie a Conservatorului.* — Duminică 25 Mart va avea loc în sala Conservatorului, *a cincea producţie* dată elevii clasei de dramă şi comedie a d-lui prof. *N. Radu Demetrescu.*

In bogatul program, lucrări de Caraglale, Dumas, Bataille, Shakespeare, Molière. Courteline, Anghel şi Iosif.

Biletele 30 şi 20 lei.

x La Bucureşti a fost arestat pentru bancrută frauduloasă, comerciantul de ceasornicărie Paul Goldstein, cu magazinul în str. Academiei 6. Pasivul este de un milion, iar activul de 3oo.ooo lei.

Acest Paul Goldstein este originar din Iaşi.

x Prefectura de judeţ a închiriat în com. Ţiganaşi-Iaşi, un imobil care va servi de dispensar.

x Parchetul militar local a fost informat că'n dormitorul depozitului de muniţii din Trif şti-Roman a fost găsit mort soldatul Petru Gh. Constantin din Reg. 16 Infanterie. Moartea a survenit subit.

x A fost dus la poliţie Neculai Teodorescu din Calea Călăţei, reclamat de Iancu Cojocaru din str. Vântu 22, că i-a furat mai multe lucruri.

x ELITA IEŞANA ŞI AVIAŢIA.—Pentru Sâmbătă 24 c. ora 11 dimineaţă, doamnele şi domnişoarele din elita ieşană sunt invitate să ia parte la o consfătuire în palatul Corpului IV armată (Roznovanu) în scopul de a se distribui rolurile şi însărcinările pentru buna reuşită a serbătorirei *zilei aviaţiei* care va avea loc Duminică 8 April, în localitate.

Invitaţia este făcută de d. general I. Zadik şi nu ne îndoim că ieşencele inimoase se vor prezenta în număr mare.

x A fost dusă la comisie Maria Cucu din str. Şubei No. 3, reclamată de V. Toea din Soroca, că i-a furat 3ooo lei.

x Azi au început să funcţioneze noile oboare de cereale, înfiinţate la barierele oraşului.

ECOURI

— Sâmbătă 24 Martie are loc grandiosul bal *„Soirée-Jaune"* al Spitalului de copii „Dr. Gheţerter" în saloanele Sfatului Negustoresc.

Cunoscuta orchestră Fuhrman şi-a oferit concursul onorific.

MEDICALE

Dr. Tarjan, Cernăuţi

Strada Alexandru cel Bun (Dr. Rohgasse) No. 5 a

a plecat în străinătate pentru studii. Se reîntoarce la 20 Aprilie. In acest timp institutul său de Radium Röntgen şi Electroterapie este închis.

Şcoala de horticultură Tg. Ocheni

a Societăţii ocrot. orf. războiu

vinde în primăvara aceasta:

1) Seminţe de flori şi legume selecţionate.

2) Răsaduri de flori şi legume timpurii.

3) Flori la oale, viţe altoite şi pomi garantând varietatea şi prinderea.

4) Sparanghel şi trufandale.

5) *Execută aranjamente de parcuri şi grădini având specialişti pricepuţi.*

6) Primeşte şi execută comenzi pentru mobilă, coşuri, geamantane etc. de răchită.

Toate cu 10 la sută sub preţul pieţei sau a cataloagelor străine.

Comenzile cu aconto se livrează imediat cu ramburs.

Direcţiunea

Dr. Albert Ficler

Specializat în principalele clinici din *Berlin, Leipzig şi Frankfurt a/M.*, în

Boli interne, Boli de Stomac, Intestine, Ficat şi Boli de nutriţie: Diabe (Tratamente cu insulin), **Gută Arterioscleroză**, *etc.*

Tratamente cu

DIATERMIE

pentru toate maladiile indicate

Cons.: 9—11 şi 3—6.

Iaşi, Str. Lăpuşneanu 27

INŞTIINŢARE

Fiind informaţi că unii agenţi achizitori ai Societăţii de Asigurare „CENTRALA MOLDOVEI" se folosesc de numele nostru pentru a încheia diferite asigurări afirmând că Societatea are legături cu Banca noastră, aducem la cunoştiinţă prin prezenta

că nu am avut şi nu avem nici-o legătură cu Societatea de Asigurare „Centrala Moldovei".

BANCA MOLDOVA S. A.

Pentru

Degerături

Cereţi **Pernodin Werner**

Laboratorul Farmaciei Const. I. Werner, Iaşi

Mulţumire

D-na Ing. Paulina Miscovici şi Fraţii Oscar şi Adolf Weintraub mulţumesc pe această cale tuturor prietenilor şi cunoscuţilor, care au binevoit să ia parte la inaugurarea monumentelor scumpilor lor dispăruţi, *Samoil şi Bernhard Weintraub.*

New-York, Februarie 1928.

PUBLICAŢIE DE VÂNZARE.

Se aduce la cunoştinţa publică că în ziua de 22 Martie 1928, ora 1 p. m. se va vinde prin licitaţie publică înaintea Tribunalului Iaşi s. 3-a, imobilul din Iaşi, stradela Uzinei No. 10, compus din 3 apartamente de locuinţă, proprietatea D-lui Alex. Sava, începându-se licitaţia de la suma de lei 50.000.

România
Corpul Portărelor Trib. Iaşi
Publicaţiune No. 71
Anul 1928 luna Martie 14

Se publică spre cunoştinţa generală, că conform adresei Jud. Ocol II Urban Iaşi, No. 6305 | 1928, se va vinde prin licitaţie publică în ziua de 7 Aprilie 1928, ora 1 p. m. averea mobilă sechestrată cu procesul verbal No. 73 | 928 de la Neculai şi Virginia N. Andronic la preenţia Prot. Neculai Hodoroabă, avere compusă din: şase scaune, una masă, una maşină de cusut marca „Singer", cinci scoarţe, două tablouri şi două paturi de lemn.

Vânzarea se va face în Comuna Trg. Scuieni Jud. Iaşi, domiciliul debitorilor pe bani gata şi în asistenţa notarului respectiv.

Şef Portărel, B. Stancov
Secretar, Munteanu

Doctor A. Dascăl

BOLI de COPII şi INTERNE VENERICE şi SIFILIS

Tratamentul radical al Blenoragiei acute şi cronice. Injecţiile intravenoase cu Neosalvarsan

Consult. şi tratament:
10—12 a. m. şi 2—8 seara

Iaşi, str. Cuza Vodă 42
(casele Cristofor)
vis-a-vis de Camera de Comerţ

DOCTOR
HERMANN N. MORGENSTERN

Specialist din Viena pentru
BOLI INTERNE ŞI VENERICE
Tratament modern al bolilor
de Stomac, Inimă şi Plămâni
Raze ultra-violete,
Băi de lumină, Elektroterapie.
Str. Cuza Vodă 6
(Deasupra Farmacia Jelea)
Consult. 9-12 a. m. şi 3-8 p. m.

DOCTOR
L. HEITEL
MAMOŞ

De la clinicile din Berlin, Viena Frankfurt

Boli de femei şi naşteri

Str. Săulescu 2 (alături de Biserica Talpararî)
Consultaţiuni 3—6 p. m.
Pentru săraci gratis zilnic.

România
Corpul Portărelor Trib. Iaşi
PUBLICAŢIUNE No. 72
Anul 1928, luna Martie 20

Se publică spre cunoştinţa generală că conform adresei Jud. Ocol II Urban Iaşi, No. 6527 | 1928 se va vinde prin licitaţie publică în ziua de 5 Aprilie 1928 ora 10 a. m. averea mobilă sechestrată cu procesul verbal No. 476 | 928 de la Elena Pastia la pretenţia Dr. S. Fichman, avere compusă din: un automobil marca Dedion Bouton 45 H. P. şi una troică rusească cu patru roţi şi hulube pentru un cal.

Vânzarea se va face în Iaşi, str. Lăpuşneanu 42, domiciliul debitorului pe bani gata şi în asistenţa comisarului respectiv.

p. Şef Portărel, Indescifrabil
Secretar, Munteanu

ORA 3

Guvernul reacţionează contra parlamentarilor opozanţi

Bucureşti 21.— Se anunţă că guvernul intenţionează să declare vacante locurile în parlament ale deputaţilor şi senatorilor naţional-ţărănişti care s'au retras, şi să proclame deputaţi persoanele care urmează pe listele de candidaţi ale partidului naţional-ţărănesc.

In acest caz în judeţele unde naţionalii ardeleni reuşiseră cu lista întreagă, ar urma să se facă alegeri parţiale pentru Cameră.

Pentru toate locurile dela Senat s'ar face deasemenea alegeri parţiale.

D. Duca şi ministrul Angliei.

D. Duca, ministru de Interne, a invitat la d-sa pe ministrul Angliei cu care a avut o lungă întrevedere.

D. Duca a arătat că guvernul rămâne la datorie; că situaţia lui este consolidată şi că nu trebuie să se ţie cont de afirmaţiunile fanteziste ale conducătorilor naţional-ţărănişti.

Consfătuire naţional-ţărănistă

După amiază la ora 6 are loc acasă la d. Mihalache o consfătuire a comitetului de conducere al partidului naţional-ţărănesc. Este vorba ca partidul să convoace încă o întrunire într'un oraş din Bssarabia înainte de marea demonstraţie dela Alba-Iulia.

Agitaţia greco-catolicilor

Clerul greco-catolic precum şi poporănii sunt foarte agitaţi de regimul care li se pregăteşte prin noul proect al Cultelor.

Se agită ideea convocării unui mare sinod al arhiereilor uniţi.

Această idee îngrijorează foarte mult guvernul. D. Al. Lapedatu, ministrul cultelor, are dese consfătuiri cu ceilalţi membrii ai guvernului.

„LA CĂMILA"
JOSEF MARCU

IAŞI, Str. Anastasie Panu 42
Uleiuri, Vopsele, Produse chimice

CULORI pentru ouă

Au sosit 250,000 plicuri din Cehoslovacia, în 8 culori şi 40 modele diferite. Hârtie marmorată şi Lac pentru ouă.
VINDE mai EFTIN ca oriunde

ȘTIRI DIN ȚARĂ ȘI STRAINATATE

Personalitatea lui Andrei Bădăreu

(Continuarea din pag. I-a)

partid, primind doar cu convingere și devotament, evoluția firească a organizațiilor impuse de transformările vremei.

In însărcinările și demnitățile ocupate a fost o pildă vie de conștiință civică: ca administrator al domeniilor Comunei Iași, a fost cel dintâi și aș putea zice cel din urmă care a păstrat cu cerbicie integritatea acestor proprietăți ajunse la discreția uzurpatorilor; ca Președinte al Consiliului județean, a dat dovadă de cea mai completă pregătire în viața economică și agricolă a satelor, îndrumând prin măsuri cuminți și practice activitatea țăranilor pe calea cea bună și rodnică.

A fost un gospodar bun și cinstit și și-a păstrat și păzit cu fanatism răzășia de la Burenești, răzășie care pentru vremurile de azi întrece ca întindere și înzestrare multe din moșiile boierești. Dar a păstrat'o poate și cu gândul pe care—prin actul său de ultimă voință—și l'a exprimat, de a căpătui pe mulți din consătenii săi pe care leg le de împroprietărire i-au neîndreptățit.

Și aceasta încă demonstrează și dovedește cine a fost Andrei Badarău. Suflet sănătos și bun, a făcut numai bine în timpul vieței; a lăsat ca binele să se urmeze în numele său și după moarte. Om cu tact și prevedere, sincer și drept, a răspândit în jurul său numai prietenie și armonie, și de aceia moartea sa lasă un gol așa de simțit.

Organizația partidului național-țărănesc din Iași, resimte prin moartea neașteptată a lui Andrei Badarău, o perdere ce cu greu o va înlocui.

Cuprins de sinceră îndurerare, căci eu personal perd în Andrei Badarău nu numai un prieten politic, dar și un vechi tovarăș și sfătuitor, rog nemîngâiata familie să primească în slaba noastră încercare de mîngâere, dovada sinceră a profundului nostru regret.

Dumnezeu să-l odihnească în pace.

LUCRĂRILE PARLAMENTULUI

20 Mart

CAMERA

In ședința de după amiază, s'a continuat discuția asupra legei de reorganizare a învățământului secundar. Au vorbit d-nii Honoriu Bănescu, dr. Filderman, Hans Otto Roth, și Fr. Conert.

SENATUL

Mitropolitul unit *Vasile Suciu* al Blajului, relevă incidentele de la Tg. Mureș, unde o procesiune religioasă a uniților a fost violent împrăștiată de jandarmi și s'au profanat prapurile sfinte.

D. Al. Lapedatu, ministrul cultelor, arată că manifestanții au rupt cordoanele armatei. Regretă cele întîmplate și anunță că a deschis o anchetă. Vinovații vor fi pedepsiți.

Se continuă discuția asupra legei cultelor. Vorbesc Episcopul Frențiu al Oradiei și preotul ortodox Ciuhandru.

PREGĂTIREA MANIFESTAȚIEI AVERESCANE

CARE VA AVEA LOC DUMINECĂ IN IAȘI

După cum se știe, averescanii încep și ei o acțiune, convocând prima adunare la Iași Duminică 25 Martie.

Averescanii ar vrea să dea acestei adunări proporțiile întrunirilor național-țărăniste și liberale, care au avut loc în Iași.

Și-au anunțat participarea d-nii General Averescu, Octavian Goga, General Coandă, Garofild, Manoilescu, Petrovici, General Rășcanu, Sergiu Niță, Cristi etc.

Vor fi reprezentate prin delegații, toate organizațiile averescane din Moldova.

După cât se anunță, se vor ține două întruniri: la Sidoli și Elisabeta. Majoritatea participanților vor sosi Duminică dimineață.

*

D. I. Petrovici se află în Iași și are zilnic consfătuiri cu comitetul de direcție ieșean, luându-se toate măsurile în vederea manifestației de Duminică.

Unii șefi de sectoare vor pleca în delegații dela anumite puncte din oraș, manifestând pe străzi până la sălile de întrunire.

*

Cele două întruniri, vor fi urmate de un banchet la „Elisée", în onoarea conducătorilor partidului.

După banchet, la orele 5 va avea loc un ceai în saloanele d-lui C. Meissner, unde d-nul General Averescu, va primi și audiențe.

Seara oaspeții vor părăsi Iașul.

*

Un lucru pare stabilit. Guvernul nu pune piedici propagandei ce o fac averescanii în județ în vederea adunărilor de Duminică.

P.

In jurul incendiului din str. C. Negri

Cei doi negustori reținuți la poliție

Incendiul izbucnit ieri la magazinul d-lor Rauch și Haimovici din str. Costache Negri 80, a fost localizat la orele 4 jumătate.

Clădirea în care locuia și d-na Goldman, a fost distrusă și au mai suferit însemnate pagube familiile Bergher, Hefter și Cernes.

Incendiul a izbucnit după o jumătate de oră dela închiderea magazinului, în aceleași condițiuni ca și acum două luni la magazinul Ottoi din str. Ștefan cel Mare.

*

La locul incendiului au sosit reprezentanții autorităților în frunte cu d. Procuror Buzea.

Începându-se cercetări pentru stabilirea cauzelor incendiului, comercianții A. Rauch și M. Haimovici au fost înaintați Parchetului, unde li s'a luat câte un interogatoriu.

Ei susțin că au pagube de patru milioane lei, întrucât a fost distrusă toată marfa ce se afla în prăvălie.

Parchetul a delegat pe d. comisar Mircescu, șeful poliției palatului de justiție, să cerceteze la locul incendiului dacă mai pot fi găsite registrele. Însă cercetările n'au dus la nici un rezultat, căci registrele par a fi fost distruse odată cu marfa, nemai putându-se salva nimic.

Parchetul a trimis pe d-nii Rauch și Haimovici, comisiei IV, unde sunt reținuți la dispoziția justiției. Ei susțin că focul s'ar datori unui scurt circuit electric.

Piața Valutară

Leul la Paris a cotat ieri 15,75; la Zurich 3.22 jum.

Devizele în Capitală au notat: Francul francez 6,35; belga belgiană 22,50; francul elvețian 31,10; lira engleză 787; dolarul 161; lira italiană 8.55 coroana cehă 4.79; Rentenmark 38,60

Sărbătorirea lui PAUL WEGENER la Cernăuți

Cernăuți 21. — In cursul zilei de ieri, marele artist Paul Wegener, a fost invitat la numeroase nofabilități ale orașului.

Aseară direcția Teatrului Național a organizat un spectacol de gală în onoarea marelui artist S'a jucat „Azilul de Noapte" Paul Wegener a luat loc în loja direcției. Sala era arhiplină, cu un public select, în frunte cu capii autorităților. Sute de spectatori au venit în loja lui Wegener, cerându-i autografe.

Inainte de începerea spectacolului, d. Victor Ion Popa, directorul Teatrului Național, a apărut la rampă și a ținut o emoționantă cuvântare, relevând personalitatea lui Wegener și necesitatea întrățirei pe tărâmul artistic.

D. Victor I. Popa a urat lui Wegener un românesc „bun venit", după care publicul a isbucnit în ovații nesfârșite.

D. Paul Wegener, a spus că nu-și închipuia vre-odată să poată vedea „Azilul de Noapte" atât de strălucit montat și atât de perfect jucat. Un astfel de spectacol ar face senzație la Berlin.

— „Imi explic— a spus Wegener—jocul și montarea ideală a „Azilului de Noapte" nu numai prin puterea artistică a regisorului și a actorilor, dar și prin aceia că Dv. sunteți apropiați de spiritul slav, pe care noi și întregul occident artistic, nu-l putem pătrunde în măsura lui justă".

*

Intre alte, Wegener s'a dus în culise unde i-au fost prezentați actorii. Wegener a făcut fiecărui actor în parte cri ica jocului său în mod documentat, în baza technicei moderne teatrale.

Vineri Wegener va sosi în Iași unde va da o singură reprezentație cu „Gândul" de Andreev în sala Sidoli.

Fabrici distruse de incendiu

Un puternic incendiu a distrus marea fabrică de cherestea de pe muntele Ceahlău.

Fabrica era proprietatea cooperativei sătești din Ceahlău. Focul a izbucnit la ora 5 seara, și cu ajutorul sătenilor, focul a putut fi localizat abia în cursul nopței.

S'a stabilit că focul a luat naștere din imprudența unui lucrător.

Pagubele sunt mari.

*

Un alt incendiu a distrus fabrica de oale Herman Titel din Băcești—Roman.

Focul a luat naștere dela coșul sobei, care era defect.

Fabrica nu era asigurată.

x Se continuă cu febrilitate repetițiile piesei **Andreia** ultima lucrare a distinsei literate **Paula Petrea**.

Se știe că rolul principal la această premieră va fi jucat de d-na **Agatha Bârsescu**.

„Andreia" se va juca la Teatrul Național, în seara zilei de 28 Mart.

Un ziar englez

despre antisemitismul din Ungaria

Cunoscutul ziar englez „Daily Express" scrie un articol despre furia antisemită în Ungaria.

„Dacă noi în Marea-Britanie avem oarecari tiîuri în ceeace privește politica de stat și civilizația generală, cari intrec pe ale tuturor celorlalte nații, aceasta se datorește faptului că am încheiat o pace perpetuă cu evreii cu câteva generațiuni în urmă, admițându-i în deplină egalitate înaintea legei, în afaceri, în viața publică și în societate. Pentru aceasta noi am fost răsplătiți din belșug prin loialitatea, spiritul de întreprindere și prin fermentul impuls în toate ramurile de artă, știință și politică cu care evreii au contribuit la formarea vieței englezești.

Aceasta am făcut-o noi englezii, o națiune puternică și mare.

„Ungaria însă, o țară slabă și înconjurată de bănuieli din toate părțile, își permite luxul de a tolera ca antisemitismul cel mai brutal să influențeze pe conducători și înalții funcționari ai acestui stat. Ce nebunie comite această țară, adăugându-și la celelalte greutăți și pe aceia a antagonismului neuitător al evreilor?"

Cercetări

la depozitul Flămânzi

Botoșani. —In urma unui denunț care arată că la depozitul de remonta Flămânzi, s'ar fi săvârșit nereguli, a sosit în localitate, d. Maior Rudeanu, comisar regal la Consiliul de Război al corp IV armată care a început cercetări.

S'au făcut confruntări cu câțiva furnizori. Cercetările continuă.

Z.

Convocarea consiliului județean ieșan.

Consiliul județean ieșan a fost convocat în sesiunea ordinară, pe ziua de 1 Aprilie crt.

In această sesiune se vor executa următoarele lucrări:

Votarea bugetului județului pe anul 1928; verificarea conturilor de gestiune ale județului, pe anii 1925 și 1926; diferite modificări teritoriale; discutarea măsurelor cari trebuiesc luate pentru procurarea hranei populațiunei și vitelor din județ; inventarul județului; precum și diferite alte chestiuni în legătură cu șoselele, școlile, bisericile și sănătatea publică.

INFORMAȚIUNI

x *Oficiosul guvernamental „Viitorul" dezminte că d. Tătărăscu ar fi comunicat d-lui Maniu că partidul național-țărănesc este considerat de liberali ca succesorul lor la guvern.*

x Școala normală „V. Lupu" printr'o adresă înaintată Ministerului de Instrucție, arată că e amenințată să rămâe fără apă, din cauză că pe conducta principală a apei din Timișești s'au făcut numeroase racordări și apa nu mai ajunge până la școală.

x *Atentat contra unui magistrat.* — Soția căpitanului V. Dumitrescu a pătruns în cabinetul I instrucție al Trib. Brăila și a descărcat 4 focuri de revolver asupra judecătorului Mărgărit, dar fără a-l nimeri.

Faptul se datorește neînțelegerilor financiare care au dus la un proces între cele două familii.

x D Ion Lapedatu, fost ministru de finanțe, a fost cooptat director al Băncii Naționale, în locul defunctului Căpitanovici.

x Ziarele anunță că, din cauza schingiuirilor dela poliția Oradea Mare, lucrătorul Rozenfeld s'a aruncat dela etaj în stradă, rănindu-se foarte grav.

x Doctorul **Brener** *specialist mamoș*, boli de femei, consultă de la 2 până la 6 p. m.

x Membrii Uniunei Ofițerilor de rezervă Secția Iași, se întrunesc astă seară ora 6.30, la Serviciul parcelelor Primăria Iași.

x D. procuror general Coroi a plecat ieri la Bacău, pentru a constata mersul cercetărilor în cazul societății „Concordia".

x Aseară la orele 7 a încetat subit din viață la un hotel din Botoșani comerciantul Leopold Blum, din București, Calea Călărași 22.

El suferea de cord.

x Reprezentația de cinematograf care urma să aibă loc Vineri 23 Martie în sala Sidoli, în beneficiul sanatoriului A. T. T. s'a amânat pentru ziua de 4 April, din cauza turneului Paul Wegener.

x Bijutierul Nuhăm Atațchi a introdus ieri la Cabinetul III Instrucție cerere de punere în libertate,

x Duminica, 25 Martie, ora 4 p. m., d. *prof. dr. Hortolomei*, va ține o conferință în Aula Universității, vorbind despre: „Ce putem obține în tratamentul cancerului".

x Dl. Profesor Stamboliu C., va conferența (subiect rezervat) Duminică 25 Martie orele 4 jum. la a 33-a Șezătoare Culturală dată de Casa de Sfat și Cetire „A. D. Xenopol" a funcționarilor C. F. R. Iași.

x *Cantina* organizată de Asociația Creștină a Femeilor, în str. Dancu 5, a început să funcționeze. Masa se servește de la ora 12.15 până la 2 și se compune din două feluri de mâncare foarte bine pregătite, și pâne, totul cu prețul de 15 lei.

Plata se face înainte de masă.

E de dorit ca înscrierile să se facă din ajun, pentru a doua zi.

x *Solemnitate ploasă.*—Ieri a avut loc solemnitatea transportării osemintelor generalului I. Butză, dela cimitirul Eternitatea la gară, în asistența reprezentanților autorităților militare.

Cu acceleratul de seară, la care era atașat un vagon mortuar, osemintele generalului Butză, au fost transportate la București.

x Membrii societății *„Principele Mircea"* pentru protecția copiilor, roagă membrii să se întrunească Vineri 23 Martie 1928, ora 4 p. m. la sediul societății din str. Păcurari 38.

Aceasta fiind a doua convocare, se va ține orișeare număr va fi prezent.

CITIȚI:

Domnul dela MURANO

de STEJAR IONESCU

Cinci admirabile nuvele: *Domnul de la Murano.— Catiușa.— Zâna Fumului. — Intermezzo.—Iubirea lui Dionis.*

Prețul unui volum 60 LEI

x Sâmbătă 24 a. c. ora 5 p. m. are loc adunarea generală a membrilor filialei Societății naționale *Crucea Roșie* la sediul ei din strada Toma Cozma 5. Fiind a doua convocare, adunarea se va ține ori care ar fi numărul membrilor prezenți.

Dată fiind importanța chestiunilor ce se vor discuta și hotărârilor ce trebuesc luate, toți membrii filialei sânt rugați a nu lipsi.

x D. inspector general C.F.R. Gh. Scutaru a inspectat azi Banca Populară C. F. R. Iași și Casa de Sfat și Cetire „S. D. Xenopol" a funcționarilor C. F. R., rămânând pe deplin satisfăcut de mersul acestor două instituțiuni economice și culturale.

Adunarea generală a Băncei Populare C. F. R. Iași va avea loc Duminică 25 Martie orele 9 dim. în localul Căminului Cultural C. F. R. Râpa Galbenă.

x In legătură cu descoperirea osemintelor omenești într'o lutărie din Ciurea-Iași, s'a stabilit că ele au vechime de peste 5 ani și aparțin probabil unui săpător care și-a găsit moartea în timpul lucrului.

x *Combaterea tuberculozei.* — Ministerul sănătății și al ocrotirelor sociale, a intervenit pe lângă prefectura județului nostru, de a se lua măsuri pentru înscrierea atât în bugetul județului cât și în bugetele com.rurale, suma trebuitoare pentru constituirea de așezăminte necesare prevenirii și combaterea tuberculozei

x Sâmbătă se închide expoziția Alexandrescu—Mavrogheni.

Persoanele care au reținut tablouri, sunt rugate a le ridica.

x **Concert la 2 piane** dat de d-na Aspasie Sion-Burada și Radu Constantinescu profesori la Conservator în seara de 6 Aprilie 1928 pentru repararea Bisericei „Buna Vestire".

Pe program: Mozart, Saint-Saëns, Reinhold și Rachmaninoff.

Biletele la Brașcu.

Spectacole — Distinsa și excelenta trupă Wikt din Varșovia sub conducerea d-nei Kaminska și a d-lui Turkof, revine în curând în orașul nostru și va da un ciclu de cinci reprezentații. Ea părăsește Europa și cu ocazia trecerei pe la noi — ultima etapă — ne va oferi acest ciclu de 5 piese premiere, absolut noui pentru țara și orașul nostru.

Vor fi reprezentate: Avarul de Moliere, — Zodia de Charles Méré, — Norocul Saracului de Iuskewitz, — Nunta Condamnatului de Iuskevici și Nora de Ibsen.

Biletele s'au pus în vânzare și se pot obține depe acuma la Cassa Teatrului Sidoli.

— Matahary, dansatoarea roșie, implicată într'o afacere de spionaj, a plătit cu prețul vieței nev novația ei. Toate peripețiile prin care a trecut nenorocita femee, invidia, infamia unui curtezan, orgiile la curtea țaristă sunt cuprinse în emoționanta dramă de azi de la Cinema Sidoi. Superba interpretare datorită celebrei tragediane ruse Magda Sonia cu întregul ansamblu din Rasputin. — In curând Gösta Berling de Selma Lagerlöf, celebra romanțieră scandinavă premiată cu marele premiu Nobel.

„OLEA"

AVIZ IMPORTANT

Populațiunei Evreești

Direcțiunea fabricei „OLEA" aduce la cunoștința generală, că în vederea apropiatelor sărbători de Pași, a produs o cantitate de unt-de-lemn special, *în condițiuni prevăzute de ritul mozaic și sub strictul control al Rabinatului Comunității Israelite.*

Acest unt-de-lemn de calitate cu totul superioară și care înlocuiește cu desăvârșire untura de pasăre atât de costisitoare, fabrica „OLEA" l'a distribuit *în butoae absolut noui și zincate* tuturor magaziilor de coloniale evreești din localitate și de la cari populațiunea israelită este invitată a se aproviziona din timp, cererile fiind extrem de numeroase.

Spre a nu fi indus în eroare, se recomandă consumatorului, de a se convinge în persoană la cumpărare, de prezența în magazinul de coloniale a *butoiului nou de metal*, prevăzut pe unul din funduri atât cu emblema roșie **„Olea extra vierge"** *cât și cu certificatul de control al Rabinatului.*

DOCTORUL
R. DAMSKER
str. Ghica-Vodă No. 44-46
MEDICINA INTERNA,
SIFILIS și GENITOURINARE
tratează prin
DIATHERMIE
Bolile interne, reumatismul, guta, nevralgii, etc.
Bolile urinare și boli de femei
Cons. 8—11 a. m. și 3—7 p. m.

DOCTOR
N. L. Birnberg
Specializat la Paris
Boli interne, boli de femei Naștere.
Tratamentul bolilor de Inimă, plămâni
Curenți de Inaltă Frecvență
IAȘI—STR. CUZA VODA No. 1
(vis-a-vis de Farmacia Jelea)
Consult. 10-12 a. m. și 3-7 p.m
Pentru saraci zilnic gratuit

CRONICA PLASTICA

Expoziția pictorului St. Tarasov

IN PALATUL „VIEȚII ROMÂNEȘTI"

(Continuare din pag. I-a)

decât cu sănioța; *Fata din Techirghiol* (33) cu acea expresie jovială, plină de viață și tinerețe; *„Cocuța cu broboada roșie"* (13) a cărei naivitate o prinde așa de bine,... și atâtea altele sunt tablouri ce te reține în fața lor.

„Crisanteme" (63-64-65) *„Bujorii"* (27-53) *„Trandafirii"* (18-48) *„Pansele"* (57) sunt pline de viață și frăgezime. Ceia ce e mai original în flori, e fondul de o gamă de culori, apropiate în ton, care reflectează mai bine subiectul și care dă impresia unui peisaj.

Fiu al deltei, d-nul Tarasov, ne-a adus câteva marine.

„Lacul Tekirghiol" (19) caracterizează atât de bine cerul Dobrogei,—și *Malul Tekirghiolului* (59) real și simplu redat, merită toată atenția.

Nu putem trece cu vederea nici rusticele peisage. Așa avem: *„Gospodăria"* (3) tăcută, cu ușile și ferestrele închise, ai cărei stăpâni s'au dus la munca câmpului; „Case turcești" (31) îmbătrânite de vremuri și Stâna (1) în simplicitatea acelei vieți singuratice, pe care o cântă ciobanii în doinele lor.

Talentul, imaginația, și spiritul fin de observație au asigurat domnului Tarasov succesul moral. Ieșenii îi pregătesc pe ce material.

Maurel Suveianu

BIBLIOTECA UNIVERSITĂȚII IAȘI

Biblioteca Universității Loco

ANUL XXIV No. 6254 — 3 LEI EXEMPLARUL — VINERI 23 MARTIE 1928

ABONAMENTE
Lei 1000 . . . un an
„ 500 . . . „ 6 luni
„ 300 . . . „ 3 luni

OPINIA

ZIAR POLITIC COTIDIAN

ANUNCIURI se primesc la toate Agențiile de Publicitate și la Administrația ziarului Iași—Str. Gh. Mârzescu 17

IN JURUL UNEI ATITUDINI
„DEMOCRATICE“

La marea demonstrație a opoziției, care a avut loc Duminecă în Capitală, d. D. R. Ioanițescu a salutat solemn muncitorimea în persoana d-lui I. Cristescu și și-a exprimat indignarea că muncitorii n'au nici un reprezentant în parlament.

Foarte frumos. Dar e locul a face unele observațiuni.

Era o vreme cînd muncitorimea se putea organiza liber, își exprima nestingherit dorințele, își reclama drepturile și își trimetea reprezentanți în parlament. Această situație cetățenească a fost zdrobită de guvernul averescan, în anii 1920-1921.

Pe atunci, d. D. R. Ioanițescu era mare fruntaș averescan, ministeriabil și leader al majorității guvernamentale.

Nu ne amintim ca, pe atunci, d. D. R. I. să fi salutat muncitorimea și să fi exprimat nevoia ca muncitorii să-și aibă reprezintanții în parlament.

Ba ceva mai mult. Existau atunci câți va deputați socialiști, între care și d Cristescu. In disprețul celor mai elementare principii constituționale, acei deputați au fost arestați și maltratați în închisori în mod degradant. Ne amintim descripțiile revoltătoare a brutalităților suferite de d. I. Cristescu.

In acel timp, d. D. R. Ioanițescu leader parlamentar — purtator al sentimentelor exprimate Duminecă— ar fi fost în rol să protesteze și în special să dezaprobe purtarea guvernului față de deputații muncitorimei.

Dar d. Ioanițescu a stat cuminte și mut, ocupându se de interesele dumisale materiale.

Nu-l preocupa muncitorimea și n'avea timp să i trimită saluturi; nu simțea nici o afinitate cu d. Cristescu. Leaderul era un perfect averescan, făcându-se complice cu metodele oligarhice de guvernare.

Iar astăzi cînd cine știe din ce împrejurări și interese, d. D. R. I. a devenit național-țărănist, exponent al democrației și autor al planului revoluției cu căruțele, se grăbește a saluta muncitorimea și — fatalitate! — chiar în persoana d lui Cristescu.

S'ar putea obiecta că un om politic nu trebue să se ankilozeze în anume idei și sentimente, ci să evolueze și să se adapteze împrejurărilor mereu schimbătoare.

Așa este. Are drept și d. Ioanițescu să se transforme din oligarh în revoluționar cu căruțele. Dar omul politic nu-i obligat să fie demagog și cinic. Dacă d. D. R. I. a fost complicele unui regim de asuprire cumplită a clasei muncitoare, ar trebui să aibă decența de a nu evoca timpurile propriilor pacate și să-și ție anumite saluturi în buzunar.

Altfel, ajungem să facem confuzie între „oligarhi“ și „democrați“ și simțim îndemnul a repeta vorba poetului:

„Toți o apă și'un pământ“!

C. R. Ghiulea

ASPECTE

VEGENER

In timp ce Bucureștii, prin grația impresarilor, au parte de reprezentații teatrale de primul rang, orașul nostru este lăsat în părăsire; explicația nu s'ar putea găsi în nimic—pentrucă, în definitiv ieșenii nu sânt mai prejos în ceeace privește gustul artistic decât publicul flotant care umple sălile de spectacol ale Capitalei. Nepăsarea doar a impresarilor poate fi singura cauză că dela turneul Moissi, noi n'am avut parte de nici un spectacol străin—pe Ventura o socotim a noastră și piesele eftine ale lui Verneuil—chiar jucate de Elvira Popescu—n'au putut compensa lipsa ansamblurilor de mare anvergură dramatică.

A trebuit ca impresar să devină ocazional un camarad de gazetărie, pentru ca Iașii să fie al doilea oraș din itinerarul pe care marele tragedian Paul Wegener îl fericește cu resursele sale artistice.

Venirea lui Wegener la noi trebue să fie considerată așa cum este: un eveniment. Și trebue să subliniem importanța culturală a acestui eveniment; Firmin Gémier a pus anul trecut bazele asociației europene pentru înfrățirea prin teatru a popoarelor și a reușit să creeze spectacole franceze la Berlin și Viena cu schimb german pentru Paris.

Asociația lui Gemier poate face mai mult decît Geneva și Locarno, pentru că ea se adresează sufletului omenesc, iar nu interesului egoist personal; și desigur că pentru apropierea foștilor dușmani terenul artei unde se poate emoționa egal și francezul și germanul, este mult mai aproape decît limbajul abil diplomatic, ipocrit și cu ascunzișuri.

Cooperația intelectuală, lansată cu brio de Liga Națiunilor, noi o înțelegem numai în sensul cooperării forțelor intelectuale pentru înlăturarea spiritului șovin, pentru ridicarea nivelului pur uman al popoarelor, pentru îndreptarea tuturor națiunilor pe făgașul eliberării din ghiarele rivalităților politice ducând la război.

Sub aceste auspicii și cu aceste convingeri, noi primim vizita lui Paul Wegener ca un început al turneelor cari să aibă și alt scop decât acela de a face rețete cât mai mari; un început al apropierii noastre de cultura occidentului dela care avem încă de învățat și căreia,—fără să ne

(Continuarea în pag. 4-a)

Din toată lumea

In căutarea lui Hinchcliffe.—Un locuitor din Terra-Nova afirmă categoric că a văzut un aeroplan în ziua și ora când era socotit că trebuia să zboare pe acolo Hinchcliffe și însoțitoarea lui, Miss Mackay.

Dealtă parte, unii martori afirmă că au văzut un aeroplan căzând în pădurile din regiunea Greenville (Canada). S'au luat dispoziții să se facă cercetări în această direcție,

Ne temem însă că-i vorba de speranțe deșarte, cum a fost și în cazul nefericiților Nungesser și Coli.

*

Casă rotundă. — In Anglia a început a se construi un sistem de case, în formă circulară (rotundă), cu multe ferestre de jur împrejur și cu acoperiș de sticlă. In acest chip, casa e puternic luminată; iar prin forma circulară (neavând unghere unde să se stringă praful) se poate păstra o curățenie perfectă.

E totuși o simplă „distracție arhitectonică, de o utilitate discutabilă.

*

Sanatoriu aerian. — Un medic rus a inventat un fel de sanatoriu aerian, pentru folosința bolnavilor de tuberculoză. E vorba de o platformă largă, construită dintr'un material ușor și pe care se află pat, masă și tot confortul necesar omului.

Această platformă e ridicată în văzduh de către baloane sferice, și fixată cu fringhii de pământ.

In acest chip, orcînd și în orce loc, tuberculoșii pot respira un aer tare și curat, cași cum s'ar afla la stațiunile speciale din Elveția.

*

O piele roșie foarte bătrână.—Se anunță din Sydney (Noua Scoție, Canada) că Jos Paul, ultimul indian nicmac pur sânge din întreaga provincie, a murit la vrâsta de 112 ani. El putea să povestească episoade din războaele între coloniî francezi și piele-roșii, din îndepărtatele epoci ale istoriei Canadei.

*

Italia își protejă muzica Ministrul italian al instrucției publice, d. Fedele, a ținut un discurs în care a arătat măsurile luate de guvernul fascist pentru încurajarea artelor și în special a muzicei. De azi înainte, a spus ministrul, nici un comerț nu va fi autorizat dacă jumătate cel puțin din program nu va fi consacrată operelor naționale. Se va creia în curând un institut istoric al muzicei italiene, al cărui scop va fi să scoată din uitare bogățile melodice pe care nici o altă țară nu se mai poate lăuda că le poseoă.

Sărbătorirea
d-lui Charles Adolphe Cantacuzene la Paris

Paris 22.— Societatea Manuscriselor Autografe a oferit un banchet de 200 tacâmuri, în onoarea poetului Charles Adolphe Cantacuzene, ministru la Legația României din Paris. Banchetul a fost prezidat de d. Louis Barthou, ministrul Justiției și au asistat deasemenea d. ministru Diamandy și personalul Legației române.

Au ținut toasturi poetul Jean Royere, care a făcut elogiul operei literare a sărbătoritului, d. ministru Barthou și d. Cantacuzene, care a mulțumit. D. Olimp Grigore Ioan a citit o baladă dedicată d-lui Cantacuzene, apoi s'au citit câteva poeme de poetul sărbătorit.

IN EXTREMUL ORIENT

Un birou la Tokio pentru pregătirea manifestelor electorale, cu prilejul recentelor alegeri care au avut loc în Japonia.

O femee despre femei
Intre gospodărie și profesiuni publice

Distinsa scriitoare franceză, d-ra Claude Dazil, publică în „Le Journal“ un sclipitor articol despre femei și feminism. Ea constată, cu oarecare melancolie, că femeile au reușit prea puțin în profesiunile pe care le exercită, neatârnate de bărbat; și nu aprobă pe acele femei care se plâng contra bărbaților de eșecul ce-l suferă ele în viața socială.

D-ra Dazil recunoaște calitățile femeii în toate direcțiile, dar arată că însăși femeia e gata să abandoneze totul în schimbul amorului.

„Barbatul nu-și trădează sexul aproape niciodată. Dar femeia, îndată ce iubește puțintel, trădează lumea întreagă, și pe ea însăși, în profitul unuia singur. *Toulet* scriia ingenios: „Ele nu iubesc amorul, ci sclăvia; și acea duioșie de a se supune“. Și asta rămâne deocamdată teribil de adevărat.

„Aproape toate femeile care au întreprins o carieră plină de dificultăți, convin că sânt gata s'o părăsească la primul semn al bărbatului. E e stau aplecate pe Cod și D geste dar pândesc cu coada ochiului barbatul care poate veni să le smulgă de la așa ocupați“.

Și concluzia?

Nu poți servi la doi Domni. Femeia care vrea să exercite profesiuni publice, pe cont propriu, trebue să renunțe cu desăvârșire la instinctul casnic și să nu mai gândească la trebile gospodăriei. Sau una, sau alta; căci amândouă atribuțiile nu se împacă.

In pag. III-a

Ultima Oră

O DOVADĂ

Mai curând decât ne așteptam, s'a produs un fapt în sprijinul tezei noastre că opoziția nu trebuia să părăsească parlamentul.

E vorba de brutalitățile săvârșite la Tg Mureș împotriva unei procesiuni religioase.

Faptul trebuia imediat discutat și dezaprobat de la tribuna parlamentară. Insă la Cameră nu s'a spus nici un cuvânt. N'a avut cine să vorbească, de oarece opoziția s'a retras. O scurtă discuție s'a făcut la Senat, datorită unui Mitropolit unit. Și atâta tot. Lucrurile vor intra repede în umbră,—spre satisfacția guvernului.

Și tocmai e vorba de o chestiune care putea fi agitată politicește, în legătură cu importanta problemă a regimului cultelor.

Dar opoziția s'a retras, lipsind de la datorie, și comițând o greșală nelertată. X.

Eșecul sovietelor la Geneva

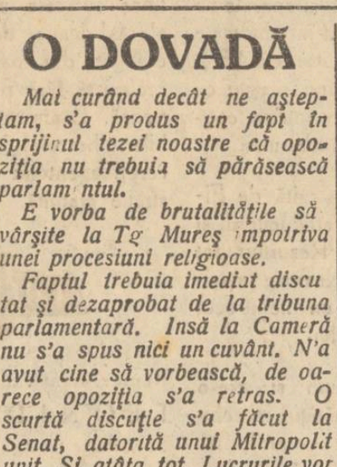

Litvinov delegatul Rusiei sovietice la Geneva, ale cărui propuneri de dezarmare generală au fost respinse de comisia internațională.

Portăreii și legile
de ARTHUR SION

Nu are nimeni pretențiunea ca Portăreii să fie cunoscători ai legilor generale. Dar li se poate pretinde, ca ei să cunoască legile de competința lor. Deasemenea li s'ar putea pretinde, ca ei să citească lămurit, să interpreteze rațional și să aplice desigur și legal, cela ce este scris la carte, cel puțin în legile de competința lor.

Așa de ex: ei fac o greșită interpretare, credem, art. 5 §, 17 din noua lege a timbrului, promulgată în anul expirat și pretind, că în conformitate cu mențonatul articol, afiptele (edictele e publicație) să fie timbrate cu 10 lei, fie că se transmit părților, fie că se afig numai la locurile determinate de lege.

Nu vor, prin urmare, să ție seamă de textul categoric al legei, care prevede, că: *numai afiptele ce se transmit părților, se timbrează cu 10 lei* și aceasta în anumite cazuri; timbrul putând fi și inferior (2 lei). Când le opui textul art. 12, din legea timbrului care prevede că: *afișele de ori-ce natură, expuse ved rei pentru reclamă, sau publicitate*, sunt impuse la *taxe de 10 și 40 bani*; îți răspund că aceasta privește pe tipografi, pe agenții de publicitate. De unde?

Așa fiind, mă'ntreb, dacă Dl. Ministru respectiv, nu ar face bine, ca printr'o circulară să lămurească cazul, dat fiind că legile fiscale sunt destul de împovărătoare, atunci când ele sunt aplicate așa cum sunt tocmite; dar devin și mai împovărătoare când ele sunt interpretate în mod greșit, de anumiți agenți, care le și aplică.

Și mai departe, în altă ordine de idei, tot Portareii (vorbesc de cei localnici în special și mai ales de unii din ei), interpre-

(Continuarea în pag. 4-a)

Seminarul de Slavistică

Partidele politice în Cehoslovacia

Vineri 16 Martie c., *Seminarul de Slavistică* al Facultății de Litere de la Universitatea din Iași și-a ținut obicinuita-i ședință săptămânală. A luat parte—pe lângă d. *profesor I. Ilie Bărbulescu*, directorul Seminarului, un mare număr de studente și studenți. A ținut conferință domnișoara *Maria Ionescu*, studentă în anul întâi, vorbind despre *Partidele politice în Cehoslovacia*. Conferențiara a spus, între altele, urmatoarele ce dăm aci în scurt rezumat:

Știm că un partid politic este o grupare de indivizi cari țintesc să guverneze și să administreze un stat. Numărul partidelor și importanța lor sunt deseori în raport direct cu varietatea etnică și spiritul democratic care domină în statul respectiv, pe lângă diversitatea ideilor cari însuflețesc programul lor.

Referindu-ne la Cehoslovacia, mulțimea partidelor existente se justifică prin aceia că statul cuprinde următoarele naționalități: cehoslovaci, germani, unguri, polonezi, ruteni, evrei, egal îndreptățiți la viața publică. Se adaogă apoi Boemia, Moravia și Silezia cari au avut și sub vechiul regim „diete“ separate cari le îngăduiau să aibă o oarecare viață parlamentară proprie.

Voi cerca a reda cât mai concis, în cele ce urmează, aspectele diverselor partide actuale din Cehoslovacia.

Partidul democrat național tinde a grupa toate clasele naționii: lucrători, comercianți, funcționari, institutori și profesori.

Idele precumpănitoare sunt: 1) apărarea caracterului național al statului cehoslovac, 2) în afară duce, totuși, o politică slavofilă, 3) libertatea vieții economice, deci respinge intervenția statului, 4) Neutralitatea în privința bis ricii și catolicismului.

Partidul micilor lucrători. Programul cuprinde apărarea intereselor economice ale acestor clase în opoziție cu partidul național-democrat care apără marea industrie c) *Partidul național al muncii* fondat în 1925 prin gruparea elementelor nemulțumite din partidul național-democrat.

Partidul național-slovac a fost constituit în 1921 de către disidenți partidului țărănesc și rural slovac, cu scop de-a face propagandă pentru autonomia Slovaciei.

Partidul republican cenoslovac compus din agricultori. Principiile conducătoare au fost conservatoare, apoi după 1907, au devenit un factor de progres.

Partidul agrarian conservator fondat în 1925 a grupat elementele conservatoare din partidul republican, ca protestare pentru sacrificarea intereselor rurale pentru acele socialiste.

Partidul social democrat cehoslovac, cel mai important și mai vechiu (1878), a luptat pentru sufragiul universal, instituit în Austria în 1907 și pentru îmbunătățirea soartei lucrătorilor, pentru organizarea sindicatelor, dar a luptat mai ales pentru formarea statului cehoslovac.

(Continuarea în pag. 4-a)

INSUREcȚIE IN FLOTA ENGLEZĂ

Vasul de linie „Royal Oak“ din escadra engleză a Mediteranei, unde s'a petrecut o misterioasă răscoală, asupra căreia amiralitatea engleză păstrează secret. Amiralul Collard a fost debarcat în insula Malta luîndu-i-se comanda. Doi ofițeri superiori au fost traduși în judecată.

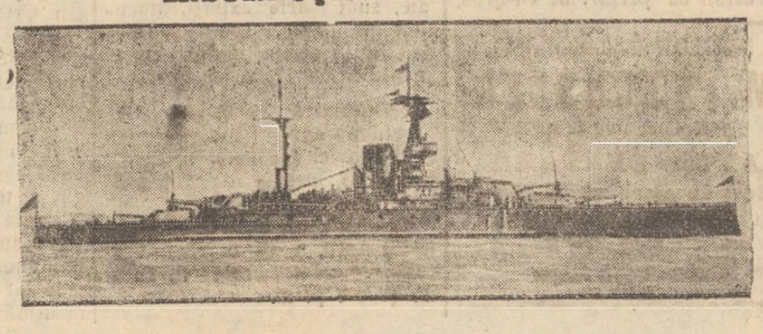

O maşină mare sub toate raporturile, afară de dimensiuni şi de preţ

Cu dimensiunile sale reduse, Chevrolet-ul e singurul automobil, care prezintă caracteristicile unei „maşini mari", cu un preţ extrem de mic

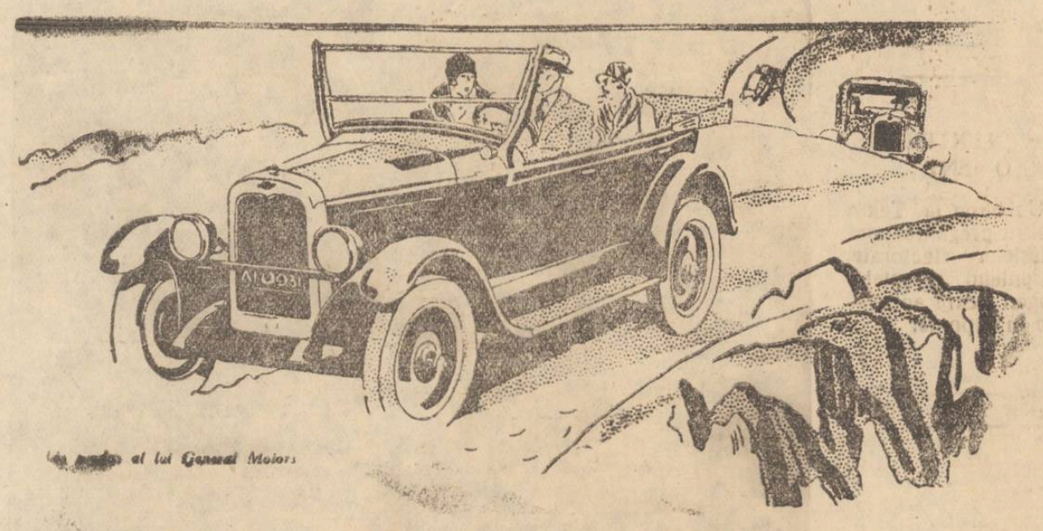

Un mecanism perfect şi aparate de conducere cari sunt întrebuinţate la maşinile mari. Un motor cu 15% mai puternic ca al oricărei maşini cu preţ mic, — protejat printr'un epurator de aer şi un filtru de ulei.

Caroserie închisă construită de Fisher şi desăvârşită prin strălucitorul şi durabilul email Duco. Resorturi tot atât de perfecte ca acelea ale maşinelor mari, asigurând un neîntrecut confort în timpul mersului.

Toate acestea, precum şi vre-o douăsprezece alte îmbunătăţiri în echipament şi aparatele de control, fac ca automobilul Chevrolet să se identifice cu cele mai sănătoase tradiţii ale fabricaţiei de maşini mari şi i-au câştigat din partea cumpărătorilor o preferinţă fără pereche, în lumea întreagă. Examinaţi frumoasele automobile Chevrolet în sala de expoziţii şi cereţi agentului să vă facă o demonstraţie gratuită.

CHEVROLET

Reprezentant exclusiv pentru România:
LEONIDA & Co. S. A.
Sucursale şi Agenţii în toată România
BANCA MOLDOVA — IAŞI

CHEVROLET

Puteţi cumpăra un Chevrolet cu 155.000 lei

Un interesant proces

la Consiliul de Război

Consiliul de războiu din localitate, a fixat pentru primele zile după vacanţa de Paşti judecarea procesului intentat maiorului Boncin şi loct. ad-tor Dăscălescu fost într'un regiment din Chişinău.

Cu ocazia unei descinderi inopinate făcute în anul 1922, la casa loct. ad-tor Dăscălescu, s'a găsit o lipsă de peste 1.700.000 lei.

Întrebat unde sunt banii, loct. n'a putut spune decât că i-a cheltuit. La percheziţia făcută în casa lui, s'au găsit recipise de consemnare de la Ad-ţia Financiară Chişinău, prin care se constată că loct. Dăscălescu, a depus acolo ruble, în valoare de aproape 2 mil., pentru a fi preschimbate în lei.

Aceste ruble, preschimbate în lei, valorau aproape 9 milioane lei.

Locotenentul a fost imediat arestat şi dat spre instruire d-ui maior Boncîu pe atunci comisar regal.

După un timp, Parchetul militar din Kişinău a primit un denunţ că Ad-ţia financiară a achitat cele aproape 9 milioane lei, pe recipisele rublelor consemnate de loct. Dăscălescu.

Se deschide o anchetă care stabileşte că într'adevăr aceasta sumă a fost încasată cu recipisele ce erau ataşate la dosar.

Verificându-se dosarul se constatată că în loc de recipisele rublelor, se afla depusă la dosar recipisa sumei de 1,700.000 lei, exact suma găsită lipsă la loct. Dăscălescu.

In cele din urmă, ancheta fiind terminată, atât maiorul Bonciu cât şi locotenentul Dăscălescu, au fost daţi în judecacată pentru însuşire de bani publici.

Condamnaţi de consiliul de războiu Kişinău, ambii au făcut recurs, care a fost a fost admis.

Procesul s'a judecat din nou în faţa consiliului de războiu din Craiova care, a preschimbat calificativul în abuz de autoritate reducându-le pedeapsa.

Inculpaţii au făcut din nou recurs care a fost admis, trimiţându-se dosarul la Iaşi, spre a se judeca din procesul.

Schimbarea voltajului electric

în cartierul Tătăraşi

Societatea Comunală de Electricitate din Iaşi aduce la cunoştinţă abonaţilor săi din străzile specificate mai jos, că începând de Miercuri 28 Martie 1928 se pune în funcţiune curentul trifazat 220 | 380 Volţi. Deci sunt rugaţi a înlocui actualele becuri cu cele de 220 Volţi, iar domnii abonaţi care au motoare le vor înlocui cu motoare de 380 Volţi.

Strada Tătăraşi începând de la Bulevardul Brătianu, strada Ioan Creangă până la Abator, str. Gălăţeanu, Mahalaua Armenimei, Tufescu, str. Dăncinescu, stradela Dăncinescu, Sadoveanu din vale, str. Calaraşi, Trompeta, Fulger, Verdeş, Plăcerilor, str. Mutu, Paşcanu, Moara de Vânt, Pompierilor, str. Eternitate dela Casa Matei până la Cimitir, str. Spancioc, Stroici, Jelea, Dragoş, stradela Stihi, str. Deliu, Stejar şi Fântânilor str. Răchiţi şi o parte a străzei Rojniţa din spre Răchiţi.

Societatea Comunală de Electricitate din Iaşi

Erupţiile pielei

Pomada Cadum potoleşte şi vindecă orice iritaţie sau umflătură a pielei şi asigură nopţi de somn liniştit persoanelor cari suferă de ani de zile de afecţiuni cutanate. Mulţe suferinţe sunt evitate întrebuinţându-se la timp Pomada Cadum contra eczemei, coşurilor, pecinginei, erupţiunilor, cojirii, blândei, cojilor depe buboae.

Crima unui copil

Cu o lovitură de băţ, el ucide un tovarăş de joacă

Botoşani — Parchetul local a fost înştiinţat de o crimă horoasă săvârşită de un copil.

Mai mulţi copii din Ştefăneşti se jucau în faţa caselor părinteşti.

La un moment dat, izbucni între ei o ceartă care a degenerat în bătae.

In toiul luptei, copilul D-tru C. Racu care se înarmase cu un ciomag, a lovit în cap, pe tovarăşul său de joacă Ion Crăcănescu.

Lovitura a fost dată cu aşa putere în cât cel lovit a căzut mort la pământ.

Copilul criminal a fost arestat.

Din Bârlad

Bârlad *Vizită.*— D. colonel Dimitrie Levidis, Adjutant al M. S. Regelui George al Greciei, însoţit de Domnul C. Bolomey, inspectorul moşiilor regale, a vizitat Orfelinatul Agricol „Ferdinand" din comuna Zorleni jud. nostru, întemeiat de defunctul Rege Carol.

Domnia sa a rămas adânc impresionat de felul cum este condus acest Orfelinat şi a adus mulţumiri D-lui Teodor Popovici, Directorul Orfelinatului cum şi la cellalt personal.

Mărioara Ventura la Bârlad. Eri a sosit în localitate d-na Mărioara Ventura pentru a juca la Teatrul Carol „Pavilionul cu Umbre". Celăţenii intelectuali din localitate cum şi Liga Culturală, au făcut distinsei artiste o grandioasă primire, cu muzica militară, în gară.

Sandu

INFORMAŢIUNI

x *Accident în gară.*—Ieri după amiază un accident s'a întâmplat în gara locală. Pe când lucrătorul Const. Dima, dela depoul staţiei, lucra la curăţirea unui canal, o maşină i-a retezat mâna dreaptă. Nefericitul lucrător a fost internat în spitalul Sf. Spiridon.

x D. Ioan Piţu, concesionarul şi proprietarul automobilelor de curse de pe şoseaua Iaşi-Sculeni, găsind zilele trecute în maşină un pachet cu 7000 lei, l'a înapoiat d-lui farmacist Moise Litvac din Sculeni, care îl pierduse.

Fapta vorbeşte de la sine.

x BISERICEŞTI.— Mitropolia a aprobat un concediu de o lună călugăriţei Maria Avram, din mânăstirea Agapia.

— I. P. S. S. Mitropolitul Pimen şi-a anunţat sosirea pe Sâmbătă.

— Ministerul de industrie şi comerţ, a acordat o subvenţie de 50,000 lei, pentru amenajarea atelierilor de la mânăstirea Agafton.

x D. Mihai Butnaru, din str. Ipsilante, a reclamat poliţiei că Iou Dăscălescu din str. Nicolina, i-a furat suma de 20.000 lei, din buzunar, pe când se afla în cârciuma d-lui Copel Abramovici din str. Col. Langa Dăscălescu a fost dus la poliţie. Pe drum el a încercat să-l mituiască pe sergent cu 20 lei, fără să reuşească.

x In com. Cotnari-Iaşi a fost arestat individul D. Radu, care este autorul unui furt.

Cu acte dresate, individul a fost înaintat parchetului.

x Agentul Ostapovici, dela Brigada de Urmărire a arestat pe Petre Darie, din Şoseaua Moara de Foc, cunoscut pungaş de buzunare.

El a încercat să-l mituiască pe sergent cu suma de 280 lei, pentru a scăpa.

N'a reuşit însă.

x Un cetitor ne roagă să arătăm celor în drept că străzile Voivideniei, Enescu şi Stroescu, n'au sergent de noapte şi locatarii acestor străzi puţin circulate, sunt foarte expuşi, atacurilor de noapte, sau furturilor de felul celuia întâmplat la şcoala Notre Dame de Sion.

x Duminică 25 Martie se va deschide expoziţia pictorului N. Popovici (profesor la Liceul Naţional), în sala de lîngă Elisée, str. Lăpuşneanu.

Expoziţia va fi deschisă până la 29 April, şi va putea fi vizitată zilnic între orele 10-12 a. m. şi 4-8 p. m.

x *Pentru colonia şcolară.* — Vineri 23 Martie orele 8.45 seara va avea loc la Teatrul Naţional o reprezentaţie teatrală, în folosul Soc. Colonia şcolară „Spiru Haret".

Se va juca: *Secretul lui Polichinelle*".

Publicul care a încurajat în totdeauna această societate, este rugat să ia parte la această reprezentaţie, având în vedere frumosul scop ce urmăreşte societatea, trimiţând în colonie pe copii debili şi nevoiaşi.

x *Inecaţi în Prut.*—Locuitorii N cu Dimu, Neculai Trofin şi un vecin al acestuia, toţi trei din Huşi (mahalaua Bulgari), s'au înecat în Prut în dreptul satului Pogăneşti, pe când voiau să treacă râul pe ghiaţă.

x Consiliul de Higienă al oraşului a fost convocat pentru ziua de Marţi 27 Martie.

D. dr. C. Tănăsescu, medicul şef al oraşului, va face o dare de seamă asupra situaţiei sanitare a laşului.

x TEATRALE. — Astă-seară Teatrul Naţional reprezintă pentru a 6-a oară marele succes al stagiunii *„R. U. R."*, piesă utopică şi colectivă de Karl Ciapek.

Rolurile principale sunt susţinute de aceiaşi actori cari i-au prilejuit izbânda.

— Sâmbătă 24 Martie pentru a 7-a oară: *„R. U. R."*

— Duminică 25 Martie în matineu se reia în aceiaşi sugestivă montare, romanul dramatizat *„Crimă şi Pedeapsă"* a lui F. Dostoiewsky.

Rolul lui Raskolnikoff este interpretat de data aceasta — de dl. *Aurel Ghiţescu.* In Sonia, apare d-na *Anny Braesky.*

— Seara se joacă *„O noapte furtunoasă"* de I. L. Caragiale, cu d-nii Vernescu-Vâlcea, N. Meicu, Justin Handoca, I. A. Nosek şi d-nele Didina Castriş, Lucia Popescu etc.

— Marţi se reprezintă pentru prima oară în această stagiune: *„Stane de Piatră"* de Suderman. Dl. *I. C. Damira* deţine rolul principal.

x *Un gospodar atacat în str. Albineţ.*—Eri noapte, locuitorul Gh. Creţu din str. Albineţ, aprod la Curtea de apel Iaşi, a fost trezit de latratul câinilor din curte. Omul ieşind din casă, i-s'a părut că uşa grajdului este deschisă. Indreptându-se spre grajd, un individ înalt s'a repezit asupra lui apucându-l de gât şi trântindu-l la pământ.

Lupta a durat un timp, până când aprodul a fost ameţit cu o lovitură dată în cap.

Hoţul apoi a dispărut, lăsând în urmă nişte saci şi o frânghie,

Societatea de Asigurare „Regina Maria"

(din Iaşi, Piaţa Unirei, colţ cu Săulescu)

Atrage atenţia publicului asupra poliţelor de asigurare pentru mariaje lichidate de la 1 Martie până astăzi:

SECŢIA MARIAJE

1) **Vasile Ioan Andrei Constantin**, din comuna Şendreni jud. Botoşani, poliţa No. 196.
2) **Aron Moise şi Marcu Reiman**, Moineşti, jud. Bacău, poliţa No. 276.
3) **Zalman Nachberg**, Burdujeni, poliţa No. 296.
4) **Pesa Haia Glicman**, Drânceni, jud. Fălciu, poliţa No. 130.
5) **Freiman Perla**, Bălţi str. Reg. Ferdinand No. 68 poliţa No. 405.
6) **Haia Sura Cleiman**, Călăraşi, jud. Lăpuşna str. Regina Maria No. 165, poliţa No. 418.
7) **Pinhas Cogan**, Călăraşi, jud. Lăpuşna str. Nicolae Filipescu No. 23, poliţă No. 420.
8) **Feivel Gertopschi**, Bălţi, str. Reg. Ferdinand, poliţa No. 42.
9) **Malca Altărescu**, Dolhasca, jud, Fălticeni poliţa No. 19.
10) **Livcha Husidman**, Călăraşi, jud. Lăpuşna, str. Regina Maria No. 158, poliţa No. 514.
11) **David Ghitis**, Călăraşi, jud. Lăpuşna, str. Reg. Maria No. 158 poliţa No. 485.
12) **Pincu Malamut**, Bacău, str. Cremenei No. 14, poliţa No. 445.

SECŢIA DECESE

1) **Haim Tirer şi Moise Ţalic**, Comuna Suliţa, jud. Boto ani, poliţa No. 61.
2) **Dumitru Prioopi**, Comuna Andrieşeni jud. Iaşi, poliţa No. 124.

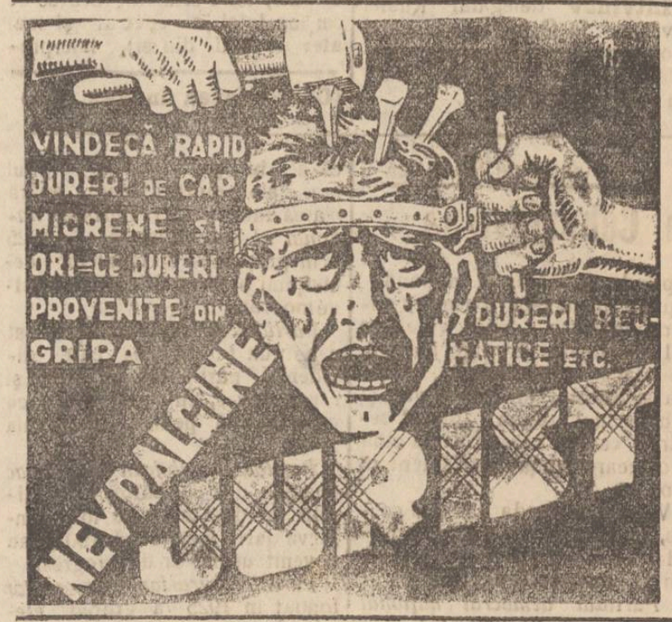

AVIZ

Se reaminteşte D-lor acţionari ai Societăţii „Dacia" Societate Anonimă de Construcţii şi Intreprinderi publice şi particulare că neprezentându-se la prima adunare generală din 18 Martie 1928, numărul statuar de membrii, această adunare generală s'a amânat pentru Duminică 25 Martie a. c. ora 10 a. m. la sediul societăţei din str. Sf. Lazăr No. 22, când va avea loc oricare ar fi numărul membrilor prezenţi.

Consiliul de Administraţie

DENTISTUL
Fr. Grünberg
cu Institutul dentar, în
Strada Cuza Vodă No. 1
(vis-a-vis de Farmacia Jelea Halta Sărărie)
Execută toate lucrările de chirurgie şi proteză dentară după ultimele cerinţi ale ştiinţei.
Preţuri modeste
Consult. 9—1 şi 2 jum.—7

Pentru cârciumari de la oraşe, dela ţară şi Angrosişti de vinuri.

Cu ocazia sărbătorilor am pus în vânzare rachiu din fructe, tescovină şi drojdie cu lei 1.30 gradul şi vinurile mele proprii naturale cu analiza chimica de la vile miroslava şi Copou foasta Zamfirescu, începând dela 15 lei litru şi dela 50 deca litre în sus. A se adresa D-lui B. Gudman strada General Berthelot 6 sau la vie.

DE INCHIRIAT case opt odăi în total sau în parte, str. Sărăriei 67 bis. Vizitarea numai dimineaţa. Pentru informaţiuni a se adresa str. Sărăriei 43.

TESTA
VINDECĂ:
DURERI DE CAP-MIGRENE
NEVRALGII-DURERI DE DINŢI
RĂCELI-GRIPĂ-JUNGHIURI
IN FARMACII SI DROGUERII

ANUNŢ. Subsemnatul Neculai Boariu domiciliat în Iaşi strada Şcoala No 155, perzând buletinul de populaţie şi carnetul de conducere de automobil, le declar nule şi fără valoare în mâinile oricui s'ar găsi. — Rog pe găsitor a le aduce la adresa de mai sus unde va primi o bună recompensă.

Cu stima *N. Boariu*

DE VÂNZARE vin alb şi roş în cantitate peste 1 Dl. strada Nec. Gane 26, orele 4—6.

Doriţi a vă face economii la cumpărăturile D-voastră de:

Matasă românească, Matasă pentru *pardesie, pijamale* şi *combineuri, căptuşeli, poplinuri* etc. în toate *culorile* şi *desenurile?*

Cumpăraţi direct dela fabrica

„Industria Casnică"

IAŞI, str. Ştefan cel Mare 23 în curte care vinde toate aceste articole *în detail cu preţuri de en-gros.*

DOCTOR IN MEDICINĂ
M. WECHSLER
Specializat în Franţa în
ARTA DENTARĂ
Boli de gură şi de dinţi
Consult. 9-12 şi 2-7 p. m.
IAŞI, Str. Ştefan cel Mare 13
Casele Leon Mayer

ULTIMA ORA

Convenţia romîno-franceză
asupra datoriilor de război

Bucureşti 22.—Iată explicaţiile date aseară de d. Vintilă Brătianu, la consfătuirea majorităţilor, în chestia regulării plăţii datorilor de război ale Romîniei faţă de Franţa:

Convenţia s'a încheiat în mod foarte satisfăcător pentru România.

Datoria totală de 1 miliard şi 50 milioane franci aur, A FOST REDUSĂ LA 525 MILIOANE FRANCI AUR. Din această sumă s'au scăzut 8 milioane franci aur pentru distrugerile petrolifere.

Cu sprijinul a diferite operaţiuni (a afirmat d. V. Brătianu) toată datoria se reduce în fond la 175 milioane franci aur, iar prima rată anuală va fi de 50 milioane hârtie.

D. Brătianu a adus călduroase mulţumiri d-lui Poincaré pentru prietenia arătată Romîniei. Această convenţie este o înlesnire pentru operaţiile de stabilizare a leului.

D. Titulescu bolnav

Geneva 22.—D. Titulescu se află bolnav la hotel.

Medicii i-au interzis să părăsească apartamentul.

Ziarele elveţiene accentuiază că e vorba de o boală serioasă, şi nu de una politică.

Automobil sfărmat de tren

Constanţa 22.—Pe linia Mamaia, un tren de marfă a dat peste autobuzul No. 197.

Au fost răniţi şoferul Aurel Nistor, funcţionarul Gh. Neduşescu şi d-ra Janica Iukowski.

Regina Maria şi Prinţesa Ileana
pleacă în insula Cipru

Bucureşti 22.—M. S. Regina văduvă Maria, însoţită de A. S. R. prinţesa Ileana, pleacă în insula Cipru din Mediterrna (posesiune engleză).

Suverana va pleca Duminecă din Bucureşti cu un tren special, până la Constanţa, unde se va îmbarca pe vaporul „Regele Carol". Va face o călătorie de 6 zile, cu o mică oprire la Pireu.

Inalţii oaspeţi vor rămîne la Cipru cel puţin o lună şi vor fi întovărăşiţi de o doamnă de onoare şi un aghiotant.

TRATATIVELE DELA NEW-YORK
pentru stabilizarea leului

Bucureşti 22. — Se anunţă din New-York că au sosit acolo delegatul francez Monnet şi d. Oskar Chiriacescu, spre a desăvîrşi tratativele pentru organizarea împrumutului de stabilizare monetară.

Guvernul posedă ştiri optimiste în această privinţă.

In cazul cînd convenţia de stabilizare ar fi definitiv încheiată, e probabil că se va convoca o scurtă sesiune extraordinară a parlamentului, pentru ratificarea convenţiei.

O declaraţie a d-lui Iorga
despre chestia dinastică

Bucureşti 22.— Ziarul „Brassoi Lapok din Braşov publică un interview cu d. N. Iorga.

Intrebat despre condiţiile în care ar primi să alcătuiască guvernul, d. Iorga a declarat:

— *Aş primi guvernul pentru ţară şi cu ţară, numai dacă aş putea să devin stăpân efectiv al situaţiei şi dacă aş avea libertate să-mi aleg colaboratorii.*

Intrebat despre părerea dumisale în chestia dinastică, d. Iorga a declarat:

— *Chestia dinastică este momentan rezolvită.*

In fine, întrebat despre şansele Prinţului Carol de a reveni la tron, d. Iorga a răspuns textual:

— *„Ne trebue suflete curate şi cu spirit de jertfă pentru interesele mari ale patriei. Acela care nu posedă aceste virtuţi, nu mă interesează".*

Raporturile sîrbo-sovietice

Geneva 22.—In şedinţa de ieri a comisiei de zarmării, delegaţii Americei şi Poloniei au combătut propunerea sovietică pentru dezarmarea generală. In acelaş senz a vorbit şi delegatul Belgiei.

Delegatul jugoslav a declarat că poporul sîrb păstrează sentimente de recunoştinţă şi prietenie pentru poporul rus, dar nu poate aproba metodele de politică externă ale guvernului sovietic.

Manifestaţii antisemite
la Budapesta

Studenţii se încaeră cu muncitorii

Budapesta 22.—Studenţii rasişti au încercat ieri să oprească o reprezintaţie de operă. Fiind împiedecaţi, ei au pornit de la Teatrul Comunal şi au spart geamuri la prăvliile evreeşti, pe câteva străzi.

In dreptul redacţiei ziarului socialist „Nepzava", un grup de muncitori au atacat şi bătut pe studenţi. Trei studenţi au fost răniţi.

Poliţia a împrăştiat pe manifestanţi.

Alegerile comunale la Bacău

Bacău 22— Pentru alegerile comunale cari vor avea loc pe ziua de 7 Aprilie, s'au depus următoarele liste: *Partidul Ţărănesc* lista No. 1 în frunte cu d-nii M. Văgăunescu, C. Nădejde, General dr. Badiu şi Panait Topliceanu.

Partidul averescan a depus lista No. 2 în frunte cu d-nii I. Grigoriu, General Gherescu şi G. Bereş.

Partidul liberal n'a depus încă lista de candidaţi (în fruntea căreia va figura d. Pavli).

Este locul să amintim că am fost singurul ziar care la timp am anunţat dizolvarea consiliului comunal, noua comisie interimară şi că partidele de opoziţie nu vor pune o listă comună. *Ionel Bistriţeanu*

Bazele de rezolvire
a problemei chiriilor

Bucureşti 22. — In culoarele Camerei, d. dr. Lupu a expus câtorva deputaţi principiile pe care le-a propus pentru soluţionarea problemei chiriilor.

Ele se pot rezuma astfel:

1) Chiriaşii trebuesc feriţi de speculă, şi de acela se va căuta a nu fi aruncaţi în stradă. Principiul este de a se face cât mai puţine evacuări.

2) Dacă e vorba să se facă diferenţe, trebuesc ocrotiţi chiriaşii cu venit mic. Cum suma de 15.000 lei pe lună înseamnă astăzi un venit mic, se vor prelungi contractele la locuinţe pentru chiriaşii cu un venit anual sub 200.000 lei.

3) Trebue socotite şi nevoile proprietarilor. Se vor acorda astfel sporuri de 30—35 ori chiria din 1916.

Hotărârea va fi luată în consiliul de miniştri de astăzi.

100 PERSOANE ŞI 3 PREOŢI
răniţi la Tg. Mureş

Bucureşti 22 – Ieri a sosit în Capitală d. Victor Maior, epitrop al bisericei unite din Tg. Mureş, D-sa a adus la Cameră obiecte sfinte profanate, odăjdii rupte, cruci sfarmate şi prapuri străpunse de baionete.

D. Maior a comunicat că în învălmăşeală au fost răniţi preoţii Nistor, Mera şi Alexandru Ion, precum şi peste 100 de credincioşi. Starea preotului Nistor este gravă. Unul din preoţii răniţi e membru în partidul liberal.

Deputatul liberal Augustin Fordea dela Cluj, va face astăzi o interpelare la Cameră.

Unul face pe dama de consumaţie

Bucureşti 22 — Un scandal original s'a întâmplat la varieteul „Olimpia" din calea Griviţei.

Tânărul Carol Spenghel, funcţionar la firma Tungsram, s'a travestit în femee şi a venit cu mai mulţi prietini să petreacă la varieteu, făcând pe dama de consumaţie.

S'au comandat sticle înfundate şi chiar sticle de şampanie, făcându-se un chef în toată legea. Tânărul Spenghel era aşa de bine deghizat încât toţi îl luau drept femeie.

Artistele din local deveniseră geloase de noua damă. In cele din urmă însă, Spenghel a fost demascat, şi s'a încins în varieteu o bătaie generală. Intervenind poliţia, falsa femeie a fost dusă la prefectură. Acolo s'a constatat că Spenghel are cazier şi că fusese pe vremuri condamnat la 6 luni închisoare pentru spargere. Deoarece însă îşi executase osînda, cheflîul a fost pus în libertate.

Experienţă edilitară
Cum vor fi pavate străzile Pragei

Praga (Ceps) Reprezentanţii societăţii de tramvae din Praga au vizitat luna trecută Dresda, unde între altele au studiat şi modul de pavare a străzilor, mai ales ale celor frequentate.

Ei au ajuns la concluzia că pavajul cu asfalt e bun pentru străzile cu frecvenţa redusă, pe când în cele cu circulaţie mare, *e mai preferabil pavajul cu piatră.*

Din asfalt se fac numai porţiunile de lângă trotoare. Pe baza acestor studii, străzile Pragei vor fi pavate în viitor aşa fel, că dealungul trotoarelor va fi o bandă asfaltată, iar în mijloc va fi piatră cubică.

In afară de aceasta, se fac experienţe cu un nou mod de asfaltare a străzilor, care nu pretinde înlăturarea pavajului actual.

Asfaltul se toarnă rece pe stradă şi se lasă să se usuce. După părerile specialiştilor, noua metodă e bună şi are faţă de cea veche avantajul că nu se produc goluri.

Teatrul Sidoli — O singură reprezentaţie

VINERI 23 MARTIE 1928, orele 9 seara.

Cel mai mare tragedian al timpurilor noastre

PAUL WEGENER

cu ansamblul său din Berlin compus din: **Fritz Melchior** dela Lessinglheater, **Antonie Strasmann** de la Staatstheater, **Greta Wegener-Schröder** de la Deutschentheater va juca puternica dramă

„GÂNDUL" de Leonida Andreiew

Biletele la Agenţia Braşcu

In onoarea lui Lindbergh

New-York 22.— Preşedintele Coolidge a înmînat personal aviatorului Lindbergh medalia de onoare specială care constitue cel mai înalt omagiu american pentru fapte de curaj şi iniţiativă.

Preşedintele a felicitat pe aviator în chip cu totul călduros.

Răzbunarea guvernului
contra ziarului „Cuvântul"

Bucureşti 22. — Nemulţumit numai cu suspendarea de 8 zile a ziarului „Cuvîntu", guvernul a dus răzbunarea mai departe şi a anulat toate permisele de circulaţie pe C.F.R. acordate redactorilor acelui ziar.

INFORMAŢII

x *Epidemia de scarlatină* este din nou în creştere. Pe ziua de ieri s'au declarat patru cazuri noi în străzile Cuza Vodă, Ciurchi, Bucşinescu şi Sf. Lazăr.

In total se găsesc în spitalul de izolare 73 bolnavi de scarlatină.

In schimb nu s'a declarat nici un caz nou de febră tifoidă. In spitalul de izolare se găseşte internat un singur caz de tifos.

x *Serbătorirea lui Wegener la Iaşi.*—Intrucât marele tragedian Paul Wegener va fi oaspele Iaşului şi Sâmbătă, direcţia Teatrului Naţional a organizat pentru acea seară o reprezentaţie în onoarea lui, jucându-se succesul stagiunei R. U. R.

D. Mihai Codreanu, directorul Teatrului, va ţine o cuvântare de „bun venit".

x Duminică 25 Martie ora 11, *Aeroclubul Regal al Romîniei* organizează o conferinţă ţinută de d-l *Colonel aviator Andrei Popovici* în sala Cinema Elisabeta, subiect *„Lindbergh şi traversarea Atlanticului*, însoţită de un film reprezentând plecarea din America şi recepţiile la Paris-Bruxelles-Londra Washington şi New-York.

x D-na Maria N. Krupenski, preşedinta soc. *Colonia Şcolară „Spiru Haret"* aduce cele mai vii mulţumiri d-nelor din comitetul organizator al ceaiului dansant dela Cercul Militar d-lui colonel Naum, care a pus la dispoziţia societăţii sala Cercului Militar, d-lui col. Ionescu, care a dat muzica reg. XIII, aproape gratuit. Onor. Presei pentru concursul binevoitor ce a dat cu această ocazie orchestrei Fuhrman, care a delectat, în mod gratuit, publicul cu ariile cele mai frumoase, d-lor comercianţi, cari au oferit obolul lor, pentru bufetul acestei serate; muzicilor reg. XII inf. şi 7 Roşiori şi în fine tutulor persoanelor, cari au dat concursul, pentru ca această serată să fie la înălţimea scopului societăţii.

x **Concert la 2 piane** dat de d-na Aspasie Sion-Burada şi Radu Constantinescu profesori la Conservator în seara de 6 Aprilie 1928 pentru repararea Bisericei „Buna Vestire".

Pe program: Mozart, Saint-Saëns, Reinhold şi Rachmaninoff.

ECOURI

— Sâmbătă 24 Martie are loc grandiosul bal *„Soirée-Jaune"* al Spitalului de copii „Dr. Gheorghe Gherlerter" în saloanele Sfatului Negustoresc.

Cunoscuta orchestră Fuhrman şi-a oferit concursul onorific.

— In str. Lăpuşneanu No. 28 (Magazinul Agape) s'a deschis o expoziţie de covoare motive româneşti şi persane, lucrate artistic, în atelierele de ţesătorie Ioan D. Vidrighin, Răşinari Jud. Sibiu, şi se vând cu preţuri moderate.

Incercaţi spre convingere.

— *Inştiinţare.* Fiind informaţi că unii agenţi achizitori ai Societăţii de Asigurare *„Centrala Moldovei"* se folosesc de numele nostru pentru a încheia diferite asigurări afirmând că Societatea are legături cu Banca noastră, aducem la cunoştiinţă prin prezenta *că nu am avut şi nu avem nici-o legătură cu Societatea de Asigurare „Centrala Moldovei".*

Banca Moldova S. A.

MEDICALE

Dr. Tarjan, Cernăuţi

Strada Alexandru cel Bun (Dr. Rohngasse) No. 5 a a plecat în străinătate pentru studii. Se reîntoarce la 20 Aprilie. In acest timp institutul său de Radium Röntgen şi Electroterapie este închis.

România
Corpul Portăreilor Trib. Iaşi
PUBLICAŢIUNE No. 79
Anul 1928 luna Martie 20

Se publică spre cunoştinţa generală că conform adresei Jud. Ocol 2 Urban Iaşi No. 8177 | 1928, se va vinde prin licitaţie publică în ziua de 9 (nouă) Aprilie anul 1928, ora 15, averea mobilă sequestrată cu procesul verbal No. 119 | 1928, de la V. Alexandrescu din Iaşi str. Salhana No. 52 în pretenţia Primei Soc. Econ. Iaşi, averea consistând din diferite covoare, garderob, bufet, oglinzi, scaune, lâmpi, draperii, etc.

Vânzarea se va face pe bani gata la domiciliul debitorului în asistenţa D-lui comisar respectiv.

Portărel, Indescifrabil

Tusea, catare pulmonare, etc., vindecă

SIROPIN WERNER

Laboratorul Farmaciei Const. I. Werner, Iaşi

Foarte important
pentru proprietari de automobile şi maşini de orice natură

In vederea noui companii de lucrări mi-am mai instalat şi pus în funcţiune după sistemele cele mai perfecţionate următoarele maşini moderne:

Maşini universale pentru frezat
Maşini universale pentru rectificat şi ţiefuit vilbrochene şi blocuri de orice mărime.
Strunguri diferite mărimi.
Aparate speciale pentru sudură autogenă.
Cuptoare speciale pentru cimentare.
Stoc permanent de Oţeluri speciale diferite calităţi precum şi compoziţie fină.

Secţia mecanică astfel instalată, execut prompt ireproşabil şi cu preţuri avantaioase orice lucrări metalice, PIESE NOI şi ORICE REPARAŢIUNI la automobile şi orice maşini agricole şi industriale. **Fabrică Metalurgică I. MAREK**

Iaşi-SSocola 153—155, Telefon 53

CITIŢI:

Domnul dela MURANO
de STEJAR IONESCU

Cinci admirabile nuvele: *Domnul de la Murano.— Catiuşa.— Zâna Fumului. — Intermezzo.—Iubirea lui Dionis.*

Preţul unui volum 60 LEI

ORA 2

CUPRINSUL NOULUI PROECT AL CHIRIILOR
— Hotărârile Consiliului de miniştri —

Bucureşti 22.— Consiliul de miniştri a ţinut astăzi şedinţă sub preşedinţia d-lui Vintilă Brătianu.

D. Stelian Popescu, ministru de justiţie, a dat cetire noului proect de prelungire a contractelor de închiriere. In urma discuţiilor, proectul a fost aprobat în următorul cuprins:

1) Contractele cu o chirie până la 1200 lei anual în 1916 în vechiul regat şi 1914 în teritoriile ocupate, se prelungesc până la 23 April 1929, cu chiria sporită la 32 de ori chiria din 1616 în vechiul regat şi 1914 în teritorile alipite.

2) Se respectă toate sentinţele de evacuare pronunţate de instanţele judecătoreşti, chiar şi acele provizorii, în baza art. 36 din Legea Cudalbu.

3) Plata chiriei pe semestrul Aprilie 1928 se va face în mod valabil în termen de 10 zile dela promulgarea legii.

4) Chiriaşii care în 1916 şi respectiv 1914, plăteau o chirie mai mare de 1200 lei anual rămân la libera tranzacţie.

5) Tot la libera tranzacţie rămân contractele cu dată certă care expiră la 23 April crt. şi care au fost încheeate după războiu.

Confecţionez plăpumi

pentru nunţi. Deasemenea orice alte articole atingătoare de această branşă. Anunţat printr'o c. p. vin la domiciliul clienţilor.

Ioan Chirilă
str. Mitropolitul Iacob 52 vechiu (foastă Mahalaua Frumoasă).

Dr. H. Wechsler
Boli interne, Genito-urinare
Sifilis
DIATERMIE
pentru boli urinare, boli de femei, reumatism, nevralgii, migrenă, gută, diabet, boli de stomach etc
Consult: 8-11 a. m. 2-8p. m.
IAŞI, str. Armeană 4

DOCTOR
Dora Coslowsky
MAMOŞ
de la clinicile din *Paris* şi *Montpellier*
BOLI DE FEMEI, NAŞTERI
Consult. 3—6 p. m.
Strada Cuza Vodă No. 16.

STIRI DIN TARĂ ŞI STRĂINATATE

ASPECTE

WEGENER

(Continuare din pag. I-a)

simţim înjosiţi,—trebue să-i fim încă tributari.

Paul Wegener, răscolitor de emoţii profunde, actor în adevăratul senz al cuvântului adică interpret al patimilor, al suferinţelor şi nădejdilor noastre, tip prin care noi cei mulţi şi inexpresivi exprimăm toate stările sufletului nostru, fii bine-venit între noi.

Mai mult decît toate tratatele de alianţă, ratificate, parafate şi preschimbate în cabinetele miniserelor de externe, ambasadele culturale pot face pentru ţările noastre cari trebue să uite duşmăniile trecutului: ambasador cultural al Germaniei democrate, te primim cu braţele deschise.

Şi pentru că eşti actor, la scena deschisă a sufletului nostru, te aplaudăm frenetic.

G. SPINA

P. S. Printr'o eroare de transmisie telefonică, noi am aflat că ziaristul bătut la „Dacia" este Eugen Titeanu; de unde articolul nostru de eri. Aflăm însă că victima este colegul nostru Em. Ciuceanu dela „Universul"—ziar patron al tuturor violenţelor: păstrăm intact protestul nostru contra violenţei, dar nici nu retractăm nimic din restul articolului care'l priveşte pe Titeanu personal; confuzia telefonului ne-a dat prilej să actualizăm tipul bătăiosului de pe vremuri polemist Titeanu, astăzi înfundat pedeaîntregul în cşcavalul liberal. G. S.

Portăreii şi legile

(Continuarea din pag. I-a)

găsă greşit art. 414 din Pr. Civ. Şi anume, atunci când debitorele nu este faţă la sechestru şi nu este nimeni care să-l represinte în mod legal; când uşile se deschid cu lăcătuş în asistenţa agentului administrativ, Portărelul are pretenţ unea că el trebue să facă descrierea întregului mobilier din casă; deş creditorele nu cere sechestrarea decât a o parte din el şi uintr'o singură cameră; şi aceasta o deduce Portărelul din textul articolului sus menţionat, care prevede că camerile şi mobilele se vor deschide treptat pe cât se va face şi înscrierea lor în procesul verbal. Înţelege cri-ce cunoscător în materie, la câte neajunsuri se expune un asemenea caz, un creditor urmăritor.

Şi în fine, alt caz, care merită să fie relevat, este acela, când tu creditor, ducându-te la sechestru, nu ai şi nu poţi avea custode. Portărelul cere să-i dai custode (art. 418 Pr. Civ). D-ta creditor nu'l ai,—ce te faci în asemenea împrejurări?

Sigiliu ca să aplici, trebue o autori are specială pentru Portărelii (o anomalie) şi cui laşi în asemenea caz paza sigiliilor? În custodia cui laşi averea sechestrată? Ce fel de sechestru aplici? Iată încă o lacună a legiuirei noastre, asupra căreia Dl. Ministru de Justiţie are cuvântul.

Arthur G. Sion

x **Doctorul Brener** *specialist mamoş*, boli de femei, consultă de la 2 până la 6 p. m.

D. Maniu a intervenit la d. Vintilă Bratianu

ca să părăsească puterea

D. Maniu a făcut un demers, pe lângă dl. V. Brătianu, pentru a-l îndupleca să părăsească puterea.

D-sa a trimis la şeful guvernului, pe secretarul său dl. Lugojanu, care în numele d-lui Maniu a făcut apel la patriotismul d-lui V. Brătianu, rugându-l să se retragă de la putere.

La intervenţia aceasta, socotită de chiar naţionalţărănişti ca naivă, guvernul a răspuns cu întrunirea de ieri a majorităţilor.

Majorităţile la rândul lor au reacţionat şi ele manifestând-şi încrederea în guvern şi aclamând sgomotos şi ostentativ pe dl. Argetoianu, socotit ca cel mai vajnic adversar al naţional-ţărăniştilor.

LA CONSFĂTUIREA MAJORITĂŢILOR

Guvernul anunţă că rămâne

Aseară a avut loc în Capitală consfătuirea majorităţilor parlamentar.

D. Vintilă Brătianu a expus situaţia; a acuzat pe naţionalţărănişti că sunt un paravan pentru agitaţiile comuniste; şi a afirmat că guvernul rămâne la cârmă. D. Brătianu a înştiinţat că s'a încheiat o convenţie foarte favorabilă pentru regularea datoriei de război în Franţa.

D. *Dr. Lupu* a declarat că actuatul guvern trebue să rămie multă vreme, de oarece naţional-ţărăniştii nu se pricep a guverna.

D. *Duca* a declarat că campania de răsturnare s'a isprăvit în ridicol.

D. *Argetoianu* a zeflimisit opoziţia şi a spus că naţionalţărăniştii vor intra jumătate la Jilava şi jumătate la Văcăreşti.

D. *Săveanu* preşedintele Camerei, a asigurat guvernul de concursul majorităţii.

Examenele de bacalaureat

Ministerul instrucţiunei a hotărât ca la examenul de bacalaureat din anul curent, candidaţii să fie examinaţ oral la următoarele materii speciale:

Băeţi: limba latină şi limba elenă la secţia clasică; st. fizico-chimice şi naturale la secţia modernă; matematici şi fizico chimice la secţia reală.

Fete: matematiei şi ştiinţe naturale.

Traficanţi de carne vie la Bacău

Se impun măsuri energice.

Bacău 22. — Poliţia locală a reuşit să aresteze pe femeia Vulpe din str. Trecătoarea-Daniei, cari făcea trafic de carne vie. Prin diferiţi emisari tocmiţi, ademenea minore pe cari le arunca în braţele destrăbălărei. La descinderea s'a găsit o fată între 15 — 18 ani pline de boli venerice. Femeia a fost arestată iar fetele au fost trimise spitalului local.

Mai cunoaştem încă câteva cuiburi de infecţii — unde se practică prostituţia clandestină şi de unde se propagă tot roiul de boli venerice.

Vom reveni.

Ionel Bistriţeanu

LUCRĂRILE PARLAMENTULUI

22 Mart

CAMERA

S'a continuat discuţia la proectul de reorganizare a învăţământul secundar.

D-nii Ştefan Ioan şi Al. Demetrescu au susţinut proectul.

In şedinţa de noapte a vorbit d. Tobăneanu, în acelaş senz.

SENATUL

D. Argetoianu depune proectul, votat de Cameră, pentrru împroprietărirea foştilor deputaţi din Sfatul Ţării.

Episcopul Cisar cere armonie între credincioşii diferitelor culte.

Mai fac propuneri şi critice d-nii dr. Niemirover, Deutsch, Gyarfas Elemer şi Episcopul Comşa.

*

In şedinţa de noapte îşi continuă cuvantarea *Episcopul Comşa* al Aradului, combătând baptismul şi milenismul. Cere suprimarea art. 55 din proect.

Episcopul Teculescu al Ismailului, combate de asemenea baptismul.

Incendiul din Salhana

Un puternic incendiu s'a declarat aseară la casele d-lui Daniel Moscovici din str. Salhana 60, unde se afla şi cârciuma proprietarului.

Imediat s'au anunţat pompierii şi la faţa locului au sosit secţiile 1 şi 2 sub conducerea d-lui căpitan Ianovici. Intre timp flăcările s'au intins. Locatarul a evacuat casa, salvând majoritatea lucrurilor.

D. comisar Bobeică, şeful circumcripţiei II, fiind de rond, a început ancheta pentru stabilirea cauzelor incendiului.

*

Marfa din cârciumă n'a mai putut fi salvată. Casa a fost distrusă. Pagubele se ridică la 250.000 lei. Proprietarul era asigurat pentru 300.000 lei.

Focul a luat naştere de la un coş situat în apropierea unei grinde.

La orele 1 noaptea incendiul a fost complect localizat.

x D. prof. Ilie Minea va conferenţia Duminică la Ateneul din Nicolina, despre „oamenii de cultură", după care se va executa din programul artistic.

Cercetări ştiinţifice

în regiunile Polare

Moscova (Ceps). — Academia de ştiinţe rusească, împreună cu societatea Avio-chin, organizează un zbor foarte dificil de la Leningrad la Kamciatka cu două hidroavioane. Lungimea drumului este de 2-3000 hm. O parte din drum trece prin regiunile necercetate şi insule. Scopul zborului este cercetarea ştiinţifică a nordului Rusiei.

Marele incendiu din Ciurea-Iaşi

a cauzat pagube de milioane

Am semnalat la timp incendiul care a izbucnit Marţi seara la via Weisbuch din Ciurea-Iaşi.

Revenim astăzi cu amănunte complecte asupra acestui teribil foc.

*

Incendiul a izbucnit la orele 9 seara, de la coşul unei sobe la casa mare a conacului.

Fiind alimentat de vânt, focul s'a întins cu repeziciune, cuprinzând întreaga clădire.

Un mare număr de săteni au sărit în ajutor; salvându-se doar parte din mobile.

Din cauza lipsei de apă focul n'a putut fi stăpînit, şi a mistuit întreaga casă, care se compunea din 11 odăi.

In podul easei se afla pe lângă multe unelte agricole, şi un vagon de porumb, care a fost complect nimicit.

Flăcările s'au întins apoi cu furie asupra magaziilor din apropierea casei.

Cu toată munca depusă, focul a continuat opera de distrugere mistuind două şi jum. vagoane porumb, şi încă o cantitate de cereale.

In magazie se mai găseau numeroase unelte agricole care au fost distruse.

A ars şi un grajd de vite.

Focul s'a întins apoi asupra cramei.

In jumătate de oră crama a fost prefăcută în cenuşă, 6,500 deca de vin s'au vărsat — formând un lac în curtea conacului.

Sătenii luau vin cu găleţile, şi-l aruncau peste flacările cari se înălţau spre cer.

Beciul principal al viei a fost deasemenea deteriorat.

*

Focul s'a stâns târziu în zorii zilei.

Din cercetările făcute până acum, rezultă că pagubele se ridică la 3 şi jum milioane lei.

Conacul era asigurat pentru 700.000 lei. *Rep.*

Piaţa Valutară

Leul la Paris a cotat ieri 15,75; la Zurich 3.22.

Devizele în Capitală au notat: Francul francez 6,35; belga belgiană 22,50; francul elveţian 31,10; lira engleză 787; dolarul 161.25; lira italiană 18.55 coroana cehă 4.80; Rentenmark 38,60

x Aseară a fost găsit în gara locală, tânărul Ion Anghelescu. Dus la poliţie el a declarat că este elev la şcoala normală din Iaşi, de unde a fugit, fiind ameninţat să rămâe repetent.

Elevul fugar a fost înaintat şcolii.

x Consiliul de disciplină depe lângă Direcţia Regională P. T. T., cercetând pe funcţionarul I. Ghica, de la depozitul R. M. S. al oficiului Tg. Frumos acuzat de delapidare, l'a destituit.

INFORMAŢIUNI

x CONSTRUCŢIE DE LOCUINŢE IEFTINE. — *Duminică 25 Martie 1928 ora 10 dimineaţa sunt invitaţi la o consfătuire la Cercul Militar toţi ofiţerii activi, de rezervă, funcţionarii civili din serviciul armatei şi pensionarii militari, în scop de a se discuta modalitatea înfiinţărei în Iaşi a unei societăţi de construire de locuinţe cu cel puţin 75 membri, conform legei de încurajare publicată în Monitorul Oficial No 95 | 928, şi cu bani împrumutaţi de un consorţiu american în condiţiuni avantajoase.*

D. General Botez de la corpul IV Armată va prezida adunarea, dând toate lămuririle.

x *Aflăm că în ultimul moment s'a revenit asupra transferărei d-lui Col. Bălănescu la Craiova. D-sa va fi transferat, pe ziua de 1 Aprilie, la Bucureşti.*

x Cercetările poliţieneşti fiind terminate, Comisia IV, a înaintat eri Parchetului pe proprietarii magazinului Rauch şi Haimovici din str. Cost. Negri 82.

După un lung interogatoriu, proprietarii au fost puşi în libertate afacerea fiind deferită pentru cercetări conf. art. 45 cab. II Instrucţie.

x Curtea de apel a rămas să se pronunţe la 28 Mart în acţiunea în contencios introdusă de funcţionarii Trib. secţia I, de a se pune în aplicare şi pentru ei legea Manoilescu cu gradaţiile şi sporurile fixate prin orce lege.

x Tribunalul secţia I, pronunţându-se într'un proces de anulare a unui contract de vindere cumpărare a viei pe care este zidit azi schitul dela Vlădiceni, a hotărât că mânăstirile de pe Sft. Munte Athos, aparţin de suveranitatea ţărei de care depind şi care susţin.

x ELIBERAREA LUI ATAŢCHI.—Am anunţat eri că Nuhăm Ataţchi a cerut judelui cab. III Instrucţie, punerea sa în libertate, sub motiv că instrucţia este în parte terminată.

D. Jude Culianu a înaintat cererea Parchetului care a dat concluzii de punere în libertate, însă pe o cauţiune, care a fost fixată la 500,000 lei.

Astăzi Ataţki va fi pus în libertate.

x STABILITATEA PRETORILOR.—D. deputat P. Dragomirescu a depus în Cameră un proect de lege, din iniţiativă parlamentară, destinat să modifice unele articole ale legei administrative, privitoare la stabilitatea în funcţiune a pretorilor.

In urma acestei modificări, chiar şi acei pretori şi propetori, foşti mai înainte subprefecţi şi care au fost numiţi în funcţie după 1921, se vor bucura de aceiaşi stabilitate şi de aceleaşi drepturi de care se bucură şi acei care au fost numiţi în aceste funcţiuni înainte de această dată.

x URMĂRIREA LUI HĂBUC. — Nici până astăzi Nichifor Muzicescu, n'a fost adus la Iaşi, cu toate că a fost cerut de două ori—ultima oară prin Parchet—de către d. căpitan Alexandrescu, comandantul companiei de jandarmi a jud. Iaşi.

Se crede că Muzicescu este menţinut la Neamţ, pentru a putea fi arestate toate gazdele lui Hăbuc, şi din jud. Fălticeni, unde deasemeni banda a dat câteva lovituri.

Zilele acestea el va fi trimis companiei de jandarmi din Iaşi pentru continuarea urmărirei faimosului Hăbuc.

Din cercetările făcute până acum în judeţul nostru, reiesă că îndrăzneţul şef de bandă ar fi părăsit Iaşul, de la ultimul atac săvârşit la hotarul jud. Roman.

Urmărirea continuă.

x Marele tragedian PAUL WEGENER, care va juca mâne Vineri seara în puternica dramă „Gândul", este însoţit de ansamblul său din Berlin, compus din: *Fritz Melchior*, de la Lessingtheater, *Antonie Strosmann* dela Staatsthheater, *Greta Wegener-Schroder*, dela Deutsch nitheater, etc.

După cât se pare, Wegener va rămîne şi Sâmbătă, oaspele laşului, fără însă a juca şi în acea zi. Probabil că Sâmbătă Paul Wegener, va ţine o conferinţă despre „Sufletul şi inteligenţa Artistului", sau „Cum se face un film de cinematograf".

x Membrii societăţii *„Principele Mircea"* pentru protecţia copiilor, roagă membrii să se întrunească Vineri 23 Martie 1928, ora 4 p. m. la sediul societăţii din str. Păcurari 38.

Aceasta fiind a doua convocare, se va ţine cu oricare număr va fi prezent.

x Sâmbătă se închide expoziţia Alexandrescu—Mavrogheni.

Persoanele care au reţinut tablouri, sunt rugate a le ridica.

Spectacole — Distinsa şi excelenta trupă Wikt din Varşovia sub conducerea d-nei Kaminska şi a d-lui Turkof, revine în curând în oraşul nostru şi va da un ciclu de cinci reprezentaţii. Ea părăseşte Europa şi cu ocazia trecerei pe la noi — ultima etapă — ne va oferi acest ciclu de 5 piese premiere, absolut noui pentru ţara şi oraşul nostru.

Vor fi reprezentate: Avarul de Moliere, — Zodia de Charles Méré, — Norocul Saracului de Iuskewitz, — Nunta Condamnatului de Iuskevici şi Nora de Ibsen.

Biletele s'au pus în vânzare şi se pot obţine depe acuma la Cassa Teatrului Sidoli.

Magazinul Universal „RATA"
str. Gh. Mârzescu 34
A desfiinţat comisionul

Case de vânzare
şi de închiriat pentru depozit sau fabrică strada Socola 191, compusă din 7 camere şi un subsol. Apă instalată. Tramvai şi lumină electrică la îndămână. 4000 (patru mii) m. tri patraţi, curte şi grădină, împrejmuire nouă; clădire nouă construcţie de piatră şi cărămidă presată. Complect gata şi liberă chiar de acuma. Pentru vânzare înlesnire mare pentru plată.

A se adresa proprietarului Leonida Gheorghiu 24 str. Ganea Iaşi (clădirea din fundul curţei).

„LA CĂMILA"
JOSEF MARCU
IAŞI, Str. Anastasie Panu 42
Uleiuri, Vopsele, Produse chimice
CULORI pentru ouă
Au sosit 250,000 plicuri din Cehoslovacia, în 8 culori şi 40 modele diferite. Hârtie marmorată şi Lac pentru ouă.
VINDE mai EFTIN ca oriunde

Doctor A. Dascăl
BOLI de COPII şi INTERNE
VENERICE şi SIFILIS
Tratamentul radical al Blenoragiei acute şi cronice. Injectiile intravenoase cu Neosalvarsan
Consult. şi tratament:
10—12 a. m. şi 2—8 seara
Iaşi, str. Cuza Vodă 42
(casele Cristofor)
vis-a-vis de Camera de Comerţ

Seminarul de Slavistică

Partidele politice în Cehoslovacia

(Continuare din pag. I-a)

Partidul comunist fondat în 1920,—a fost multă vreme sub influenţa Moscovei.

Partidul socialiştilor cehoslovaci (fondat în 1897). Acest partid se caracterizează prin programul său relativ la naţionalităţi şi se distinge de part. social democratic prin aceia că respinge internaţionalismul, marxismul cu luptele de clasă; reclamă cu insistenţă separaţia bisericii de stat şi de afacerile de stat şi în afacerile străine este pentru politica oficială.

Partidul populist cehoslovac, este un partid de uniune naţională, concentrând populaţia ţărănească cu tendinţe de-a apăra catolicismul; acordă o mare atenţiune agriculturei şi cooperaţiei.

Partidul populist slovac are caracter provincial autonomist şi religios, apărând amestecul clerului în viaţa de stat.

Spiritul democratic al Cehoslovaciei a permis şi minorităţilor etnice să se constitue în partide deosebite astfel:

Partidul naţional german, grupează populaţia germană din toate clasele sociale, având ca program exercitarea drepturilor lor în contra unităţii. Republicei Cehoslovace, tinzând deci la unirea cu Germania.

Partidul german liber-cugetător, compus în special din intelectuali evrei, cerând autonomia pentru germanii din Cehoslovacia.

Partidul naţional unguresc caută să apere interesele ungureşti.

Partipul socialist creştin-unguresc, fondat pe aceleaşi baze ca şi celelalte partide sociale creştine, propagă totuşi idei ungureşti.

Minoritatea polonezâ este divizată politiceşte în partidul populist şi acel socialist, acesta din urmă fiind divizat în social-democraţi şi comunişti.

Minoritatea evree se împarte după educaţie în două părţi: ortodoxi şi sionişti.

Populaţia ruteană din Rusia Subcarpatică este în majoritate agricolă iar oraşele mai mici sunt populate de evrei, deaceia din punct de vedere politic avem următoarele partide:

1) Partidul republican ţărănesc cehoslovac.

2) Uniunea agricolă autonomă

Din cele expuse mai sus se vede clar că diversitatea partidelor se datoreşte nu numai naţionalităţilor cari trăesc în Cehoslovacia, ci mai ales libertăţilor civice şi politice cari permit întrunirile şi înţelegerile între grupări, un sistem electoral larg, în sfârşit un vânt de înaltă democraţie.

Dacă în toată Europa curentul democratic a prins rădăcini, ceiace putem să admirăm şi să luăm deexemplu dela Cehoslovacia, sunt concentrările dintre partide cu idei şi programe diferite, atunci când interesele generale ale patriei cer sacrificarea intereselor de partid.

De aceia credem că este o necesitate să cunoaştem cât mai bine pe vecinii şi bunii noştri aliaţi din Cehoslovacia.

*

In urma acestei conferinţe a d-rei *Maria Ionescu*, s-au făcut multe şi interesante discuţii asupra-i. La aceste discuţii au luat parte mai cu seamă: studentele Irina Popescu şi Maria Olărescu din anul întâi şi studenţii Mihai Panaite şi Emil Gane din anul al doilea.

UNIVERSITĂȚII

ANUL XXIV No. 6255 — 3 LEI EXEMPLARUL — SAMBATA 24 MARTIE 1928

ABONAMENTE
Lei 1000 pe un an
„ 500 .. 6 luni
„ 300 .. „ 3 luni

OPINIA

ZIAR POLITIC COTIDIAN

ANUNCIURI
se primesc la toate
Agențiile de Publicitate
și la
Administrația ziarului
Iași—Str. Gh. Mârzescu 17

SĂ PLECE!...

Aceste sunt primele cuvinte cari au izbucnit din piepturile a 50.000 de oameni, la întrunirea de Duminecă din București. Aceste sunt primele cuvinte pe care le spune fie-care—exceptând pe acei care se înfruptă din blidul cu linte—când deschide vorba despre guvernul liberal.

Situațiunea guvernului este pecetluită, și desigur, rar s'a văzut așa unanimitate. Dacă guvernul Averescu a plecat de la putere, aproape cu tinicheaua de coadă, —mai ales grație d-lui Goga,—guvernul liberal după un timp de guvernare și mai scurt, are șansele să plece în condițiuni și mai nenorocite pentru el. Dl. Duca și în special aghiotantul d-sale dl. Tătărescu, au reușit să obție succese (??) care îl lasă gânditor pe bietul d. Goga. Cu toată campania „Viitorului" contra acestuia, miniștri liberali de la interne, uitând tot ce au scris și spus, l'au întrecut în perfecționarea metodelor sale de guvernământ.

Dar chiar prezența pe banca ministerială, a patronului ziarului „Universul" ne dovedește că există o scădere în partidul liberal. Acei cari l'au înconjurat pe Ion Brătianu au dispărut unul câte unul și oameni în loc nu s'au mai găsit, decât adunând strânsurile. Ori dacă atât cât a trăit Ionel Brătianu această scădere nu s'a observat prea mult, astă-zi situația sare în ochi. D. V. Brătianu este departe de a avea calitățile fratelui său și ca atare nu poate acoperi lipsurile guvernului.

Pe lângă aceasta, dacă străinătatea nu a fost totdeauna binevoitoare față de Ionel Brătianu, el se bucura totuș peste hotare de un oarecare ascendent; pe când actualul șef al guvernului se bucură în toată străinătatea de o reputație... nenorocită pentru țară. Revirimentul dela Geneva ne-o dovedește.

Această ultimă întâmplare a pus capăt răbdărei românului. De alt-fel, dacă oamenii răbdători ai acestei țări au putut tolera, într'o anumită măsură, dictatura deghizată a lui Ionel Brătianu, înconjurat de Alecu Constantinescu și Georgel Mârzescu, mai greu o pot admite astă-zi dela d. V. Brătianu, înconjurat de d-nii Duca și Stelian Popescu. Calitățile celor dispăruți și rolul covârșitor pe care l'au avut în conducerea acestei țări, ajutați de norocul românului, le-au dat o suprafață politică, o considerație de care nu se mai bucură pigmeii care le-au succedat.

Retragerea opoziției din Parlament

Dar dacă suntem de acord cu majoritatea țărei și cu partidele de opoziție asupra acestui punct: guvernul trebuie neapărat să plece, pentru că așa nu poate să mai meargă, nici pentru situația internă și mai puțin încă pentru situația pe care ni-am facut-o în străinătate,—nu suntem de acord cu cele hotărâte de conducătorii partidului care ne va da guvernul de mâine.

Retragerea din parlament nu poate folosi de cât guvernului, care își va continua în liniște călcarea legilor și politica de îmbogățire a partizanilor.

La luptă—și ce altceva este campania de răsturnare a guvernului ?—singura tactică care are sorți de isbândă este ofensiva. Defensiva duce la lupta de uzură, și aceasta nu poate profita de cât guvernului, care are blidul de linte și jandarmii.

Până la întrunirea de la Alba Iulia, unde Ardealul trebuie să arăte străinătății că se desolidarizează de guvernul care a tolerat devastările,—partidul național-țărănesc trebuie să lupte pas cu pas în parlament, contra samavolniciilor guvernului. Fruntașii opoziției nu trebuie să înceteze un moment să ducă lupta în parlament contra guvernului. Sunt doară încurajați de marea majoritate a țărei, care e alături cu ei.

La ce poate servi retragerea din parlament ? ce a câștigat partidul național, și mai ales ce a câștigat țara, dacă constituția a fost votată, nu contra, ci în lipsa reprezentanților acestui partid în parlament ?

Nevoia unui front unic

Mai este însă o chestiune care interesează marele public. Situațiunea noastră e încă foarte serioasă. Cele întâmplate la Geneva și greutățile obținerei unui împrumut care să permită întâi stabilizarea monedei și apoi refacerea atât de mult așteptată a țărei, ne-o dovedesc.

Unul din motivele pentru cari, majoritatea românilor cere ca guvernul să plece, este tocmai slăbiciunea, cu prisosință dovedită, a acestuia.

In asemenea condițiuni, țara cere un guvern puternic și aceasta nu se poate obține de cât prin unirea tuturor oamenilor de valoare care fac parte din opoziția de astă-zi. Oameni ca d-nii Garoflid și Manoilescu ar fi o chezășie deosebită de tărie a guvernului și prezența pe banca ministerială sau chiar numai în fruntea majorităților parlamentare, a unor oameni ca D-nii Meisner, Mitilineu sau Petrovici, nu poate de cât mări entusiasmul maselor pentru guvenul care trebuie să vie.

De ce nu lasă d-nii Maniu și Mihalache la o parte toate resentimentele ?

Oare dl. general Averescu este singurul vinovat că a venit la putere în contra partidului național-țărănesc ? Oare d-sa a fost încântat de guvernul ridicol pe care l'a prezidat ? Hărțuit între sabia lui Damocles, pe care i-o atârnaseră liberalii deasupra capului, și cererile partizanilor d-sale cei mai combativi, de a face o politic proprie,— desigur d. Averescu trebue să fi avut multe momente amare înainte de a fi concediat, așa cum a fost. Este adevărat că d-sa a profitat; dar a profitat de actele d-lui Iorga și atunci și acum tovarășul de luptă al partidului național țărănesc; dar a plătit destul de scump această profitare.

Unanimitatea acelor neînregimentați, se întorc cu speranțe mari și cu entusiasm spre partidul național-țărănesc, singurul reprezentant al democrației în această țară, și cer conducătorilor acestui partid *formarea unui front unic* contra guvernului odios, front compus *din toate grupările de opoziție*.

Să o facă cu o oră mai înainte. Numai ast-fel vor scăpa țara de nenorocita dictatură liberală.

TEODOR BADAREU

Conflictul germano-sovietic

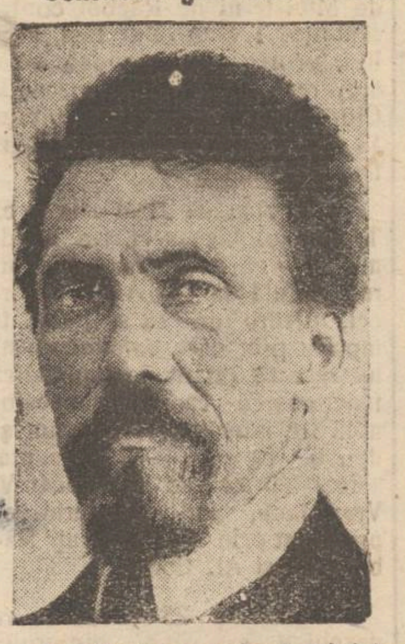

D. Rykov primul ministru al Rusiei, a făcut o expunere în sovietul central din Moscova, asupra arestării inginerilor germani din regiunea Donețului.

D. Rykov susține că inginerii arestați au comis acte de sabotaj și au pregătit răsturnarea regimului sovietic; prin urmare, arestarea ar fi justificată.

Indiferență ciudată

Profesorii nu se interesează de reforma învățământului secundar

De câteva zile se discută la Cameră proectul de reformă a învățământului secundar, întocmit de d. dr. Angelescu, ministrul instrucției.

Subiectul a interesat pe unii membri ai corpului didactic, care sunt și parlamentari. A interesat în special pe profesorii universitari; iar dintre aceștia, au participat la discuție profesorii ieșeni G. Brătianu, I. Borcea și N. Costăchescu.

Fiind vorba de învățământul secundar, ar fi fost firesc ca problema să preocupe în chip deosebit pe profesorii de licee și gimnazii. Participarea lor la discuție s'ar fi putut face pe calea presei, așa cum se procedează de obicei.

Dar faptul nu s'a întâmplat mai de loc. Cu rare excepții, profesorii secundari n'au scris nici un rând despre chestiunea atât de importantă în legătură cu profesiunea lor.

Numeroși profesori scriu articole de politică, economie, morală sau literatură. Fac polemici pe chestiuni de salarizare; dar nu socot necesar să se preocupe amănunțit de învățământul care este încredințat în întregime conștiinciozității, competinței și energiei lor.

De-ce, această lipsă de interes ? Oare meseria de profesor valorează numai ca producătoare de leafă ? Nu există și puțin suflet, puțin apostolat și obligațiuni față de societate ?!

G.

ASPECTE

Cruci și Thore...

Dunăzi bruta antisemita răcuse țăndări thorele și zdrențuise talusurile din sinagogi; cu câteva declarații ipocrite, cu câteva milioane și cu câteva sentințe casate fără trimetere, guvernul liberal a dat „satisfacție" populației evreești profund jicnită și s'a declarat mulțumit.

Precedentul era însă creat: lucrurile sfinte pot fi pângărite, credincioșii în timpul rugăciunii pot fi tulburați, preoții nu mai au dreptul la o deosebită venerație.

Și mai curînd decît ne-am fi așteptat, actele barbare de profanare a credinței s'au repetat; soldați creștini, au bătut preoți creștini, au rupt odăjdii, au rupt prapuri, au sfărâmat cruci. Procesiunea calmă dela Târgul-Mureș, distrusă cu paturi de armă, e un simptom cît se poate de îngrijitor.

Impunitatea pentru devastatorii dela Oradea și Cluj, este singura cauză care a putut genera odioasele fapte de la Târgul-Mureș; o procesiune de credincioși, cu preoții în frunte a putut fi considerată ca o bandă de turbulenți, ca o manifestație mu citorească și risipită în înjuraturi și cu bătaia, numai pentru că atunci când s'au produs vandalismele de la Oradea, guvernul n'a fost destul de

(Continuarea în pag. 4-a)

Din toată lumea

Controlul vitezei automobilelor.—Un inginer bulgar a făcut o invenție foarte ingenioasă. E vorba de un aparat de control care se aplică automobilelor. In caz cînd automobilul întrece viteza maximă tolerată, aparatul intră automatic în funcțiune și oprește brusc motorul.

La Sofia s'au făcut experiențe oficiale cu acest aparat și au dat un rezultat satisfăcător.

*

La index—Vaticanul continuă persecuția contra d-lui Leon Daudet, șeful regalist francez.

Papa a admis hotărîrea Congregației sfîntului oficiu, de a se pune la index toate edițiile volumului „Călătoria lui Shakespeare", al lui Daudet.

*

Un mire scrupulos. — Un caz ciudat s'a petrecut la o nuntă lângă Amiens (Franța). Pe cînd cortegiul nunțial trecea podul peste rîul Authie, mirele a declarat miresei:

— Simt, draga mea, că nu vei fi fericită cu mine. Mai bine s'o încheiem.

Și spre stupefacția generală, mirele s'a aruncat în apă, înecîndu-se.

*

Fotografie enormă. — Un fotograf din Parma (Italia) a făcut o fotografie a d-lui Mussolini în mărime de 25 metri pătrați. Autorul a dăruit Ducelui enorma fotografie.

Desigur, o poză atît de mare este la înălțimea unui om mare ca d. Mussolini...

*

Un contribuabil japonez. —Unul dintre cei mai bogați oameni din Japonia este baronul Hisaya Iwasaki, om din popor, care s'a ridicat prin propriile mijloace. Baronul are atîta avere încît plătește anual impozite în sumă de 4 și jum. milioane yeni (350 milioane lei).

Și totuși, baronul duce o viață foarte modestă, ca un mic burghez sarac.

*

Vrîsta căsătoriei.—In Anglia, vrîsta legală la care te poți căsători este de 12 ani la fete și 14 ani la băeți. Acest termen precoce e păstrat din vremuri străvechi, datorită spiritului conservator al englejilor. Dar nu s'a mai pomenit de mult timp vre-o căsătorie la așa vrîstă tragedă.

In opinia publică engleză s'a format un curent pentru adecvarea legei la realitate și fixarea vrîstei legale a căsătoriei la 16 ani.

*

Școală de box pentru femei.—Gene Tunney, campionul internațional al boxului, a deschis la New-York o școală de box pentru femei.

— „Femeia modernă (a declarat Tunney) trebue să știe a se folosi de pumnii ei. Nimic altceva nu-i mai folositor în diferite împrejurări ale vieții. Pentru a fi respectat, trebue să poți izbi tare, la nevoe; sau cel puțin să dai impresia că ești capabil s'o faci".

Școala lui Tunney are mare succes. Sute de femei și fete vin să învețe arta de a trage cu pumnii. Vai de bieții bărbați!

STUDENȚII BASARABENI PROTESTEAZA contra căpătuirei foștilor deputați din Sfatul Țării

— Studenții cer ușurarea vieții pentru țărănimea de peste Prut —

Studenții basarabeni de la Universitatea din Iași, în majoritate fii de țărani, au redactat următorul protest care capătă zilnic numeroase adeziuni:

Subsemnații studenți basarabeni din Iași, ne îndeplinim o datorie sfântă de conștiință în fața opiniei publice, făcându-ne ecoul unui sentiment de adâncă și legitimă mâhnire și revoltă, ce a provocat dealungul întregei Basarabii și în deosebi în pătura țărănească, vestea că foștii deputați ai „Sfatului Țării", vor fi împroprietăriți cu câte o moșie de 50 hectare din rezervele statului, adică din pământul țăranilor basarabeni.

Protestăm din toate puterile noastre împotriva acestui act.

Nu cunoaștem motivele și justificările de ordin politic ce au prezidat la alcătuirea proectului de împroprietărire.

Dar ori-cari ar fi aceste justificări, ele nu pot schimba întru nimic aspecful de monstruozitate morală cu care se imprimă acest act în conștiința și opinia țărănimei din Basarabia.

Intr-o vreme de adâncă criză și mizerie a satelor, când țăranul nostru din Basarabia cu un stoicizm eroic îndură atâtea greutăți în lupta pentru existență, muncind din greu pentru bucata de mămăligă—hrana lui de toate zilele, și un suman — îmbrăcămintea lui în zi de lucru și de sărbătoare; când mulți, foarte mulți, n-au primit măcar nici lotul întreg de împroprietărire după legea agrară, și familii cu case de copii, trăesc din 2 — 3 hectare, plătind din greu birurile; când în anii din urmă a bântuit în Basarabia seceta, agravând mizeria lor, lipsindu-i pe atâția și de vitele de lângă casă, — *este oare bine să se creeze în mijlocul acestor țărani un grup de privelegiați, împroprietăriți pe lângă averea ce o au, cu încă o moșie de 50 hectare ?*

Se va simți oare bine noul împroprietărit și nu-l vor obseda umbrele țăranilor slăbiți și bolnavi de pelagră muncind în vecinătatea moșiei lui pe loturile lor țărănești pe 3—4 ha. ?

Noi nu vrem să jignim pe foștii deputați ai Sfatului Țării cu presupunerea ofensatoare că se va găsi printre dânșii vre-unul care să primească darul de 50 ha. fie și sub formă de recompensă națională. Nu ne îndoim că ei vor refuza cu demnitate rușinoasa ofertă. Noi însă apelăm la dânșii și le cerem ceva mai mult; refuzul lor să fie făcut în favoarea acelor țărani săraci cari n-au lotul lor întreg de împroprietărire. Iar dacă se găsesc printre foștii deputați unii cu totul lipsiți de mijloace, să primească lotul țărănesc de împroprietărire, în cazul când n-au fost împroprietăriți odată cu țăranii.

Și le mai cerem încă ceva: să uzeze de toată autoritatea lor pe lângă guvernele țării spre a obține realizarea acelor doleanțe și revendicări legitime ale Basarabiei, ce au fost cuprinse în memoriul pe care l-au înaintat guvernului, dar despre care acuma nu se mai aude nimic, în vreme ce proiectul de împroprietărire a fost depus în Parlament, admițându-i se urgența.

Cerem ca acele doleanțe și revendicări cu cari ne solidarizăm pe deplin, să capete cât mai grabnic o formă concretă printr'o consacrare a lor de către Parlament.

Așteptăm.

Urmează 250 semnături).

CENTENARUL LUI IBSEN

Mormîntul din Oslo (Cristiania) al marelui dramaturg norvegian *Henrik Ibsen*.

Ieșenii cei vechi

Gh. Erbiceanu— Artistul D. Constantinescu — Dr. Sculy— Teodor Codrescu—Mihai Buznea— Un bal princiar

Pe *Gheorghe Erbiceanu* fostul profesor și distins elenist, trebue să-l fi apucat mulți din ieșenii noștri. Venea aproape zilnic cu căruța sa, (căre a li zicea docaraș, dar mai mult bătea a căruță), dela Socola unde avea o vie, la Iași la Seminarul Veniamin, unde se războia cu elevii cu greceasca lui, sau, cum se spunea pe vremuri, cu „plăcintăreasca". Cine vedea de departe un om purtând ochelari cu o pălărie moale și îngălbenită, cu un barbișon impunător, știia că e Gheorghe Erbiceanu.

A rămas de pomină încurcala lui, la un examen de bacalaureat, cu... sexul, când chemând doi candidați la examen, un absolvent și o absolventă de liceu a întrebat, care e domnul și care e domnișoara.

Figura lui Gheorghe Erbiceanu, despre care am amintit mai pe larg în vol. II din „Iașii de odinioară", a rămas una dintre cele mai interesante din lumea dăscălească ieșană.

*

Fratele d-lui profesor de geografie Ion Constantinescu, artistul *Dimitrie Constantinescu* de la Teatrul nostru Național, a jucat pe scena teatrului ieșan, când acesta număra cei mai distinși și buni artiști. Când îl vedeai „ras, tuns și frizat" în frac și clac, era cel mai fain bărbat de salon.

Fost profesor de curs primar la Cahul, a pierdut slujba, cînd țara noastră a pierdut cele 3 județe din Basarabia.

S'a încurcat într'o trupă de provincie, a colindat orașe, a cântat pe alocuri cu vocea lui frumoasă de bariton, până în cele din urmă a fost angajat la teatrul național din Iași. Excela în comediile de salon. Noi elevii de liceu de atunci, îl ovaționam de cîte ori îl vedeam jucând.

*

Cine nu-și amintește cu cel mai mare regret, de *d rul Leon Sculy*, figura atât de simpatică de pe vremuri din Iași, ca și a fratelui său Vasile Sculy.

(Continuarea în pag. 4-a)

Interesanta poveste a celei mai bune viori din lume.

Acum vr'o câțiva ani, în satele din împrejurimile Londrei se așezase niște țigani. Printre acești țigani se afla și unul cu o vioară. Intr'una din zile plecară mai mulți țigani, între care era și țiganul cu vioară, să viziteze Londra. Merseră ei cîtva timp și ajunseră într'una din mahalalele metropolei, uitându-se în toate părțile ca niște zăpăciți. Un domn trecu pe lângă ei și izbi vioara țiganului. Aceasta căzu jos și se sparse în bucăți. De îndată ce vioara căzu, țiganul nu vru s'o mai ia, dar gândindu-se puțin, adună toate bucățile și apoi plecară cu toții acasă.

(Continuarea în pag.4-a)

SOCIETATEA COMUNALA DE ELECTRICITATE DIN IAŞI

CONVOCARE

Domnii acţionari ai Societăţii Comunale de Electricitate din Iaşi sunt convocaţi în adunare generală ordinară pentru ziua de Duminică 22 Aprilie 1928, ora 10 dimineaţă, în localul Societăţii, direcţiunea uzinei de lumină, strada Uzinei No. 36, Iaşi.

La ordinea zilei:

1). Raportul Consiliului de Administraţie cu bilanţul şi contul de profit şi perdere.

2). Raportul comisiunii Cenzorilor.

3). Descărcarea consiliului de administraţie de gestiunea anului 1927.

4). Impărţirea dividendelor.

5). Alegerea a trei membrii în Consiliul de Administraţie, conform articolului 24 din Statut. Membrii ce vor eşi la sorţi pot fi realeşi.

6). Alegerea a doi Cenzori şi a doi supleanţi.

Cenzorii şi supleanţii pot fi realeşi.

Adunarea este valabil constituită în cazul că vor fi prezenţi un număr de acţionari reprezentând cel puţin jumătate din capitalul subscris.

Dacă la prima întrunire jumătate din capital nu va fi reprezentat, adunarea va fi amânată de plin drept pentru ziua de 29 Aprilie 1928, aceiaşi oră şi sediu, fără altă convocare când va fi considerată ca legal constituită, oricare va fi capitalul reprezentat.

Acţionarii vor putea fi reprezentaţi prin mandatari acţionari. Femeile căsătorite, minorii, persoanele morale, etc. vor putea fi reprezentate prin mandarii lor legali, chiar dacă aceştia nu sunt acţionari.

Mandatele de reprezentare vor fi depuse cu cel puţin două zile înainte de ziua adunării generale (art. 42 din Statute).

Consiliul de Administraţie

BILANŢ

ACTIV — **31 DECEMBRIE 1927** — **PASIV**

Cassa	1.397.116,45					Capital statutar Emisiunea 1-a	20.000.000.—		
Disponibil la Bănci	32.925			1.430.041	45	Capital nesubscris	2.214.000.—		17.786.000 —
Acţionari				2.423.873	50	Fond de rezervă	268.601.—		
Aportul Comunei		5.000.000	—			Fond pentru amortizarea instalaţiilor	4.700.000,—	4.968 601 —	
Instalaţii, Investiri, Extinderi	44.065.255,73					Fond pentru amortizarea acţiunilor	1.151.118.—		
Mobilier	60.000 —	44.125.255	73	49 125.255	73	Fond de ajutor a personalului	480.357,30		
Materiale		10.418.257	—			Fond pentru accidente	1.121.418,55		
Combustibil		980.078	—	11.398.335	—	Fond pentru reparaţii şi întreţinere	100.000,—	2.852.893 85	7.821.494 85
Debitor abonaţi		3.855.292	50			Garanţii (dela abonaţi şi pers.)			1.442.227 70
Debitori diverşi		1.063.720	20	4.919.012	70	Dividende neridicate		558.089 65	
						Creditori Diverşi		1.778.297 23	
						Furnizori		15.436.687 47	
						Grupul constructor (Soc. Mecano, Sultzer, Reşiţa)		16 401.438 85	34.174.513 20
						Societatea Naţională de Credit Industrial			5.158.000 —
						Profit et Perdere reportat din 1926	37.356,98		
						Profit et Perdere realizat în 1927	2,876.925,65		2.914 282 63
				69,296.518	38				69.296.518 38
Conturi de ordine						**Conturi de ordine**			
Deţinători de accepte emise Gr. Constructor		47.122.676	—			Accepte emise Gr. Constructor		47.122.676 —	
Deţinători de accepte emise Soc. Nation. Cred. Ind.		5.000.000	—	52.122.676	—	Accepte emise Soc. Naţională de Credit Industr.		5.000.000 —	52.122.676 —
Efecte publice în garanţie				497.000	—	Deponenţi de efecte publice în garanţie			497.000 —
Soc. Naţională de Credit în ct. garanţii				5.000.000	—	Banca Iaşilor ct. garanţii			5.000.000 —
				57.619.676	—				57.619.676 —

CONTUL PROFIT ŞI PERDERE

DEBIT — **31 Decembrie 1927** — **CREDIT**

Consum de combustibil				6 458.651	55	Report din 1926			37.356 98
Cheltueli generale		2.966.696	33			Incasări din circulaţiunea vag.			28.516.644 —
Dobânzi şi comisioane		2 169.043	15	5.135.739	48	Chiria contoarelor		606.430 2	
Materiale pentru întreţinere				19.210.523	17	Consum de curent electric		26 895.179 55	27.501.609 75
Amortizarea instalaţiilor		2.100.000	—			Venituri diverse		542.090,40	
Amortizarea acţiunilor		420 880	—	2.520.880	—	Taxe instalaţii		1.221.160,90	1.763.251 30
Fond pentru accidente				570.328	—				
Cota pentru reparare şi întreţinere				100.000	—				
Salarii				20.908.457	20				
Beneficiul net reportat din 1926	37.356.90								
Realizat în 1927	2.875 925 65			2.914.282	63				
				57.818.862	03				57.818.862 03

Preşedintele Cons. de Administraţie *C. Crupenschi*

Director General *Ing. M. Volanschi*
Şef Contabil *Gh. Patriche*
Expert Contabil

Verificat cu registrele şi actele justificative conform cod. comerţ şi găsit în concordanţă
Censori: L. Gheorghiu, Dr. Ochs, Colonel C. Vrabie

Societatea de Asigurare „Regina Maria"

(din Iaşi, Piaţa Unirei, colţ cu Săulescu)

Atrage atenţia publicului asupra poliţelor de asigurare pentru mariaje lichidate de la 1 Martie până astăzi:

SECŢIA MARIAJE

1) **Vasile Ioan Andrei Constantin**, din comuna Şendreni jud. Botoşani, poliţa No. 196.
2) **Aron Moise şi Marcu Reiman**, Moineşti, jud. Bacău, poliţa No. 276.
3) **Zalman Nachberg**, Burdujeni, poliţa No. 296.
4) **Pesa Haia Glicman**, Drânceni, jud. Fălciu, poliţa No. 130.
5) **Freiman Perla**, Bălţi str. Reg. Ferdinand No. 68 poliţa No. 405.
6) **Haia Sura Cleiman**, Călăraşi, jud. Lăpuşna str. Regina Maria No. 163, poliţa No. 418.
7) **Pinhas Cogan**, Călăraşi, jud. Lăpuşna str. Nicolae Filipescu No. 23, poliţă No. 420.
8) **Feivel Gertopschi**, Bălţi, str. Reg. Ferdinand, poliţa No. 42.
9) **Malca Altăresou**, Dolhasca, jud, Fălticeni poliţa No. 19.
10) **Livcha Husidman**, Călăraşi, jud. Lăpuşna, str. Regina Maria No. 158, poliţa No. 514.
11) **David Ghitis**, Călăraşi, jud. Lăpuşna, str. Reg. Maria No. 158, poliţa No. 486.
12) **Pincu Malamut**, Bacău, str. Cremenei No. 14, poliţa No. 445.

SECŢIA DECESE

1) **Haim Tirer şi Moise Ţalio**, Comuna Suliţa, jud. Botoşani, poliţa No. 61.
2) **Dumitru Pricopi**, Comuna Andrieşeni jud. Iaşi, poliţa No. 124.

PIERDUT actul de ipotecă semnat de Gheorghe Galiţ către Avram Braunştein. Găsitorul este rugat a aduce actul d-lui Iţic Zuraf, str. Palat No. 2 pentru A. Braunştein şi va primi o bună recompensă. In caz contrar îl declar nul şi fără valoare în mâinile oricui s'ar găsi.

Avram Braunştein

DE INCHIRIAT dela 23 Aprilie a. c. în centrul oraşului a) prăvălii, b) apartamente de 3 şi 4 camere cu bucătării. — Adresa: Advocat Cristofor, strada Cuza Vodă, 42 bis.

STENO-DACTILOGRAF cunoscând perfect limba germană, se angajează imediat. A se adresa la ziar sub A. C.

Teren (Loc Veran)

400-500 m. p. *sau clădire 6 8 camere* mari, se caută spre imediată cumpărare. Preferabil, cu faţadă spre una din străzile principale din centrul oraşului. — Ofertele scrise, cu indicaţia preţului, a se adresa la ziar sub Ing. U.

DE INCHIRIAT imobilul din Iaşi şoseaua Arcu No. 47 proprietatea D-lor Leiba, Froim, Moise şi Şmil Grupariu, imobil având 4 camere, atenanse şi un hambar mare. Liber imediat. A se adresa D-lui N. Movilă în Iaşi strada Asaki No. 6.

PREPAR în mod foarte serios, elevi(e) de curs primar, secundar sau comercial. Elemente amânintate şi cât de slabe, în scurt timp, ajung la situaţiuni şcolare excelente. — Pretenţiuni foarte modeste. — A se adresa d-lui Ştefan Costăchescu, cartierul C. F. R. Pavilionul 7, Nicolina-Iaşi.

DOCTOR
L. HEITEL
MAMOŞ
De la clinicile din Berlin, Viena Frankfurt
Boli de femei şi naşteri
Str. Săulescu 2 (alături de Biserica Talpararl)
Consultaţiuni 3—6 p. m.
Pentru săraci gratis zilnic.

Vânzarea în comun a produselor agricole
din Moldova, Basarabia şi Bucovina

In cursul lunei Ianuarie, d. profesor P. Dragomirescu deputat, a prezentat d-lui ministru C. Argetoianu din partea Asociaţiei Culturale Agricole din Iaşi, un memoriu semnat de d. Gh. Malian, dr. Al. Căpăţână şi ing. agricol C. I. Ciulei, cu rugămintea de a fi luat în consderare la redactarea proectului de lege pentru standardizarea cerealelor.

Dl. Ministru, luând cunoştinţă de cuprinsul acestui memoriu, l'a găsit interesant şi s'a pronunţat favorabil asupra principiilor avute în vedere. Memoriul în chestiune preconizează, constituirea pe lângă fiecare Cameră de agricultură a unui *biurou de vânzări în comun*, în colaborare cu instituţiile cooperative şi de credit agricol din judeţul respectiv şi înfiinţarea la Iaşi a unui *oficiu de stat*, care să îndrumeze şi să coordoneze activitatea acestor birouri judeţene, oferindu-le creditele necesare pentru acordarea de avansuri la producătorii agricoli dintr'un fond special, solicitat în anumite condiţiuni Băncei Naţionale, sau cu garanţia acesteia, unui consorţiu de capitalişti din ţară sau străinătate.

Asociaţia culturală agricolă publicând în ultimul ei Buletin, No. 15-16, textul memoriului înaintat d-luiMinistru al Agr cultur. şi aducându-l pe această cale la cunoştiinţa tuturor cercurilor agricole interesate din Moldova, Basarabia şi Bucovina, a intervenit de curând printr'o adresă circulară, către d-nii directori ai sucursalelor şi agenţiilor Băncei Naţionale din aceste 3 provincii, rugându-i să ia contact cu conducătorii Camerilor de Agricultură, ai Caselor de Credit a agricultorilor şi ai federalelor de Bănci Populare şi Cooperative Agricole să examineze modalitatea practică pentru constituirii şi funcţionarea biourilor judeţene de vânzare în comun, consemnând printr'un proces-verbal concluziunile, la care vor ajunge şi comunicându-i aceste concluziuni, spre a fi coordonate şi aduse la cunoştinţa Guvernului şi a d lu Guvernator al Bă cei Naţionale, pentru a grăbi organizarea vânzărilor în comun.

Din Botoşani

Solemnitatea îmbrăcării copiilor săraci

Botoşani.—Societatea de binefacere „Izvorul vieţii", care depune în localitate o activitate intensă pe tărâmul asistenţei sociale, a organizat o frumoasă serbare, cu ocazia îmbrăcării a 130 de copii săraci.

O mulţime numeroasă, din toate straturile societăţei Botoşănene, a ţinut să ia parte, arătându-şi astfe mulţumirea pentru opera umanitară care o înfăptueşte societatea.

Festivitatea a fost prezidată de d. A. Zborever preşedintele societăţei înconjurat de întregul comitet compus din d-nii Marcu Soicovici vice-preşedinte, Z. Schvartz, secretar, Isac Cohn, administrator, I. Goldenberg casier, N. Faibeş, controlor şi S. Iosupovici, M. Meirovici şi I. Cohn membrii, cărora se datoreşte succesul acestei opere de binefacere.

La ora 3 s'a început distribuirea de haine, ghete etc. copiilor dându-li-se şi o masă.

Apoi, d. Zborever, ia cuvântul şi spune că încurajarea publicului este un îndemn pentru a putea atinge şi în anul acesta de criză acută, scopul atât de nobil.

D-sa mulţumeşte apoi presei, şi în special ziarului „Opinia" pentru solicitudinea arătată şi tuturora pentru concursul dat.

Mai vorbesc d-nii Rubin Braunstein, L. Sava, D. Sandman, I. Goldenberg, Fusman şi I. Katz.

F.

Din Fălticeni

Fălticeni. *Bal.* — In saloanele şcoalei izraelite de băeţi, a avut loc un frumos bal organizat de comunitatea izraelită.

Din numeroasa asistenţă notez:

Familile: Bergher, Marcovici, Brottman, Hoffman, Bercovici, Kandel, Grünberg, Diamant etc.

Din buchetul de D-re: Anuţa Feurştein, A. Cohn, Solomon, Lusgarten, Rozenberg, Buchis etc.

Cavalerii: Hart, Buiuc, Calman, Hoffman, Brinder (Roman) Opincaru, Zeilig, Hertz (Roman) L. Negru, Heinic, Diamant etc.

Corresp.

INFORMAŢII

x *Aseară s'a transmis din Bucureşti ordinul telegrafic prin care d. colonel Bălănescu comandantul reg 4 jandarmi din Iaşi, este transferat pe ziua de 1 Aprilie crt., în aceiaşi calitate la reg 2 jandarmi din Capitală.* **Totuşi, s'a menţinut delegaţia d-lui col. Bălănescu, ca prefect al poliţiei Iaşi.**

x Camera de Comerţ a hotărât să facă un recenzământ al comercianţilor şi industriaşilor ieşeni, întrucât se întocmesc acum listele electorale pentru alegerile de la Camera de Comerţ.

x Consiliul de război a achitat pe soldatul P. Pobaniuc (din Floceni-Câmpulung) dat în judecată pentrucă, pe când făcea de santinelă la Nistru în judeţul Soroca, a împuşcat pe săteanul Gh. Mâţă. S'a stabilit că soldatul fusese atacat de săteau.

x Elevul C. Botez din Fălticeni a fost prins în localitate cu mai multe lucruri şi suma de 4100 lei furată de la părinţi.

x A apărut al treelea volum de „Studii şi Critice" d. d. Carol Drimer, cu un cuprins variat.

x *Şcolare.* — Ministerul Instrucţiunei a aprobat prelungirea concediului învăţătorului I. R. Sulescu, dela şcoala comercială din Botoşani, până la sfarşitul anului şcolar.

— Învăţătorul V. Vasilache şcoala Galata-Iaşi, a obţinut un concediu de 1 lună.

— Ministerul a aprobat d-lui N. Popovici, profesor de desemn şi caligrafie de la Liceul Naţional din Iaşi, un concediu.

— De asemenea au obţinut concedii învăţătorii L. Ionescu dela şcoala din Plopeni-Botoşani, care va fi suplinit de d. C. Bartoş; şi d. I. Juchevitz de la şcoala comercială elementară din Botoşani.

D-sa va fi suplinit de către d. B. Gherman.

x De la brutăria Teşler din str. Uzinei s'au confiscat 74 pâni albe, găsite lipsă la cântar.

x A fost dus la poliţie P. Dumbravă din Poeni-Iaşi, găsit în Hală şi bănuit că ar fi comis un furt.

x La şcoala interioară de Agricultură Belceşti-Iaşi, fiind vacante posturile de maestru lemnar şi maestru rădhitor; doritorii—de preferinţă ne căsătoriţi—se pot adresa pentru informaţii direcţiunei acelei şcoli.

x In ziua de 21 Aprilie 1928 ora 11 dimineaţă se va ţinea în localul Primăriei licitaţie publică cu oferte închise, pentru darea în concesiune a pompelor funebre pentru israeliţi, pe timp de cinci ani, socotit dela data semnărei contractului.

Garanţia provizorie va fi de 10 la sută socotit de la preţul prevăzut în ofertă.

x Direcţiunea şcoalei normale „Vasile Lupu" ne comunică faptul că tânărul Anghelescu Ioan, care a fost găsit pe peronul gărei Iaşi, nu mai aparţine şcoalei, întrucât din cauza purtării rele, fusese mai de multă vreme eliminat.

x In urma anchetei făcute de autorităţi, s'a stabilit că incendiul dela depozitele de cereale ale soc. „Export", din com. Pârliţi-Iaşi, au provenit din neglijenţa unui sătean, care trecând pe lângă magazii, a aruncat un capăt de ţigară.

x *Judiciare.*—Inalta Curte de Casaţie, a respins recursul făcut de Ministerul de Războiu contra sentinţei Tribunalului Iaşi, sect. II-a, prin care s'a ordonat reintegrarea intimatului Constantin Ciornei în cantina regimentului 13 Infanterie din Iaşi, din care fusese evacuat.

— In ziua de 21 Martie a. c., Tribunalul Iaşi, sect. I-a, a admis cererea de ancheta în futurum făcută de Constantin Ciornei, pentru ca să se constate faptele prin care comandamentul reg. 13 Infanterie împiedică funcţionarea cantinei concesionată reclamantului, precum şi daunele cauzate. — Reclamantul a fost asistat de dl. avocat V. Vranceanu, iar Ministerul reprezentat prin d-nii avocaţi Raboreanu şi Al. Carp.

x Duminică 25 Martie se va deschide expoziţia pictorului N. Popovici (profesor la Liceul Naţional), în sala de lîngă Elisée, str. Lăpuşneanu.

Expoziţia va fi deschisă până la 29 April, şi va putea fi vizitată zilnic între orele 10-12 a. m. şi 4-8 p. m.

x *Ceartă de la islaz* — Intre sătenii din com. Belceşti s'a născut o neînţelegere de la islazul comunal.

D. consilier judeţean V. Cristea a făcut o anchetă la Belceşti pentru a împăca pe săteni.

D-sa a stabilit că din cauză că pe islazul comunal s'au clădit multe case, islazul a devenit insuficient.

D. Cristea a înaintat prefecturei un raport prin care arată că acest conflict se poate aplana, dându se sătenilor încă o porţiune de teren pentru islaz

ULTIMA ORA

Proectul de chirii va fi modificat în Parlament

Deputaţii lupişti vor cere îmbunătăţirea proectului

Bucureşti 23.—D. Stelian Popescu ministru de justiţie a lucrat aseară la expunerea de motive care va însoţi proectul de lege privitor la chirii admis eri în consiliul de miniştri.

Majoritatea miniştrilor, a aprobat textul întocmit de d. Popescu. Totuşi proectul va fi obiectul unei largi discuţiuni în parlament. In special deputaţii lupişti, care s'au angajat faţă de chiriaşi că le vor susţine cauza, nu admit felul cum d. Popescu a rezolvit problema.

D-nii *P. P. Suciu, Ionel Dumitrescu şi Adrian Brudaru* au şi anunţat că vor provoca la Cameră o largă discuţie şi vor propune numeroase amendamente pentru îmbunătăţirea legii. Intre altele ei vor căuta să obţie ca maximul de chirie antebelică ce dă drept la prelungirea contractelor, să se urce dela 1200 lei la 1500 lei anual.

Rămâne de văzut dacă acţiunea lupiştilor va avea efect şi dacă va fi sprijinită de d. dr. Lupu.

*

Proectul d-lui Stelian Popescu va fi depus astăzi în Parlament şi se va cere urgenţa. Mâne proectul va trece prin comisiunea legislaţiei civile, unde se prevăd discuţii pasionate.

*

In şedinţa de astăzi a Camerei d. Ionel Dumitrescu deputat lupist, va protesta contra proectului d lui Stelian Popescu.

Intrebat de ziariştii, d. Dumitrescu a declarat că acest proect este o sfidare aruncată chiriaşilor nevoiaşi.

*

Numeroşi lupişti sunt deprimaţi şi ameninţă cu retragerea din partid.

D. dr. Scurtopol, senator, a şi ameninţat că va trece pe scaunele opoziţiei şi că se va retrage din partid.

Imprumutul se face

Bucureşti 23. — Un ministru a declarat eri pe culoarele Camerei că împrumutul de stabilizare se va încheia cu siguranţă,

D. Victor Eftimiu

are succes la Paris

Paris 23.—La teatrul de avantgardă Alberi l s'a jucat eri piesa „Fantoma celei care va veni" de autorul român d. Victor Eftimiu. A asistat şi d. Diamandi cu personalul legaţiei române. Spectacolul a avut mare succes.

Agitaţiile din Rusia

Moscova 23.— In sindicatele din Rusia meridională s'au produs revolte de ale muncitorilor. Autorităţile centrale au instituit o anchetă. Se aşteaptă arestări în masă.

Groaznicul incendiu din Berlin

Clara de mărfuri Lehrter din Berlin, a fost complect nimicită de incendiu. Focul a pornit de la o magazie cu materiale inflamabile şi s'a întins vertiginos la numeroase depozite şi instalaţii din gară. Pompierii erau neputincioşi, limitându-se să apere împrejurimile.

Acesta a fost cel mai mare incendiu pe care l-a cunoscut Berlinul în ultimii ani.

Un mesager la d. Titulescu

Bucureşti 23.—D. Bebe Brătianu subsecretar de Stat la preşedinţia consiliului de miniştri, a plecat la Geneva, pentru a face d-lui Titulescu importante comunicări din partea d-lui Vintilă Brătianu.

Turcia intră

în Liga Naţiunilor

Geneva 23. — Tefik Ruşdi Bey, ministru de externe al Turciei, a luat eri contact cu personalităţile marcante din Liga Naţiunilor.

Pentru sesiunea din toamnă a Ligii, guvernul turc va fi oficial invitat să ceară intrarea Turciei în Liga Naţiunilor.

Poşta pneumatică

la băncile din Praga

Praga (Ceps).—In curând se va înfăptui legătura reciprocă a băncilor şi marilor instituţii, prin poşta pneumatică. Construcţia se face de către administraţia poştelor, iar instituţiile interesate contribue cu 30 la sută la cheltuelile de construcţie.

Iarnă în Italia!

Roma 23 — Riviera italiană se află în plină iarnă. De câteva zile se menţine frigul aspru şi zăpada. La Genua, Turin şi Bolonia este deasemenea vreme de iarnă.

Complot în Irlanda

Londra 23 — Poliţia a descoperit o organizaţie clandestină a lui De Valera, care introducea arme şi muniţii în Irlanda.

D. general Prezan susţine părerea unităţilor

în chestia legei cultelor

Bucureşti 23.— După şedinţa senatului de eri după amiază în care s'a discutat proectul de lege a cultelor, d. general Prezan s'a dus la d. ministru Lapedatu căruia i-a arătat că vederile greco-catolicilor au o bază serioasă. Apelul făcut de episcopul Hosu merită toată atenţia guvernului şi ar fi bine să se renunţe la articolul 45.

D. ministru Lapedatu a răspuns că se află în situaţie foarte încurcată, deoarece se teme să nu provoace nemulţumirea bisericii ortodoxe.

De aceia nu poate renunţa la art. 45. Dar este hotărât să admită modificări la discuţia pe articole.

D. Vintilă Brătianu depune mari silinţe pentru a determina o înţelegere între diferitele culte.

RAIDUL NENOROCIT

S'au găsit cadavrele lui Hinchliffe şi miss Maokay.

New-York 23. — Ziarele primesc ştirea că la Pattia s'a găsit un avion distrus, cu două cadavre: un bărbat şi o femee.

E desigur vorba de aviatorul englez Hinchliffe şi însoţi oarea lui Miss Makay.

SOSIREA LUI WEGENER

Astăzi la ora 3 jum. a sosit în localitate venind din Cernăuţi, marele tragedian *Paul Wegener* împreună cu ansamblul său vienez, fiind primit de un numeros grup de intelectuali ieşeni.

In astă seară are loc reprezentarea piesei „Gândul" la Teatrul Sidoli, iar mâine dimineaţa la ora 11 jum., Paul Wegener va ţine o conferinţă la Teatrul Elisabeta intitulată: „Cum se face un film de cinematograf". Biletele pentru această conferinţă se găsesc la agenţia Braşou.

Mâine seara, artistul Paul Wegener va fi sărbătorit la Teatru' Naţional, unde se va da o reprezentaţie în onoare lui.

In numele artiştilor va vorbi d. Sandu Teleajen.

Pactul de neagresiune

româno-greo

Geneva 23.—In urma semnării pactului de neagresiune între Grecia şi România, d. Zaimis primul-ministru grec a telegrafiat d-lui Mihalacopulos, exprimându-i felicitări şi accentuând că acest pact inaugurează opera de pace în Balcani.

Noui manifestaţii la Budapesta

Budapesta 23. — O nouă manifestaţie a avut loc în faţa teatrului, cu prilejul reprezentării operei „Jony spielt auf". Manifestanţii au fost risipiţi de poliţie.

In sală un grup de studenţi aflaţi la galerie au asvârlit baloane cu gaze asfixiante şi au provocat scandal. Studenţii au fost arestaţi.

Regele Afganistanului în Rusia

Moscova (Ceps).— In curând va veni la Leningrad regele Ammanulah al Afganistanului. In acest scop au sosit aci şeful protocolului din comisariatul de externe, Florinski, şi directorul Morgunov din acelaş comisariat. Ei au vizitat locuinţele, care ar putea fi puse la dispoziţia regelui afgan. Aceasta va rămâne în Leningrad câteva zile pentru a vizita amintirile istorice ale oraşului.

Cum s'a organizat contra-revoluţia

în Rusia

Declaraţiile primului ministru sovietic

Moscova (Ceps). — In urma valului de indignare provocată în Germania de ar starea inginerilor germani în Rusia sovietică, Rykov a făcut în plenul sovietului din Moscova următoarele declaraţiuni:

Industria minieră sovietică s'a descoperit o mare afacere de spionaj care a fost condusă şi efectuat de un grup de ingineri contrarevoluţionari. Spionii au convingerei diferite, sunt între ei monarhişti, cadeţi, etc. însă toţi au urmărit răsturnarea guvernului sovietic şi restabilirea ordinei capitaliste.

Toate acestea persoane s'au străduit să ridice pe muncitori împotriva organizaţiilor profesionale, împotriva organizaţiilor partidului şi pentru provocarea de greve dăunătoare.

S'a constatat că aceşti ingineri s'au purtat în mod cinic cu muncitorii, au redus ventilarea minelor şi au înlăturat măsurile de siguranţă împotriva accidentelor. Este sigur, a declarat mai departe Rykov, că acest grup de contrarevoluţionari a fost în contact cu foştii proprietari de mine, dela cari au obţinut bani pentru activitatea clandestină. Unii dintre participanţi au fost înainte proprietari sau acţionari ai diferitelor mine de cărbuni şi au întreţinut legături cu antisplonajul străin.

In cazul unui atac contra Rusiei sovietice inamicii aveau să primească ajutor din însuşi interiorul Rusiei.

Rykov a încheiat spunând, că nu toţi specialiştii străini trebue să fie bănuiţi şi că măsurile se vor referi numai la vinovaţi.

Procesul Schuller

Bucureşti 23.— In faţa secţiei II a tribunalului Ilfov, a venit ieri spre judecare procesul, lui Aron Schuller cu ministerul industriei, pentru neresp ctarea unor angajamente.

Schuller a ridicat incidentul cum că, fiind în faliment, trebue chemat judecătorul sindic în instanţă.

Incidentul a fost respins şi s'a fixat termenul de 28 Mart, pentru judecarea în fond.

D. Victor Eftimiu

are succes la Paris

Paris 23.—La teatrul de avantgardă Alberi l s'a jucat eri piesa „Fantoma celei care va veni" de autorul român d. Victor Eftimiu. A asistat şi d. Diamandi cu personalul legaţiei române. Spectacolul a avut mare succes.

Teatrul Sidoli — O singură reprezentaţie

Astă seară VINERI 23 MARTIE 1928, orele 9 seara.

Cel mai mare tragedian al timpurilor noastre

PAUL WEGENER

cu ansamblul său din Berlin compus din: **Fritz Melchior** dela Lessingtheater, **Antonie Strasmann** de la Staatstheater, **Greta Wegener-Sohröder** de la Deutschentheater va juca puternica dramă

„GÂNDUL" de Leonida Andrei

Biletele la Agenţia Braşcu

Mâine Sâmbătă ora 11 jum. dim. **Paul Wegener** va ţine o **Conferinţă** în sala Elisabeta despre: **„Cum se face un film de Cinematograf"**

Biletele pentru Conferinţă la Agenţia Braşcu şi în ziua conferinţei la casa teatrului.

ROSICA BERNSTEIN
Drd. DAVID COIFFMAN
logodiţi
Iaşi, Martie 1928

In locul oricărei alte înştiinţări.

INŞTIINŢARE

Fiind informaţi că unii agenţi achizitori ai Societăţii de Asigurare „CENTRALA MOLDOVEI" se folosesc de numele nostru pentru a încheia diferite asigurări afirmând că Societatea are legături cu Banca noastră, aducem la cunoştiinţă prin prezenta

că nu am avut şi nu avem nici-o legătură cu Societatea de Asigurare „Centrala Moldovei".

BANCA MOLDOVA S. A.

Societatea Comunală de Electricitate

DIN IAŞI

Aduce la cunoştinţă abonaţilor săi din străzile specificate mai jos, că începând de Mercuri 28 Martie 1928 se pune în funcţiune curentul trifazat 220 | 380 Volţi. Deci sunt rugaţi a înlocui actualele becuri cu cele de 220 Volţi, iar domnii abonaţi care au motoare le vor înlocui cu motoare de 380 Volţi.

Strada Tătăraşi începând de la Bulevardul Brătianu, strada Ioan Creangă până la Abator, str. Gălăţeanu, Mahalaua Armenimei, Tufescu, str. Dancinescu, stradela Dancinescu Sadoveanu din vale, str. Calaraşi, Trompeta, Fulger, Verdeş, Plăcerilor, str. Mutu, Paşcanu, Moara de Vânt. Pompierilor, str. Eternitate dela Casa Matei până la Cimitir, str. Spancioc, Stroici, Jelea, Dragoş, stradela Stihi, str. Deli, Stejar şi Fântânilor, str. Răchiţi şi o parte a străzei Rojniţa din spre Răchiţi.

Societatea Comunală de Electricitate din Iaşi

Mentholina

Remediu contra guturaiului

Laboratorul Farmaciei Const. I. Werner, Iaşi

Case de vânzare

şi de închiriat pentru depozit sau fabrică strada Socola 191, compusă din 7 camere şi un subsol. Apă instalată. Tramvai şi lumină electrică la îndămână. 4000 (patru mii) m tri patraţi, curte şi grădină, împrejmuire nouă; clădire nouă construcţie de piatră şi cărămidă presată. Complect gata şi liberă chiar de acuma. Pentru vânzare înlesnire mare pentru plată.

A se adresa proprietarului Leonida Gheorghiu 24 str. Ganea Iaşi (clădirea din fundul curţei).

VIE DE ARENDAT şi de vânzare la 4 Klm. de Iaşi, 3 hectare viţă altoită, sorturi alese şi pentru vin; 3 hectare livadă, pomi roditori altoiţi, nuci, meri, peri de iarnă etc. Casă de locuit luxoasă şi de închiriat pentru sezon. Casă pentru vier şi portar, apă instalată, 3 hect. iarbă pentru fânete, situată lângă primăria Bucium la şosea, poziţie romantică, alei cu arbori şi florărie, soseluite. Proprietatea Cocuţa Căpitan Pretorian Sibiu 16 Demargrund unde puteţi adresa scris sau d-lui avocat Petru Şerban Iaşi str. Elena Doamna.

DE INCHIRIAT case opt odăi în total sau în parte, str. Sărărie 67 bis. Vizitarea numai dimineaţa. Pentru informaţiuni a se adresa str. Sărăriei 43.

Dr. L. BALLIF
medic primar
BOLI MENTALE ŞI NERVOASE
str. Alexandri No. 5
(Laboratorul Dr. Franke)
Consult. 6 — 7 jum. p. m.

DOCTOR
Dora Coslowsky
MAMOŞ
de la clinicile din *Paris* şi *Montpellier*
BOLI DE FEMEI, NAŞTERI
Consult. 3—6 p. m.
Strada Cuza Vodă No. 16.

DOCTOR
N. L. Birnberg
Specializat la Paris
Boli interne, boli de femei Naşter.
Tratamentul bolilor de Inimă, plămâni
Curenţi de Inaltă Frecvenţă
IAŞI—STR. CUZA VODA No. 1
(vis-a-vis de Farmacia Jelea)
Consult. 10-12 a. m. şi 3-7 p.m
Pentru sarci zilnic gratuit

DOCTOR
HERMANN N. MORGENSTERN
Specialist din Viena pentru
BOLI INTERNE ŞI VENERICE
Tratament modern al bolilor
de Stomac, Inimă şi Plămâni
Raze ultra violete,
Băi de lumină, Elektroterapie.
Str. Cuza Vodă 6
(Deasupra Farmacia Jelea)
Consult. 9 12 a. m. şi 3-8 p. m

DOCTORUL
R. DAMSKER
str. Ghica-Vodă No. 44–46
MEDICINA INTERNA,
SI FILIS şi GENITOURINARE
tratează prin
DIATHERMIE
Bolile interne, reumatismul, guta, nevralgii, etc.
Bolile urinare şi boli de femei
Cons. 8—11 a. m. şi 3—7 p. m.

Pentru cărciumari

de la oraşe, dela ţară şi Angrosişti de vinuri.

Cu ocazia sărbătorilor am pus în vânzare rachiu din fructe, tescovină şi drojdie cu lei 1.30 gradul şi vinurile mele proprii naturale cu analiza chimică de la viile miroslava şi Cepou foasta Zamfirescu, începând dela 15 lei litru şi dela 50 deca litre în sus. A se adresa D-lui B. Guttman strada General Berthelot 6 au la vie.

MEDICALE

Dr. Tarjan, Cernăuţi
Strada Alexandru cel Bun
(Dr. Rohgasse) No. 5 a
a plecat în străinătate pentru studii. Se reintoarce la 20 Aprilie. In acest timp institutul său de Radium Röntgen şi Electroterapie este închis.

ȘTIRI DIN ȚARĂ ȘI STRĂINĂTATE

ASPECTE

Cruci și Thore...

(Continuare din pag. I-a)

energie și—se pare—destul de convins că acolo s'au comis într'adevăr acte reprobabile.

Aceste fapte dovedesc că țara trece printr'o criză morală fără seamăn; când credința poate fi batjocorită, când simbolurile sfinte pot fi prăbușite în noroi, când preoți în timpul slujbei religioase pot fi bătuți și reprezentanții guvernului pot declara că toate acestea nu sânt decât „un incident regretabil", avem tot dreptul să desnădăjduim de viitorul țării.

Luptele politice pot fi aprige, discursuri incendiare se pot pronunța în întrunirile publice: poporul nu va fi târât în stradă și nu va provoca război civil de dragul unui partid care vrea să vină la putere cu o lună mai devreme și nu va face jertfe inutile.

Dar când poporul este insultat în ceeace are mai scump, în credința lui religioasă, consecințele pot fi grave și incalculabile; întotdeauna și pretutindeni, intoleranța religioasă a dus la rezistență și niciodată poporul nu și-a apărat vreun patrimoniu cu mai multă îndârjire ca patrimoniul convingerilor religioase: chiar sovietele au înțeles acest lucru și, după încercări violente, au reușit poporului rus biserica și l-au lăsat să se roage în voie lui Dumnezeu.

Insuccesul dela Geneva are la bază, într'o oarecare măsură, tulburările dela Oradea; până la sesiunea din lunie a Ligei Națiunilor nu mai sînt decât două luni: barbariile dela Târgul-Mureș care poate ridica împotriva țării întreaga lume catolică, nu este de natură a ne facilita izbânda asupra ungurilor cari vor exploata și aceste grave evenimente.

Guvernul trebue să revină la realitate. Și dacă nu poate, să plece cât mai curînd, pentrucă interesele țării sînt mai presus de ambițiile politicianilor cari au creat ja nica situație de a ne vedea—în plin veac al douăzecelea—oferind spectacolul unui autodafé al simbolurilor credinței.

G. SPINA

Interesanta poveste

a celei mai bune viori din lume

(Continuarea din pag. I-a)

Ajuns acasă, țiganul scoase bucățile din traistă, apucându-se să-și dreagă instrumentul. După câteva oare vioara era lipită. Mare-i fu mirarea, când țiganul cîntă, văzând că instrumentul are un sunet cu mult mai frumos decît la început.

Într'o zi când țiganul cînta cu patos, un muzicant din Londra auzindu-l, îi cumpără vioara cu o liră și jumătate. Răsunetul instrumentului devenea tot mai dulce, tot mai armonios.

In anul 1913, această vioară fu cumpărata de un mare bogătaș englez, cu suma de 300.000 lei. Astăzi ea este socotită cea mai bună vioară din lume și este evaluată la 100.000 lire (circa 80 milioane lei).

Ședința de aseară

a clubului național-țărănesc

Aseară a avut loc prima ședință plenară a organizației național-țărăniste, după manifestația de Duminică, dela București.

D. N. Costăchescu, a făcut mai întâiu elogiul regretatului Andrei Bădărău, fost casier al organizației ieșene.

A fost delegați apoi d. Const. Columb cu casieria. In urmă s'au aprobat noui înscrieri în partid în frunte cu d. prof. Traian Bratu Deasemeni, în com. Stânca—Sculeni, s'a constituit o organizație, făcându-se 60 de înscrieri.

*

D. prof. *N. Costăchescu*, a făcut o expunere asupra situației politice, în legătură cu manifestația dela București.

Partidul național-țărănesc a voit să facă dovada forței sale. Este ultimul avertisment ce s'a dat guvernului și partidului liberal. Intrunirea dela București a mai avut un sens.

Partidul național-țărănesc a ținut să arăte opiniei publice că este în stare să păstreze ordinea în orice împrejurare.

Va urma manifestația de la Alba Iulia. Acolo va zbura guvernul, cum zboară frunza în vânt.

D-sa încheie explicând rostul retragerii opoziției din Parlament, și atacînd partidul vaerescan.

La o ceartă

îi rupe nasul...

Piatra-Neamț.—Parchetul local a fost înștiințat de un curios caz de violență.

La o cârciumă din satul „Ștefan cel Mare", chefu au sătenii Const. D. Sârbu și Ion Pungă. Tot vorbind izbucni între ei o ceartă degenerând în bătae, Pungă a trântit pe tovarășul său de chef la pământ și îi mușcă nasul, rupându-i o parte din el.

Victima a fost internată în spital iar agresorul arestat.

D. Tessaro se reîntoarce

la averescani

Tg. Frumos.—Din sursă sigură aflăm că dl. Iosif Tessaro, actualul primar al orașului nostru, se va reîntoarce în clubul averescan luând conducerea clubului din localitate. Domnul Tessaro revine în urma stăruințelor d-lui M. Negruți bun prieten cu Domnia sa.

Odată cu reveniera d-lui Tessaro se vor relocepe activitatea politică a averescanilor în localitate.

P. O.

Piața Valutară

Leul la Paris a cotat ieri 15,80; la Zurich 3.22 și jum.

Devizele în Capitală au notat: Francul francez 6,37; belga belgiană 22,52; francul elvețian 31,09; lira engleză 788; dolarul 161; lira italiană 8.55 coroana cehă 4.79; Rentenmark 38,00

LUCRĂRILE PARLAMENTULUI

22 Mart

CAMERA

ȘEDINȚA DE DUPĂ AMIAZĂ

Dr. *Skupiewski* face o comunicare asupra bolilor epidemice care fac ravagii. Cere să se ia măsuri de izolare.

Dr. *A. Pordea* (liberal). Protestează contra incidentelor provocate de administrația la Târgu Mureș.

D. *Duca* spune că aceste incidente sunt regretabile.

Arată că a oprit procesiunile în acord cu mitropolitul Suciu.

D. *Dr. Lupu* depune proectul de lege al cooperației.

Se discută legea învățământului secundar. Vorbesc d-nii *Leonte Moldovanu, Valaori și Cancicov.*

Ședința de noapte.

Se continuă discuția la legea învățământului secundar. Vorbește d. *Șt. Pop*, raportor.

SENATUL

Episcopul Hossu ia cuvântul la discuția generală a legei cultelor. Spune că legea ar fi trebuit să respecte armonia între diferite culte. Vorbește despre cir ularea relativă la procesiuni.

Mitropolitul Pimen întrerupe, afirmând că procesiunile dela Tg.-Mureș au fost o greșală.

Episcopul Hossu arată că procesiunile s'au format în mod spontan, ca o manifestare a îngrijorării ce stăpânește sufletele unților. In special provoacă îngrijorare art. 45 din lege.

D. gen. *Popovici* cere ca împroprietărirea foștilor membri ai Sfatului Țării să se facă pe malul Nistrului.

Proectul de împroprietărire se votează.

ȘEDINȚA DE NOAPTE

Vorbește mitropolitul Ioan Ard alului, la legea cultelor. Spune că lupta de azi între uniți și ortodoxi nu e spre binele țării.

Hramul bisericii „Buna-Vestire"

Duminică 25 Martie, biserica *Buna Vestire* din oraș, își va serba hramul cu un fast deosebit.

Serviciul religios va fi oficiat de Părintele Protopop al orașului *Econ. Gh. Niculea* asistat de preoții Ap. Ion Andrieș, parohul bisericii, Gh. Florescu și diaconul Oprișan. Răspunsurile la sf. leturgie vor fi cântate de corul studenților condus de d. Mastacan de la biserica „Sf. Haralambie". Sâmbătă la orele 3 jum. după amiază la slujba vecerniei se va săvârși sfințirea hitiei, după care se va ceti acatistul Bunei Vestiri.

Epitropii în unire cu comitetul bisericii invită autoritățile și pe credincioși la acestă serbare religioasă.

R.

x **Doctorul Brener** *specialist mamoș*, boli de femei, consultă de la 2 până la 6 p. m.

PENTRU FLOTA AERIANA

ziua de 8 Aprilie la Iași

Duminică 8 Aprilie va avea loc în Iași *sărbătorirea zilei Aviației* organizată de comitetul Filialei Societății „Arpa" Iași.

Programul zilei va cuprinde:

a). Dimineața la orele 11 vor avea loc în toate Bisericile din oraș și județ, slujbe religioase, cu care ocaziune se vor ține predici ad-hoc și se va cânta un panegiric model trimis de asociația centrală.

Serviciul religios dela Sfânta Mitropolie va avea caracter de oficialitate, în care scop vor fi invitate a lua parte toate autoritățile civile și militare.

*

Facem un călduros apel la toți ieșenii să ia parte, corp și suflet, la aceste manifestări și să ajute—fiecare după mijloacele de care dispune—cu obolul său pentru înfăptuirea marei Flote Aeriene de care România are nevoie pentru paza și păstrarea neștirbită a pământului ei întregit,

Un incendiator

descoperit după 10 ani

In luna August 1918, un incendiu a mistuit întreaga recoltă a sătenilor din cătunul Tansa, județul Iași.

Cercetările făcute atunci nu au putut stabili cauza incendiului.

Zilele trecute s'a primit la parchetul local o reclamație prin care se arată că autorul incendiului ar fi săteanul Alex. Cojocea din comuna Belcești.

Jandarmii au făcut o anchetă din care s'a stabilit că în adevăr Cojocea incendiase recolta consătenilor săi, pentrucă recolta lui din acel an era mult înfloare.

Incendiatorul a fost arestat și înaintat parchetului local.

DREPT DE VOT FEMEILOR

în Palestina

Adunarea națională evreească din Palestina (Vaad Leumi), a decis de a da dreptul tuturor bărbaților *și femeilor* dela vârsta de 18 ani, de a lua parte activă la alegeri. Dreptul de a fi ales îl are orice bărbat sau femee în vârsta de cel puțin 25 ani.

CITIȚI:

Domnul dela MURANO

de ȘTEJAR IONESCU

Cinci admirabile nuvele: *Domnul de la Murano.— Catiușa.— Zâna Fumului.— Intermezzo.—Iubirea lui Dionis.*

Prețul unui volum 60 LEI

INFORMAȚIUNI

x *Față de criza ce bântue în Iași și greutatea cu care se încasează impozitele înainte de Paști,—Ad ția Financiară locală, prevăzând că nu va putea încasa toată suma necesară plății lefurilor funcționarilor publici din Iași, a făcut apel la Ministerul de finanțe. Dar se pare că nici la minister nu prea se stă pe roze, căci s'au trimis la Iași numai...3 milioane lei.*

x Judele-Instructor al Cab. II a făcut eri cercetările în legătură cu dispariția corpurilor delicte din dosarul fraudelor dela depozitul R. M. S. din Iași. Au fost ascultați principalii acuzați în aceste fraude: Vasiliu, Hulea etc.

Cercetările instrucției, continuă și azi. Tot azi se judecă în continuare procesul fraudelor—la secția I a Tribunalului.

x Eri a fost înaintat Parchetului sub stare de arest șoferul Tobias Schapira conducătorul aut. 165 Botoșani al fabricei „Aurora" Botoșani.

Șoferul, în trecere prin Tg. Frumos a dat peste căruța femeiei Casadra Tabală, ucigând pe femeie și un bou.

Șoferul a fost arestat.

x Au fost numiți în posturile de conferențiari propagandiști pe lângă Casa școalelor și a culturii poporului, d-nii Emil Serghie, publicist în regiunea culturală din Basarabia de sud; d. Gh. Răcoare, în regiunea culturală Iași și Basarabia de nord.

x Membrii societății *„Principele Mircea"* pentru protecția copiilor, roagă membrii să se întrunească Vineri 23 Martie 1928, ora 4 p. m. la sediul societății din str. Păcurari 38.

Aceasta fiind a doua convocare, se va ține cu oricare număr va fi prezent.

x Comisia de disciplină acefer-ului judecând eri procesul furturilor de mărfuri din stația Socola, și găsind nevinovat pe impiegatul Ianculescu, principalul acuzat, l'a reintegrat în drepturi. La fel și magazionerii Popovici C., Simniceanu și paznicul Dumitriu St.

Paznicul Delizievici a fost destituit, iar ceilalți au primit pedepse disciplinare.

x Duminică 25 Martie ora 11, *Aeroclubul Regal al României* organizează o conferință ținută de d-l *Colonel aviator Andrei Popovici* în sala Cinema Elisabeta, subiect *„Lindbergh și traversarea Atlanticului*, însoțită de un film reprezentând plecarea din America și recepțiile la Paris-Bruxelles-Londra-Washington și New-York.

x Parchetul Trib. Iași, nu s'a opus la eliberarea lui Nuhăm Atațchi dacă se va depune cauțiunea de 500,000 lei. Cauțiunea nefiind încă depusă, Atațchi continuă a fi închis.

x Profesorul I. Costăchescu a rechemat Parchetului general că în Sculeni au fost arestați cei 3 delegați național-țărăniști care s'au reîntors din București.

Parchetul general a ordonat eliberarea delegaților și facerea unei anchete.

x **Conferința didactică.** — Joi ora 5 p. m. s'a ținut la școala normală „Vasile Lupu" conferința didactică a profesorilor. S'a dat citire raportului, pe care corpul didactic al instituției îl înaintează Ministerului de Instrucție cu propunerile privitoare la reforma legii, regulamentului și programei învățăm. normal. Au participat la discuție dd. Radu Manoliu, V. Petrovanu, Gh. Ghibănescu, St. Diamandi, M. Bantaș, M. Botez, V. Radu etc. etc.

x In spitalul militar din localitate a fost internat elevul Petrescu Mihai din liceul militar Iași, bolnav de scarlatină.

x Sâmbătă 31 Martie, d. prof. G. Zane, va ține o conferință la cercul de studii al partidului național-țărănesc despre: „Imperialismul burghez și economia noastră națională".

x *La cercul de studii al Tineretului Țărănist*, Sâmbătă 24 Martie va avea loc ședința obișnuită la ora 8 jum. fix. Va conferența dl. prof. universitar Mihai Ralea.

x Membrii societății „Invățătura poporului român" sunt convocați în adunare generală Duminică 25 Mart orele 3 p. m.; la ordinea zilei: raportul cenzorilor, descărcarea comisiunei și realegerea noului comitet.

In caz când nu se va întruni numărul statuar de membri, adunarea generală se va ține Duminică 1 April, oricare număr va fi prezent.

x Membrii Tennis-Clubului sunt convocați în adunare generală pentru Duminică 1 Aprilie ora 11 dimineață.

Locul întrunirei se va anunța ulterior.

x Aflăm că eminentul funcționar al Poștei noastre ieșene, d. Camner, împlinind 38 ani de serviciu conform statutului, a fost pus din oficiu la pensie.

Dl. Camner deși a atins vrâsta, este totuși în toată forța de a fi continuat serviciul în poștă, tot cu același conștiinciozitate și promtitudine, ca până acuma.

x În urma unui denunț că în unele din satele basarabene alipite județului Iași,—s'ar găsi câteva „temple" inochentiste, de curând înființate, autoritățile polițienești au trimis un inspector de poliție pentru a deschide o anchetă discretă.

x De curând s'a făcut cel din urmă recensământ al populației orașului New-York. După rezultatul oficial, numărul locuitorilor evrei se ridică la 1.728.000.

x In zilele de 24, 25 și 26 Martie crt. va avea loc în Iași, cheta pentru soc. „Principele Mircea".

Spectacole — Distinsa și excelenta trupă Wikt din Varșovia sub conducerea d-nei Kaminska și a d-lui Turkoi, revine în curând în orașul nostru și va da un ciclu de cinci reprezentații. Ea părăsește Europa și cu ocazia trecerei pe la noi — ultima etapă — ne va oferi acest ciclu de 5 piese premiere, absolut noui pentru țara și orașul nostru.

Vor fi reprezentate: Avarul de Moliere, — Zodia de Charles Méré, — Norocul Saracului de Iuskewitz, — Nunta Condamnatului de Iuskevici și Nora de Ibsen.

Biletele s'au pus în vânzare și se pot obține depe acuma la Cassa Teatrului Sidoli.

— Duminică 25 Martie începe la *Cinema Elisabeta* cel mai grandios film al timpurilor noastre „Dansul Morței" (Der Tanzende Tor) după romancierul en-vogue *Maurice Dekobra* înscenat de marele regisor german Reinhardt și interpretat de corifeii ecranului: Gösto Eckman și Maurice De Ferandy decanul Comediei franceze, vor acompania un tenor dela opera Română și muzică specială scrisă pentru acest film. Va fi o revelație a stagiunei actuale.

AVIZ

Se reamintește D-lor acționari ai Societății „Dacia" Societate Anonimă de Construcții și Intreprinderi publice și particulare că neprezentându-se la prima adunare generală din 18 Martie 1928, numărul statuar de membrii, această adunare generală s'a amânat pentru Duminică 25 Martie a. c. ora 10 a. m. la sediul societății din str. Sf. Lazăr No. 22, când va avea loc oricare ar fi numărul membrilor prezenți.

Consiliul de Administrație

Magazinul Universal „RATA"
str. Gh. Mârzescou 34
A desființat comisionul

„LA CĂMILA"
JOSEF MARCU
IAȘI, Str. Anastasie Panu 42
Uleiuri, Vopsele, Produse chimice
CULORI pentru ouă
Au sosit 250,000 plicuri din Cehoslovacia, în 8 culori și 40 modele diferite. Hârtie marmorată și Lac pentru ouă.
VINDE mai EFTIN ca oriunde

DOCTOR
Tr. Mihailescu
asistent universitar
chirurg secundar gynecolog la spit. Maternitatea
BOLI DE FEMEI, GENITO-URINARE-SIFILIS
Str. Lăpușneanu No. 18, etaj
Telefon No. 164
Consult. 1—3

IEȘENII CEI VECHI

(Continuare din pag. I-a)

Leon Sculy a fost unul dintre cei mai distinși profesori de la facultatea de medicină, chirurg neîntrecut, om milos, plin de inimă și gata ori când să ajute pe numeroșii studenți dela Medicină, cari-i cereau ajutor. Dar Leon Sculy se făcea foc împotriva celora cari încurcau facultatea de medicină, adecă era dușmanul ignoranților, dar și al celor cari laudau prea mult.

O figură cunoscută a lașului a fost și *Teodor Codrescu*. Era unul din cei mai buni elevi ai marelui Gheorghe Asachi. El a urmat școala națională dela Trei Erarhi și când a izbucnit ciuma în 1829, școala s'a închis și Codrescu a fost luat acasă și ținut de o mătușă a lui. Mai târziu a reînceput în școală, fiind mâna dreaptă a lui Gheorghe Asachi. A fost și secretarul lui Grigore Ghica Vodă. Dar Teodor Codrescu înainte de toate, a fost omul cărții, dedându-se cu totul literaturii și istoriei în special. Este autorul nemuritor al Uricarului, operă monumentală cu care Codrescu a cheltuit 200.000 lei — sumă mare pe atunci — și al cărei renume a trecut hotarele țării.

*

La un bal dat de către vechea societate studențească din Iași „Solidaritatea", au asistat odată și Regele Ferdinand și Regina Maria, pe atunci principi moștenitori. Ce lume numără atunci lașul! Ce eleganțe de toalete, ce bogate bijuterii, ce deșa blănuri. Ce ieșeni erau? Elena Mârzescu, Eufrosina Catargi, Esmeralda Ventura, Lucia Cogălniceanu (Bogdan), Elena Sutu, Ana Roseti, Aspasia Culianu, Cornelia Emilian, Balașa Șendrea, Berta Weisengrün, Finareta Stoianovici, Sofia Gane Adela dă de Neuschotz, Ana Negruzzi, Elena Konya, Elena Donsușianu, Sevastia Pascu, Natalia Sutu, Maria Hinna, etc. etc. apoi general Budișteanu, Gheorghe Mârzescu, Iancu Ventura, Costea Balș, Alexandru Zdrobici, colonel Al. Lambrino, Gers consulul Rusiei, doctor Philipescu, dr. Petelenz, căpitan Bogdan, N. Cananău, Ath. Ath. Gheorghiu, P. Sion, Șt. Negruzzi, Albert Ghica, Bozonos etc.

Pe Mihai Buznea, l'a uitat vre'un ieșan? Nu se poate. Cine a urmat cursurile la Liceul Național, a avut pe Mihai Buznea profesor de istorie. Ce om drept era! Nu lipsea niciodată de la clas, nu rădea nici odată. E a un pasionat vânător. In clasă, singurul lucru ce inspiră teama elevilor, era când scotea din buzunarul jaletcei, creionul mic cu care punea note în catalog.

Rudolf Sutu

UNIVERSITATII -IAŞI-

ANUL XXIV No. 6256 — 3 LEI EXEMPLARUL — DUMINICA 25 MARTIE 192[illegible]

ABONAMENTE:
Lei 1000 pe un an
„ 500 . . „ 6 luni
„ 300 . . . „ 3 luni

OPINIA

ZIAR POLITIC COTIDIAN

ANUNCIURI se primesc la toate Agenţiile de Publicitate şi la Administraţia ziarului Iaşi—Str. Gh. Mârzescu 17

Povestea celor 4 spânzuraţi

Telegrame din Galaţi ne aduc mereu informaţii că portul nostru de la Dunăre încetează cu desăvârşire, că comerţul se sbate în cele mai mari dificultăţi: încetările de plăţi, prăvăliile ard falimentele se ţin lanţ: iar, într'un timp relativ scurt, se semnalează succesiv 4 negustori care şi au pus capăt zilelor: din cauza „jenei financiare" zice-se.

Grav simptom al descompunerei progresive a economiei noastre naţionale. Portul este în funcţie de hinterlandul său, propăşirea unuia merge paralel cu propăşirea celuilant: şi un port sărac este portul unei ţări sarace. Astfel, pe când toate ţările din Europa îşi tămăduesc rănile marelui război, pe când pulsaţia unei vieţi noi anină atât Anglia, Franţa şi Belgia, cât şi statele vecine nouă Polonia, Tcheco-Slovacia, cât şi statele învinse Germania, Ungaria, şi Bulgaria, noi apărem, în mijlocul unei Europe, în plină convalescenţă, ca o insulă a pustiirei. Toţi negustorii noştri nu s'au spânzurat, sau, cel puţin, nu s'au spânzurat încă: Dar mintea noastră s'ar opri cu nădejde îmbucurătoare descoperind un izvor de producţie, dacă ar fi, care s'ar dezvolta, care ar prospera ch p satisfăcător.

In tot lungul şi în tot latul Românie Mari nu există însă o singură întreprindere agricolă sau industrială, un singur negoţ—afară de acel, supremă ironie, de automobile de lux—care să fie în plină propăşire şi să vadă sforţări, dureroase încununate cu succes. Dacă cineva ar cuprinde cu ochii tot teritoriul ţărei şi ar cere ca toţi cei siguri de ziua de mâne se ridice în sus două degete, poate că ar vedea numai două perechi de degete îndreptate spre cer: cele ale d-lui Tancred Constantinescu şi cele ale domnului Manolescu-Strunga.

Totuşi, s'ar zice că grozava situaţie nu alarmează pe nimeni: fiecare crede că, printr'un miracol, va supraveţui mizeriei generale, acestei mizerii pe care o consideră cu un factor natural. In ţările vecine se creiază afaceri, se dezvoltă întreprinderi: fatalitatea vrea ca ţara noastră, deşi are dificultăţi mai mici, să nu cunoască reluarea normală a afacerilor decât într'un viitor nedeterminat.

Nu este însă logic să incriminăm fatalitatea: noi singuri suntem răspunzători de o atare situaţie.

Dacă România se deosebeşte prin ceva de ţările vecine, printr'un element care să fie o cauză a ruinei sale, este numai prin politică economică a Statului, politică în întregime falsă şi absurdă, politică la care românii suscriu de zece ani. Dacă (experienţă simetrică) am cere celor care acordă încrederea lor politicei actuale să ridice două degete, am vedea în lungul şi latul teritoriului român, cu mult mai mult decât două perechi de degete. Dovadă că în alegerile trecute, negustorimea din Iaşi a votat, în mare parte, pentru partidul liberal: asta însamnă pentru noi că o mare parte din negustorime s'a propus *pentru spânzurătoare.*

Un om cărunt, cu un trecut impecabil, a încercat după război tot felul de afaceri şi, cum era natural, a dat greş în toate, spulberându-şi toate economiile şi toate nădejdile. Minat de griji şi de nevoi, obosit şi dezarmat, el mai păstrează mucalitismul românesc şi a compus pentru sine epitaful următor:

„Aci d arme... X... asasinat de către Vintilă Brătianu".

Mulţi, foarte mulţi, dintre producătorii noştri ar putea să ceară, pentru dânşii, epitaful următor:

„Aci doarme... Y... sinucis prin Vintilă Brătianu".

NECULAI DALU

Se poate transmite viaţa de pe o planetă pe altă ?

Teoria lui Arrhenius

Marele savant suedez Svante Arrhenius, care a murit de curând, şi-a pus întrebarea dacă viaţa nu putea să se transmită de pe o planetă pe alta şi chiar dintr'o lume siderală în altă lume siderală.

Punctul de plecare al concepţiilor sale a fost un fapt indiscutabil: lumina exercită asupra corpurilor pe care cade, o presiune care tinde să le ducă în direcţia ei. Această forţă este în adevăr extrem de slabă, aşa de slabă că a fost foarte greu să fie pusă în evidenţă. Dar pentru corpurile foarte uşoare, pentru firile de praf infinit de mici, se poate întâmpla ca presiunea luminii exercitată asupra lor să fie mai mare decât forţa gravităţii.

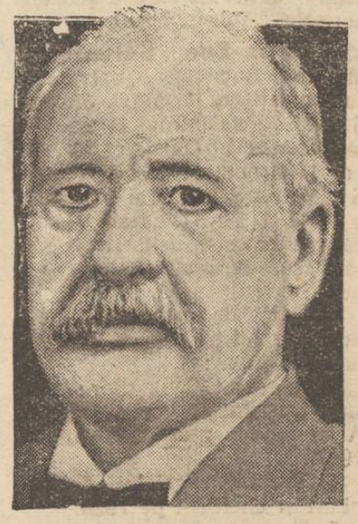

Svante Arrhenius

O particică vie extrem de mică, un spor, o bacterie, împinsă de mişcările aerului la marginea cea mai de sus a atmosferei, va putea fi prinsă de o rază de lumină şi trasă departe cu o forţă superioară atracţiei planetei.

Este cu putinţă, cugetă Arrhenius ca în acest fel *să se fi transmis viaţa din timpuri infinite, de la planetă la planetă.*

Teoria aceasta ingenioasă nu poate explica şi origina vieţii. Presupunând că viaţa s'a transmis de la o lume la alta prin intermediarul presiunei luminii, chestia ar rămâne întreagă de a se şti cum a luat naştere primul germen în imensitatea lumilor.

D. MANIU ŞI REGENŢA

Ziarele străine publică corespondenţe din Belgrad cu destăinuiri de la ultima audienţă a d-lui Maniu la Inalta Regenţă.

Când d. Maniu a cerut îndepărtarea guvernului, patriarhul Miron i a atras atenţia că partidul naţional-ţărănesc încă n'a declarat limpede dacă recunoaşte legalitatea instituirei Regenţei.

D. Maniu a răspuns că consideră pe membrii regenţei ca deţinători „de fapt" ai puterei şi că un parlament liber ales poate conferi legalitatea. Dealtfel—a adăogat d. Maniu—chestiunea principală este dacă felul cum e compusă regenţa, ar fi legitim.

Era o aluzie la patriarhul Miron căruia, canoanele i-ar interzice ocuparea unei funcţii temporale.

Aceste cuvinte ale d-lui Maniu, erau să provoace un incident; dar a intervenit d. Buzdugan şi a liniştit lucrurile.

Inregistrăm această versiune, sub toată rezerva.

In pag. III-a

Ultima Oră

Actualităţi politice

Lipsa inoportună

Marea agitaţie provocată de legea cultelor (şi care a culminat în brutalităţile din Tg. Mureş), este fatalmente un prilej de intensă acţiune politică.

Dar tocmai acum, naţional-ţărăniştii lipsesc din parlament! Discuţia foarte vie se duce în Senat numai de membrii clerului. Impotrivirea la Cameră va fi mult mai slabă.

Intelege d. Maniu greşala nouă pe care a făcut-o?

*

Proectul de chirii al d-lui Stelian Popescu provoacă mari nemulţumiri. Insăşi membri de-ai majorităţii guvernamentale se văd nevoiţi să facă opoziţie în Cameră.

Pentru opoziţie, ar fi fost un admirabil prilej de lupită. Dar naţional-ţărăniştii lipsesc din parlament!

Tactica d-lui Maniu este o nenorocire...

Improprietărirea Sfatuliştilor

Legea de improprietărire a foştilor deputaţi din Sfatul Ţării, a provocat un bucluc.

Membrii naţional-ţărănişti au decis să nu primească căpătuiala oferită de guvern. Dar oficiosul „Viitorul" susţine că tocmai d. Halippa şi cu alţi prieteni politici, s'au prezintat d-lui Garoflid (sub guvernul averescan) şi d lui Vintilă Brătianu (sub actualul guvern liberal), cerând această improprietărire.

„Viitorul" mai adaogă că d. Pelivan combate refuzul de astăzi al naţional-ţărăniştilor.

Aşa dar, cum stă chestia?

Deosebit însă de partide, sentimentul ţărănimii basarabene este ostil acestei împroprietăriri, —aşa cum s'a arătat în memoriul studenţilor basarabeni, pe care l-am publicat ieri.

Intrunirea averescană

Mâne are loc la Iaşi marea întrunire averescană (după sistemul campaniei de răsturnare inaugurată de naţional ţărănişti).

Averescanii şi naţional-ţărăniştii, luptând pe fronturi deosebite, şi cerând fiecare guvernul pentru sine,—provoacă o încurcătură care foloseşte guvernului liberal.

X

ASPECTE

Memoriul studenţilor basarabeni

Domnul Inculeţ a făcut zilele trecute o declaraţie: „Basarabia e fericită şi liniştită"! Provincia de peste Prut este liniştită şi aceasta ar fi trebuit dl. Inculeţ şi ai lui să o ştie mai demult şi să oprească ticăloasele inscenări poliţiste cu mii de victime, cu jale şi desnădejde, pentru a se justifica existenţa instituţiilor parazitare.

Dar Basarabia nu este fericită. Acolo, în liniştea târgurilor şi a satelor pierdute în pustietate, izolate de centru, fără legături de cale ferată, fără şosele, aşa cum erau şi pe vremea ţarismului care avea interes să distrugă prin mizerie poporul moldovan, o populaţie harnică şi amărâtă îşi duce existenţa de azi pe mâne.

Populaţia basarabeană, jefuită de o administraţie fără scrupul, lipsită de cultură în mod sistematic, lăsată la voia întâmplării şi mai ales la voia colonistului regăţean arogant şi avid, nădăjduise într'o vreme că suferinţele ei vor avea sfârşit.

Pe atunci, când încă mai avea putere să nădăjduiască, populaţia basarabeană îşi manifesta doleanţele, avea revendicări, cerea drepturi şi dreptate. Sub teroare însă, glasul Basarabiei a amuţit, pentrucă înşişi deputaţii opozanţi basarabeni şi-au pierdut speranţa.

(Continuarea în pag. 4-a)

CATASTROFA DIN BRAZILIA

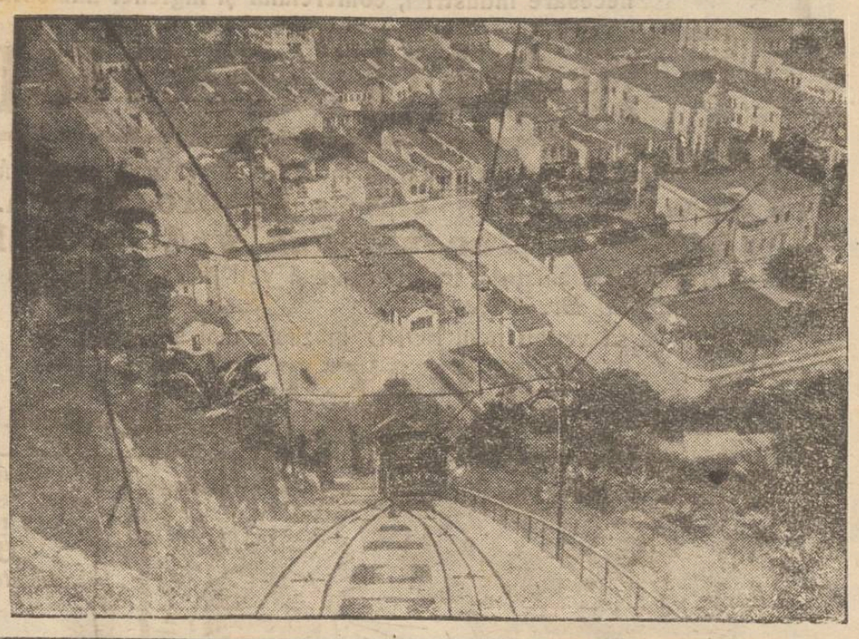

Oraşul *Santos* din Brazilia, asupra căruia s'a prăbuşit o parte din muntele Serrat, făcând sute de victime.

Cliseul nostru reprezintă trenul funicular pe Muntele Serrat, cu vedere asupra oraşului.

Din toată lumea

Cu baroa peste Ocean. — Patru olandezi au plecat de la Londra, într'o mică barcă cu pânze, ca să străbată Atlanticul până la New-York.

Dar e vorba de o barcă specială de salvare, aşa fel construită că nu se poate îneca niciodată. Constructorul ei, olandezul Schuttevaer, a făcut câteva experienţe reuşite, lăsând barca să cadă în apă de la 15 metri înălţime. Şi barca s'a cufundat o clipă, ieşind îndată la suprafaţă.

E, într'adevăr, o construcţie minunată.

*

Un club original. — Câţiva liber-profesionişti din Londra au înfiinţat un club denumit „Finger-Club", ai cărui membri au obligaţia să se adune odată pe lună la un banchet unde nu se îngăduie întrebuinţarea furculiţei şi cuţitului: Conmesenii trebue să mănânce cu degetele... Se vede că dumnealor n'au altă ocupaţie mai acătării!

*

Perturbări misterioase în Pacific. — Observatoarele din Australia şi Noua-Zeelanda au înregistrat misterioase furburări în fundul Pacificului, urmate de mişcări de apă la suprafaţă.

Centrul acestei perturbări este în apropiere de insulele Noile-Hebride.

*

Cinematograful şi adevărul istoric. — Copiii fostului Sultan Abdul Hamid au cerut tribunalului din Paris să interzică rularea unui film în care se pun o mulţime de neadevăruri în seama tatălui lor.

Tribunalul a respins cererea, pe motiv că cinematograful — ca şi operile literare — fiind o creaţiune de imaginaţie, autorul nu este obligat să respecte adevărul istoric.

*

Un epilog al revoluţiei chineze. — Ziarul sovietic „Izvestia" dă amănunte interesante asupra copiilor lui Eugen Sen fostul ministru de externe din guvernul revoluţionar chinez de la Canton.

Fiica lui, Silvia, în vrîstă de 20 ani, şi fiul său Jack, în vrîstă nouăsprezece ani, au terminat studiile la şcoala de dans din Moscova. De curînd la un concurs, ei şi-au luat premiul întâiu pentru charleston şi tango. Silvia şi Jack au intenţia să întreprindă o călătorie în Germania, Franţa şi America, ca dansatori de meserie.

Intrunirea averescană

D. GENERAL AVERESCU

va participa mâne la demonstraţia politică din Iaşi, sala Sidoli.

Expoziţia d-lui Tarasov

de PR. N. HODOROABĂ

D. Tarasov iubeşte mult Iaşul. Nu-l poate uita. D-sa ne-a mai expus şi anul trecut o parte din produsul muncii sale. După aceia a mai expus la Bârlad, unde e şi profesor, apoi la Bucureşti şi acum a revenit iar la Iaşi. In palatul tipografiei „Viaţa Românească" d-sa şi-a deschis expoziţia, care constă din 70 de tablouri. D. Tarasov, un talent pe deplin format, ne dă şi de astă dată dovadă că iubeşte mult penelul, că nu pierde de vremea şi că munceşte mult, mult de tot...

Expoziţia e rânduită cu mult gust şi intrând în sală, nu ştii unde să-ţi arunci privirile mai întâi. D-sa a petrecut desigur astăvară vacanţa la Techirghiol, căci în jumătate din tablouri—35 la număr—d-sa ne redă în chip admirabil marea, malul mării, plaja, vederi din Movila, din Techirghiol, case pitoreşti, etc. De remarcat tablourile No. 61, plaja la Movilă; No. 44—malul mării iarna; No. 36, vedere spre Techirghiol, etc. E o plăcere să petreci vara pe ţărmul mării, căci ea ascunde în sine farmec şi vrăjeşte pe omul ce ştie să guste frumosul, cu mai ales pe artişti! Numai aşa se explică, de ce nu numai bogăţaşii şi unii bolnavi, dar şi unii din pictori poposesc vara cu geamandanul de pânze pe malul mării...

D. Tarasov are ochi de mistic cu priviri blajine, dar cercetătoare. Meditând pe malul mării, ca un brahman, prinzând cu ei natura, ca c'un aparat fo-

(Continuarea în pag. 4-a)

Cronica Dramatică

de Wratislavius

Sala Sidoli:

Paul Wegener

în „GÂNDUL" (de *Leonid Andreiew*)

Pentru prima dată, **Paul Wegener**, unul din glorioşii fruntaşi ai scenei germane, s'a abătut pentru o seară la Iaşi şi ne-a făcut să trăim, alături de el, imensitatea durerei ca mistue până la distrugere, pe nefericitul *Kerjenţew*—eroul dramei lui *Leonid Andreiew*.

Lui *Paul Wegener* i-a mers faima cu mult înainte şi de a'l fi *auzit* mulţimea, aseară în *„Gândul"*. Toţi îl ştiau, toţi îl *văzuseră*.

Puţini însă îl auziseră.

Dacă pentru cei dintâi a fost oare-cum o complectare a imaginei zguduitoare ce-o aveau despre *personificarea tragediannului*, pentru puţinii, cea de-a doua categorie, era revederea uneia dintre cele mai de căpetenie elemente, care au contribuit la crearea faimei unuia din cei mai mari oameni de teatru a lumei—a lui *Max Reinhardt*.

De mai bine de două decenii *Paul Wegener* contribue cu personalităţi la creşterea monumentului uriaş a teatrului german, concretizat prin pleiada de mari regizori şi directori de scenă: *Reinhard, Barnowski, Iessner* şi alţii.

Shakespeare, Hebbel şi *Hauptman, Ibsen* şi *Strindberg* au găsit în *Wegener* un neasemănat interpret.

Iar interpretarea rolului din *„Gândul"* lui *Andreiew*, a întărit această constatare.

„Gândul" este cunoscut la noi încă de-acum cinci ani, când *Ion Manolescu* şi-a luat greaua sarcină nu numai de-a prezenta pe nefericitul erou, care'şi omoară rivalul simulând nebunia, dar a precedat spectacolul şi de o predoslovie explicativă. Pentru a face astfel mai uşor accesibil massei spectatoare mulţimea gândurilor şi adâncimea tragicului omenesc ce respiră din opera lui *Andreiew*.

Medicul îşi omoară rivalul din chinuitoare gelozie, în credinţa că femeia pentru care a făptuit crima, îi va înţălege gestul suprem al exasperării. Când însă până şi ea nu vede în gestul acesta decât exteriorizarea unui dezechilibru mintal, el îşi pierde cu adevărat minţile şi

PAUL WEGENER

rămâne în ospiciu—un îngropat de viu...

In loc de-a încerca să redăm în cuvinte intensitatea totalei transpuneri a lui *Paul Wegener* în scara nesfârşită a suferinţilor acestui suflet chinuit, noi credem că e preferabil să subliniem e-

(Continuarea în pag. 4-a)

Laboratorul de Analize Medicale şi Industriale
DR. A. RATIANU

Doctor în ştiinţele fisico-chimice din Geneva. Fost director al Laboratorului de Chimie al Comunei Iaşi.
Specializat în lucrări de Chimie Analitică cu aplicaţiunea la patalogia generală.
IAŞI, STRADA CUZA-VODA No. 46
Laboratorul este aprobat de Ministerul Sănătăţei Publice şi execută:
Analize complecte de urini din punct de vedere chimic şi microscopic şi orice alte examene de lichide sau producte patologice
Analize de vinuri, lapte, ape potabile, făinuri, stofe şi orice alte analize necesare industriei, comerciului şi higienei alimentare.

NOUL FORD

Sosește în orașul Iași și va fi expus în zilele de *Sâmbătă 31 Martie, Duminică 1 Aprilie și Luni 2 Aprilie* în expoziția „**TRACTORIA**“ **S. A. R.** sucursala Iași *Str. Lăpușneanu 38.* **Duceți-vă să vedeți noul Ford,**
încercați-l, examinați-l, comparați-l și veți pleca cu impresia că *noul FORD va fi automobilul Dv. preferat.*
Duceți-vă să vedeți noul FORD în zilele mai sus anunțate.

„TRACTORIA“
S. A. R. SUCURSALA IAȘI STR. LAPUȘNEANU 38.

MAGAZINUL UNIVERSAL „RATA“
No. 34, str. Gh. Mârzescu No. 34
A desființat comisionul
și fiind bine asortat cu:
HAINE GATA pentru barbați, băeți și copii
ȘTOFE STRAINE calități superioare cu un
ATELIER SPECIAL pentru comandă, Mantile de Cauciuc, Manufactură, Mărăsuri, Galanterie, Încălțăminte, Pălării, Mobile, Oglinzi, Mușamale, Linoleum, Mașini de cusut, Biciclete, etc. etc. le vinde cu prețuri avantajoase
în RATE LUNARE și FARA COMISION

Primim următoarele, din partea Reprezentanței locale a Soc. „Concordia“ — Bacău:

„CONCORDIA“
Societate Română de Asigurări din Bacău
Bacău, 19 Martie 1928
No. 3407

CIRCULARA
către
Reprezentanții și agenții noștri

Bine voiți a cunoaște că, în urma campaniei calomnioase dusă de către ziarul „Curentul“ contra societății noastre, am fost siliți să-l acționăm în judecată, cerând despăgubiri, suma de: *Lei 5 000 000* (cinci milioane) în folosul Soc. „I. O. V.“ (Invalizi, Orfani, Văduv).e

Acțiunea s'a înregistrat la Parchetul din Bacău sub No. 4220 din 17 Martie 1928.

Deasemenea D-l Director General I. Ed. Nedeleanu și D-l Director Lupu Goldstein ai noștrii, au făcut acțiune în calomnii contra zisului ziar, cerând despăgubiri civile suma totală de: *Lei 2.000.000* (două milioane), în folosul Soc. „Crucea Roșie“, acțiuni care s'au înregistrat sub No. 4219 și No. 4218 din 17 Martie 1928, ale Parchetului Bacău.

Informațiunile ce preced, vom îngriji să apară în ziarele „Universul“ și „Dimineața“, și vă rugăm ca până la apariție, să faceți astfel ca conținutul prezentei să fie cunoscut în cercuri cât mai largi.

Cu toată stima „CONCORDIA“
Soc. Rom. de Asigurări în Bacău
Direcțiunea Generală
I. Ed. Nedeleanu. L. Goldștein

Stenografia obligatorie
la tribunalele maghiare

Budapesta (Ceps).— Ministerul justiției prepară un proect de lege pentru introducerea întrebuințării obligatoare a stenografiei la judecătoriile ungare, în vederea accelerării judecăților.

Personalul grefelor justiției maghiare va fi obligat să depună peste un anumit timp un examen de stenografie și dactilografie.

D. Maniu dezaprobă
maltratarea ziaristului Ciuceanu

București 24 — D. Maniu a trimis următoarea scrisoare d-lui Pamfil Șeicaru, președintele sindicatului ziariștilor:

Domnule Președinte,

Acaparat de alte griji am aflat cu întârziere de maltratarea în adunarea partidului național-țărănesc a colegului d-stră d. Em. Ciuceanu.

Dureros impresionat de cele întîmplate, vă rog d-le președinte, să primiți regretele și categorica mea dezaprobare a oricărui fel de împiedecare a libertății scrisului și a împlinirii misiunii ziariștilor așa cum le dictează conștiința lor.

Cu cele mai alese sentimente, sunt al d-stră.

(ss) *Iuliu Maniu*

Întărirea liniei Pașcani-Vereşti-Cernăuți

Inspectoratul tracțiunii c. f. r. din localitate, primind fondurile necesare, a început lucrările pentru întărirea liniei Iași-Cernăuți.

In special va fi întărit terasamentul pe distanța Pașcani-Vereşti, punctul cel mai slab al liniei.

Cele mai multe din șinele de azi, vor fi schimbate.

Doctor A. Dascăl
BOLI de COPII și INTERNE
VENERICE și SIFILIS
Tratamentul radical al Blenoragiei acute și cronice. Injecțiile intravenoase cu Neosalvarsan
Consult. și tratament:
10—12 a. m. și 2—8 seara
Iași, str. Cuza Vodă 42
(casele Cristofor)
vis-a-vis de Camera de Comerț

Vigoarea neamului în „polemică“

Mi-aduc aminte că în una din cărțile scriitorului Locusteanu, scoase prin 1913—14, era caracterizat,—de altfel un mare român, care trăește și astăzi—astfel: să nu te atingi de mine că mori, sau mai bine zis „băgați de seamă, pericol mortal“—cam așa aș caracteriza și eu cuprinsul răspunsului unui domn ofițer la rândurile mele acum vre'o 3 săptămâni în chestiunea sănătății recruților... și mai ales că finalul se termină cu „Amin“ însamnă că „pericolul mortal“ n'a putut fi evitat și catastrofa s'a și întâmplat. Dar iată că „mortul“ se scoală, învie și încă să încumetă să reia condeiul.

De ce? Pentru că rândurile mele nu sunt ale „preotului-poet“ care desigur plimbându-se prin odaia sa, inventează diferite idei ce le așterne pe hârtie, pe care cititorul le consideră ori „utopice“ ori „tardive“. Rândurile mele sunt „realități“ actuale.

Și eu le pot documenta cu exemple chiar. Dar cât privește cuvintele că „lovesc în armată“, aceasta nu mi-se poate pune mie în spinare, căci în 1913 cu gradul de caporal am străbătut văile Balcanilor; din 1914-1918 tot în armata noastră am fost, învredinci du-mă la sfârșit să mi-se pună trei trese pe epolet; — mi-am făcut deci cu vârf și îndesat datoria de soldat în Reg. 13 Iași mereu pe linia I-a.

Am observat, am trăit chiar și bune și rele,—și am băgat de seamă și „mărunte“ însă și „juvaieruri“; și dacă azi condeiul meu atinge ușor de tot o meteahnă cu urmări incalculabile, însamnă că „atac“? Eu cred din contra; cred că e contribuție și a mea ca preot de țară, la greaua sarcina ce incumbă oștirului când i se dă în primire „vlăjganul satului“.

Chestiunea rămâne deschisă, — contribuții mai pot veni, ori de unde, sunt bune de tot, ne interesează vigoarea neamului. Eu mai lăsând odihna și distracțiile, Dv. D-le Căpitan Pierre la fel, medicii de asemenea și tot ajutându-ne și complecându-ne, e nevoe azi să facem pentru neamul nostru un sacrificiu —nu o datorie.

PREOT NEGUȚĂ
Erbiceni-Iași

INFORMAȚII

x **Hoții de biserici.**—Biserica de Vânători-Neamț, a fost spartă și hoții au înfrat cutia milei și o salbă de aur a Maice Domnului.

In urma cercetărilor făcute, au fost arestați, sătenii Ștefan M. Epure din Dulhasca și Ion Vasiliu din Rotopopești, dovedit a fi autorii furtului.

Salba de aur a fost găsită asupra unuia din ei.

x **Crimă pentru pământ.**— In spitalul Sft. Spiridon a fost internat sătеanul Cal alb Ioan, din Leova-Cahul.

El prezintă o gravă rană la frunte provocată de fratele său, Gheorghe Cal alb, într'o ceartă dela pământ.

In cursul nopței, sătеanul a încetat din viață,

x Hahamii Refuel și Iancu Solomon s'au plâns Comunității Israelite că de 5 luni au fost excluși de la abatorul comunal. Ei cer să fie reprimiți, pentru a-și putea exercita profesiunea și ne roagă să atragem atenția, în acest sens, d-lui rabin dr. Theodon.

x *Inochentiștii.* — D. locot. Doroftei a făcut eri o anchetă în com. Floritoaia—Iași.

D-sa a stabilit că în numita comună sunt vr'o cinci familii de inochentiști.

O fată și un flăcău din această comună „au pornit în lume“ pentru a face propagandă pentru răspândirea nouei credințe.

x Soc. vânătorească „Vidra“ a hotărât ca pentru 1928, să se lase refugiul vânatului pe următoarele terenuri din județul nostru: cătunul Patingeni din com. Movileni, cât. Lețcani și Holboaca și com. Petrești cu toate cătunele, oprindu-se vânarea epurilor pe aceste terenuri.

x Parlamentarii ieșeni, șefii de autorități, prefecții de județ și poliție, primarii precum și foștii parlamentari, prefecți și primari au fost convocați pentru ziua de Vineri 29 Martie la prefectura de județ pentru a se consfătui asupra întrunirii unei monografii agricole a comunelor din jud. nostru.

x *O statue Regelui Ferdinand.* Căminul cultural „Principele Carol“ din Cetatea Albă, a hotărât să adune fonduri cu care se va ridica o statue Regelui Ferdinand I, în acel oraș.

In acest sens s'a organizat o loterie, cu bilete a 20 lei, dându-se premii în valoare de 200.000 lei.

Tragerea loteriei a fost fixată pe ziua de 1 Iunie 1928.

x *Marfă găsită.* — Am relatat îndrăznețul furt dela magazinul dlui Favel Wexler din str. Ștefan cel Mare.

Necunoscuți, pătrunzând în magazin prin răsuflătorul pivniței ce dă în stradă, au furat mai multe baluri de stofă.

Cercetările făcute de poliție n'au dus la nici un rezultat.

Acum două zile, o servitoare intrând într'un beciu părăsit din curtea magazinului, a găsit balurile de stofe furate.

Servitoarea, a anunțat pe proprietar, care și-a ridicat marfa.

x In fața tribunalului Iași S. I-a depus jurământul d. inginer Hortanic Grigore B. Teodorescu.

x A fost dus la secție turist Simha din Soroca, găsit pe stradă cu un sac cu haine.

x Cercul cultural „Avodah“ anunță membrelor sale ședința obișnuită care va avea loc Duminică 25 crt. la orele 4 p. m. în localul organizației sioniste din str. Palat. Va conferința d-ra Rapapport, studentă.

x Aseară la ora 8 jumătate a încetat subit din viață Alexandru Ciornei, în curtea cârciumarului David Grunberg, din Calea Galatei.

x De la scânteele locomotivei trenului 4563, de pe linia Zorleni-Bassarabeasca, s'au aprins și au ars circa 3 hectare, din pădurea Casei Regale la punctul numit „Corbasca“ de pe teritoriul Comunei Zorleni (Tutova).

x Necunoscuți au pătruns zilele trecute în cârciuma lui Gh. Anton din Lunca-Botoșani, dând drumul la două butoaie cu vin.

x Judele instructor al cab. II, d. Culianu, a cerut Parchetului de Chișinău, ca prin comisie rogatorie să cerceteze antecedentele lui Atatchi, ca și ale omului său de încredere Kipervasser.

x D. Panait Dimitriu șeful poliției Tg. Frumos și care fusese detașat la poliția gării Pașcani, a fost readus la Tg. Frumos, spre satisfacția locuitorilor. Tot odată d. Subcomisar C. Prăjescu din Tg. Frumos a fost propus pentru avansare.

Hemoroizi

Persoanele cari suferă de dureri cumplite cauzate de tranji vor simți o senzație de bine și vor dormi liniștit întrebuințând Pomada Cadum ce le va produce o ușurare imediată.

x Mâne dimineață la ora 11 are loc la Teatrul Național producția dată de elevele școalei normale „Mihail Sturdza“.

x **De la Soc „Salvarea“.** Membrii Societății „Salvarea“ sunt rugați conform Art. 35 din Statute a se întruni în adunarea Generală Duminică 1 April 1928 ora 17, în localul Serviciului Sanitar al Municipiului Iași, Str. G. Enescu No. 1, când urmează a delibera și hotărî asupra următoarelor chestiuni:

1. Darea de seamă a Consiliului de Administrație asupra mersului Societății;
2. Raportul Cenzorilor;
3. Descărcarea Consiliului de Administrație de gestiunea anului 1927.
4. Votarea bugetului de venituri și cheltueli pe 1928.
5. Tragerea la sorți a membrilor din Consiliul și alegerea altora sau realegerea aceloraș persoane;
6. Diverse chestiuni;

In caz când la prima convocare nu se vor întruni numărul de membri cerut de statute, atunci a doua Convocare va avea loc Duminică 8 Aprilie a. c. la aceiași oră și în același local când se vor lua hotărâri cu orice număr de membri prezenți, fără a se mai trimite altă Convocare.

x La ministerul de interne a avut loc judecarea apelului făcut de vechiul consiliu al com. Poeni-Iași, în contra dizolvării care a fost respinsă ca nefondat.

Noul consiliu ales, în frunte cu d. Gh. Crăciun, va fi instalat Luni.

La această solemnitate va participa și d. prefect Eduard Lazărescu.

PIANELE
NEUMAYER
au renume mondial

Pentru
Degerături
Cereți **Pernodin Werner**
Laboratorul Farmaciei Const. I. Werner, Iași

BAROUL AVOCAȚILOR IAȘI
Înștiințare
Se aduce la cunoștința D-lor avocați, că în ziua de 23 Martie 1928, s'a afișat la Barou tabloul impunerilor pe anul 1928.
Termenul de opoziție pentru cei nemulțumiți, este de zece zile, dela data afișării.
Decan, *Eug. Herovanu*
No. 317, — 1928 Martie 28.

Rame fine pentru încadrare de tablouri, încheietură artistică cu prețuri de reclamă puteți găsi la Librăria „V. Alexandri“ str. I. C. Brătianu vis-a-vis de brutăria Kleiu.

LECȚIUNI, conversație de franceză, predă doamnă serioasă, la dame, elevi. Adresa la ziar.

DE VÂNZARE o casetă de fier mijlocie, marca Wiese-Viena. A se adresa la redacție.

DE VÂNZARE sau *de închiriat* o casă mare, 6 camere, pivniță, grădină, etc. în str. Sf. Andrei 27, liberă dela Sf. Gheorghe.

INDIGESTIA
Întovărășită de
DURERI DE CAP, AMĂREALĂ IN GURĂ, INCĂRCAREA LIMBEI ACREALĂ, ARSURI ȘI AMEȚELI.

Se combate cu cel mai bun
PURGATIV NATURAL
APA MINERALĂ
Breazu
NU OBOSEȘTE ȘI NU DEPRINDE STOMACUL ȘI INTESTINELE
APA DE BREAZU are efecte salutare în schimburile nutritive ale organismului, asigură buna stare a stomacului, a ficatului și a rinichilor; reîmprospătează sângele și contribuind la buna funcționare a tuturor organelor, menține sănătatea și buna dispoziție.
CEREȚI IN FARMACII ȘI DROGUERII

DE VÂNZARE vin alb și roș în cantitate peste 1 Dl. strada Nec. Gane 26, orele 4—6.

PIERDUT BINOCLU în etui negru, pe strada Anastasie Panu Vineri 23 Martie; acel care l'a găsit este rugat să-l predea la Administrația ziarului contra unei bune recompense.

De vânzare

Imobilul din strada Palatului No. 20 Iași vis-a vis de Palatul Administrativ, compus din 17 camere cu etaj, instalație de apă și lumină, pivniță bună și curte, construit în 1924, scutit 10 ani de impozit. Prețul avantajos. A se adresa la proprietar Iași str. Trantomir No. 1.

ATENȚIUNE

Din cauza desfacerei tatale, anunț Onor. mea clientelă să-și ridice până cel mai târziu la 1 Aprilie, toate lucrările date spre efectuare, tablouri etc. In cazul când nu se vor ridica până la acea dată, nu-mi iau răspunderea lor.

Legătoria M. Zilberman
str. I. C. Brătianu 123

Supra licitație

In ziua de 29 Martie a. c. ora 12, are loc la Tribunalul Botoșani supra licitația vânzărei imobilului din Trg. Frumușica Jud. Botoșani, proprietatea mošt. def. V. Gheorghiu, și care local e bun pentru crâșmă, având 5 camere, pivniță, antret, etc. Terenul are o suprafață de 400 m. p. — Strigările încep de la 71.000 lei, și ca garanție 10 la sută.

Publicație de vânzare

La 2 April ie 1928, în pretorul Trib. Iași s. 3-a, va avea loc licitație publică a imobilului din Iași str. Pompieri 19, parcela 13 cu casă, proprietatea D-lui Gh. Priescu, comerciant, pentru plata sumei de 30,000 lei capital și procente dela 1 Aprilie 1926, plus 2000 lei onorar de avocat și cheltueli de urmărire în baza obligației ipotecare, ce datorește creditorului d-lui George G. Maxim din Iași, str. Palatului 60 bis. Licitația va începe de la suma de 50.000 fixată de creditor.

ULTIMA ORA

PROECTUL DE CHIRII ÎNTÂMPINĂ MARI DIFICULTĂȚI

Chiar și d. Stelian Popescu e dispus să-l modifice

București 24.— Proectul de legea chiriilor a fost admis fără nici o obiecție de complectul secției II a consiliului legislativ. Consiliul l-a restituit ministrului de justiție care l-a depus eri în Cameră unde s'a admis urgența. Proectul a trecut în comisia legislației civile a camerei și va fi astăzi discutat în localul secției IV. Se prevăd discuții foarte agitate.

Mai mulți miniștri și chiar însuși d. Stelian Popescu au rămas impresionați de ecoul nemulțumirilor. Ministrul justiției s'a arătat dispus să modifice proectul.

Pe culoarele Camerei a domnit eri o mare enervare. Numeroși deputați guvernamentali au declarat că nu aprobă proectul d-lui Popescu. Deputații lupșiti îl resping în unanimitate. D. Jean Thi Florescu a înștiințat că va combate proectul.

In general se cere ca venitul chiriașului să fie luat drept criteriu de prelungire a contractului.

O delegație de chiriași a venit eri la Cameră și a avut întrevederi cu d-nii V. P. Sassu, Adrian Brudaru și alți deputați care au promis concursul lor.

Un duel în Capitală

București 24. — Eri după amiază la ora 3 și jum. a avut loc la Băneasa un duel cu spada între d. Al. Kirițescu redactor la ziarul „Cuvîntul" și d. Radu Polizu-Micșunești.

Martorii d-lui Kirițescu au fost d-nii Gr. Filipescu și C. Gongopol; iar ai d-lui Micșunești, d-nii Dinu Stolojan și A. Pitșteanu.

La a treia repriză d. Kirițescu a fost rănit la braț. Adversarii s'au împăcat pe teren.

Asasinat în China

Londra 24. — Din Tsien-Tsin se anunță că eri a fost asasinat fostul prim-ministru chinez Ciang-Cian-Ciang.

Comemorarea lui Ibsen la Praga

Praga. (Ceps). — Cu prilejul comemorării lui Ibsen, au fost ținute numeroase conferințe despre opera acestui mare scriitor; iar ambele teatre principale: Teatrul Național și Teatrul Comunal, au organizat un ciclu de reprezentații din operile autorului.

Prima reprezentație a dat'o Teatrul Național în 19 Martie („Meșterul Solness") cu concursul marei artiste ceha Hubnerova.

Dintre conferințele ținute, a atras interesul tuturor cercurilor literare și artistice conferința criticului cehoslovac J. Vodak.

Suprimarea vizei

între Austria și Cehoslovacia

Viena 24— Conform convenției austro-cehoslovace, obligativitatea vizei pașapoartelor între cele 2 țări poate fi suprimată cu începere la 5 April.

TEATRUL NAȚIONAL

Mercuri 28 Martie o singură reprezentație a piesei

ANDREEA

de **PAULA PETREA**

Cu D-na AGATHA BÂRSESCU Biletele la Brașcu.

Spectacole — Distinsa și excelenta trupă Wikt din Varșovia sub conducerea d-nei Kaminska și a d-lui Turkof, revine în curând în orașul nostru și va da un ciclu de cinci reprezentații. Ea părăsește Europa și cu ocazia trecerei pe la noi — ultimă etapă — ne va oferi acest ciclu de 5 piese premiere, absolut noui pentru țara și orașul nostru.

Vor fi reprezentate: Avarul de Moliere, — Zodia de Charles Méré, — Norocul Saracului de Iuskewitz, — Nunta Condamnatului de Iuskevici și Nora de Ibsen.

Biletele s'au pus în vânzare și se pot obține depe acuma la Cassa Teatrului Sidoli.

— Duminică 25 Martie începe la *Cinema Elisabeta* cel mai grandios film al timpurilor noastre „Dansul Morței" (Der Tanzende Tor) după romancierul en-vogue *Maurice Dekobra* înscenat de marele regisor german Reinhardt și interpretat de corifeii ecranului: Gösto Eckman și Maurice De Ferandy decanul Comediei franceze, vor acompania un tenor dela opera Română și muzică specială scrisă pentru acest film. Va fi o revelație a stagiunei actuale.

— Teatrul Sidoli. Vineri 6 Aprilie 1928 ora 9 seara — o singură reprezentație dată de artiștii Comediei Franceze: Gabrielle Robine și Renè Alexandre cu distinsa lor trupă în frunte cu Marcelle Servière dela Comedia Franceză, Henry Mayer societar honorar al Comediei Franceze. D-na Gabrielle Robinne și d. René Alexandre două celebrități distinse ale Comediei Franceze în frunte cu reputata și aleasa lor trupă obțin succese briliante în turneul lor. O singură reprezentație. Bilete la Sidoli.

— Un fenomen în toată puterea cuvântului. Sala Sidoli. O trupă exotică în orașul nostru. Sâmbătă 7 și Duminica 8 Aprilie ora 9 seara, celebra trupă americană compusă din 40 negri va juca *Revue Negre* (Revista Neagră). 2000 reprezentații consecutive la New—York — aduse cu mari sacrificii de teatrul Comoedia din București și cu enorme sacrificii adusă la Iași numai pentru aceste zile. Apare Douglas creatorul charlestonului—Dansatoarea neagră, supranumită Venera neagră — cântărețe și dănseuse negre—fetele de bronz — Boby Goins, steaua ecuatorului — Jazzband uri aș etc. 40 persoane — 24 dansatoare, etc. Biletele se pot obține de pe acum la Cassa Teatrului Sidoli.

SANTOL

FRECȚIUNE ALCOOLICĂ CU SUCURI DIN PLANTE MEDICINALE ȘI „MENTHOL"

Este întrebuințat cu succes în toate cazurile de

GRIPĂ, DURERI DE CAP, DE MAINI ȘI DE PICIOARE, JUNGHIURI, NEVRALGII, REUMATISM,

etc.

Aprobat de Min. Sanat. Publicat cu Ord. Nº 58376

Cereți la farmacii și droghe:

VÂNZARE ENGROS

E. ZAHARIA & CERNĂTESCU

STR. POPA NAN 181

IAȘI, Reprezentanța: DEPOZITUL „LADY", Bulev. Ferdinand. 9

DE INCHIRIAT case opt odăi în total sau în parte, str. Sărărie 67 bis. Vizitarea numai dimineața. Pentru informațiuni a se adresa str. Sărăriei 43.

D. Maniu răspunde astăzi

la afirmațiile d-lui Vintilă Brătianu

București 24.—La declarațiile d-lui Vintilă Brătianu de la consfătuirea majorităților și din ședința de eri a Camerei, partidul național-țărănesc neputând răspunde în Parlament, va da un răspuns pe altă cale.

In astă seară va avea loc la „Luzana" un banchet dat de d. Maniu în onoarea șefilor de sectoare pentru a le mulțumi de modul cum a decurs manifestația de Duminică. Cu acest prilej, d. Maniu va răspunde d-lui Brătianu.

*

D. Maniu a și desmințit că ar fi trimes un emisar la șeful guvernului. Aceiași desmințire a dat o și d. Mihai Popovici.

Un curios incident de graniță româno-ungar

— Ungaria a trimis o notă la București —

Budapesta 24.—Primul ministru contele Bethlen a declarat eri că guvernul încă nu este complect informat asupra incidentului dela Bredi-Uifal la granița română. Ministrul maghiar din București a făcut un demers pe lângă guvernul romîn.

Deputatul din circumscripția electorală respectivă, d. Geza Tacacz a anunțat că va face o interpelare în parlament.

*

Budapesta 24— „Magyar Orsag" anunță că ministrul Ungariei la București a predat guvernului român o notă și un chestionar privitor la incidentul de graniță. De la președinția consiliului s'a anunțat că până aseară n'a sosit la Budapesta nici un răspuns de la guvernul român. Ziarul crede că o comisie mixtă va face cercetări la fața locului.

*

Budapesta 24.— Agenția telegrafică ungară a trimis ziarelor „Times" și „Daily Mail" lungi explicații asupra incidentului de graniță.

S'a anunțat că ziarul „Times" constată gravitatea cazului, de oarece ofițerul și soldații romîni au pătruns pe teritoriul maghiar.

*

N. R. Guvernul romîn n'a găsit de cuviință să informeze ziarele, ci a lăsat ca străinătatea să afle dela unguri despre acest curios incident.

PRIETENIA româno-greacă

Atena 24. — Președintele de Consiliu d. Zaimis a făcut eri o vizită la legația României, felicitând pe d. Langa-Rășcanu pentru semnarea pactului de neagresiune româno-grec.

Religia și pacea

Dela 31 Iulie la 2 August, a.c va avea loc la Haia (Olanda) conferința interconfesională pentru pace, unde reprezentanții diferitelor religii își vor expune părerile lor despre pace și război.

Cutremur la Roma

Roma 24. — Eri dimineață la ora 7.45 s'a resimțit la Roma un violent cutremur de pământ. După 5 minute s'a produs un al doilea cutremur. Pagubele materiale nu sunt serioase.

O NOUA AFACERE ST. GOTTHARD ?

MUNIȚII ITALIENE CU DESTINAȚIA PENTRU ROMANIA

Dar se crede că ar fi pentru Ungaria

Belgrad 24.—In ziua de 22 Mart au sosit în staț a Subotița 22 vagoane din Italia, cu material de război. Pe scrisorile de trăsură se spunea că e un transport pentru România, având indicat punctul de trecere Kikinda-Mare.

Cu cîte-va zile mai înainte sosiseră alte 22 vagoane cu explozibile, tot pentru Romînia

Se presupune că în realitate sunt transporturi pentru Ungaria și că scrisorile de trăsură sunt false.

*

Ultimul transport a fost reținut de autoritățile căilor ferate. Vagoanele sunt italiene, iar pe plumbul lor este indicat conținutul explozibile.

Transportul a fost expediat în ziua de 28 Februar.

Autoritățile militare refuză a da lămuriri în această chestiune. O comisie specială din Belgrad va pleca astăzi la fața locului pentru a face anchetă.

INFORMAȚII

x Senatul Universității din Iași a fost convocat pentru primele zile ale lunei Aprilie, pentru ca împreună cu colegiul profesoral al facultății de medicină să numească pe baza art. 81 din legea învățământului, pe d-nii Emil Savini ca profesor titular la farmacologie și pe d. Gr. Popa, (șef de lucrări la d. prof. dr. Reiner din București), la anatomia discriptivă.

Ambele aceste catedre sunt vacante.

x D. Tessaro de la Tg. Frumos ne roagă să arătăm că dsa n'are intenția să se reîntoarcă în partidul averescan.

x *Sărbătorirea d-lui C. Fedeleș.* — Din inițiativa Ateneului Popular Păcurari (Bis. Toma Cozma) și a Liceului Internat, se va serbători în cursul săptămânii viitoare distinsul *profesor C. Fedeleș*, prin o ședință festivă și o agapă prietenească, cu prilejul numirii d-sale ca profesor titular la facultatea de teologie a universității ieșene (cu sediul actual la Chișinău). Ziua și ora precisă se vor aduce din vreme la cunoștință.

ECOURI

— *Duminică 25 Martie* orele 9 seara are loc în saloanele Organizației Sioniste o șezătoare a Inst't. *„Toynbee-hall"* organizată de *„Hașomer Hazair"*.

Programul cuprinde o bogată parte artistică la care ia parte și D na *Judith Schurer* de la Societatea de artă dramatică „Ohel" din Tel Aviv.

Rețineri de bilete, la sediul Institutiei (str. Palat No. 2).

— In str. Lăpușneanu No. 28 (Magazinul Agape) s'a deschis o expoziție de covoare moderne românești și persane, lucrate artistic, în atelierele de țesătorie Ioan D. Vidrighin, Rășinari Jud. Sibiu, și se vând cu prețuri moderate.

Incercați spre convingere.

DE INCHIRIAT dela 23 Aprilie a. c. în centrul orașului a) prăvălii, b) apartamente de 3 și 4 camere cu bucătării. — Adresa: Advocat Cristofor, strada Cuza Vodă, 42 bis.

Călătoria Reginei

București 24. — Regina Maria va pleca din halta Cotroceni Duminică la ora 2 p. m., iar la ora 7 seara va ajunge la Constanța. La ora 9 se va îmbarca pe vaporul „Regele Carol".

Regina se va opri la Constantinopol 3 sau 4 zile și va locui la legația română. Apoi se va duce în insula Cipru, unde va sta o lună. Suverana va fi însoțită de d-na de onoare Simona Lahovari și de aghiotantul colonel Svidenek.

Rusia face

o nouă propunere de dezarmare

Geneva 24.— D. Litvinov va prezenta mâine un nou proect în numele Rusiei pentru dezarmarea parțială. D. Litvinov a cerut cu anticipație urgența pentru cetirea proectului.

Convenția franco-română

Paris 24.—Negocierile franco-române pentru regularea datoriilor românești de război au fost terminate eri. Convenția pentru reducerea datoriei va fi semnată astăzi sau mâne.

Mare incendiu

în Jugoslavia

Temișoara 24.— Un mare incendiu a izbucnit în orașul de graniță Becikerekul Mare din Jugoslavia, unde au fost distruse o parte din atelierele căilor ferate. Pagubele se urcă la 10 milioane dinari. Au rămas pe drumuri 500 lucrători.

Sătenii români dela graniță și pompierii români din Jmbolia au dat un prețios concurs la localizarea focului.

Demonstrațiile din Ungaria

contra regimului Horthist

Budapesta (Ceps)—In 18 Martie s'a arătat din nou, că puterea guvernului din Ungaria se menține în adevăratul înțeles al cuvântului, numai pe baionetele jandarmeriei și poliției.

S'a arătat din nou, că la fiecare prilej, când masele largi ajung, fie chiar pentru un moment la exprimarea cuvântului, se aud proteste pasionate contra regimului hortist și că liniștea internă din Ungaria este într'o mare măsură aparentă.

Precum se știe partidul social-democrat a convocat în 18 Martie la Budapesta înaintea statuei lui Petöfi, o întrunire pentru a comemora revoluția din 1848. In jurul monumentului s'au adunat 15—18 mii oameni.

Au vorbit doi oratori, cari au amintit cetățenilor adunați, că în Ungaria nu sunt libertăți, nu există presă independentă, nu sunt alegeri cinstite, nu există democrație.

Actualul regim nu întrebuințează decât prefăcătorie când sărbătorește pe Kossuth. In tot timpul cuvântărilor s'au auzit strigăte contra regimului, contra guvernanților actuali maghiari, contra Habsburgilor.

După încheerea cuvântărilor, au avut loc demonstrații, cu care prilej polițiștii călări au forțat rândurile mulțimii, trecând de câteva ori peste grupuri de demonstranți.

Guvernului maghiar, aceste demonstrații îi sunt în cel mai înalt grad neplăcute, pentru că astfel de fenomene ar putea zdruncina încrederea străinătății în consolidarea politico-internă a țării.

Un delict de ședință

Cum reușește unul să-și dubleze pedeapsa

București 24.—Individul Cristache Stănciulescu, condamnat de judecătorie la 3 luni închisoare pentru furt, s'a judecat eri la tribunal în apel. In tot timpul procesului, inculpatul își manifesta în chip obraznic nemulțumirea față de felul cum președintele conduce desbaterile.

La urmă tribunalul a respins o nouă probă cu martori și totodată a respins și apelul lui Stănciulescu.

Individul a început a critica cu glas tare hotărîrea tribunalului. Magistrații s'au sezisat pe loc și l-au judecat pe Stănciulescu pentru ultraj, condamnându-l la alte 3 luni închisoare.

x In urma cererei lui David Kipervasser, s'a aprobat și acestuia punerea în libertate pe cauțiune.

DACĂ EȘTI RĂCIT!

Dute cu 2 tablete

VINDECĂ TESTA COMBATE INFLUENȚA - GRIPA - FRIGURI JUNGHIURI — NEVRALGII

De avut în toate Farmaciile și Drogheriile din România

STIRI DIN TARĂ SI STRAINATATE

ASPECTE

Memoriul
studenţilor basarabeni

(Continuare din pag. I-a)

Tăcerea basarabeană însă, ar fi o crimă dacă s'ar prelungi; un popor nu se poate resemna, nu are dreptul să devie blazat...

Manifestul studenţilor basarabeni publicat eri de „Opinia", îl primim ca un semnal al redeşteptării provinciei de peste Prut; copiii ac lora cari sufăr în bezna satelor basarabene, cărturari, şi-au dat seama că pe umerii lor apasă o grea datorie şi o mai grea răspundere şi au luat cuvântul.

Studenţii basarabeni semnatari ai manifestului împotriva improprietăririi foştilor membrii ai „Sfatului Ţării", inaugurează o eră nouă în lupta de dezrobire a Basarabiei: lupta nepolitică, nelotinată de patimile politice, încălzită însă de cel mai curat idealism şi entuziasm t neresc.

Actul studenţimei basarabene are o importanţă deosebită şi de aceia noi îl salutăm; pe lângă semnificaţia lui locală, el dovedeşte că studenţimea începe să părăsească agitaţiile sterile şi se îndreaptă spre adevărata ei misiune: ridicarea poporului din mizeria în care îl ţin politicianii.

O eră nouă începe.

G. SPINA

Expoziţia d-lui Tarasov

(Continuarea din pag. I-a)

tografic, a redat-o prin penel u fidelitate. D-sale îi plac mult şi florile. Are 14 tablour cu pansele, bujori şi crizanteme. Intr'o armonică combinare de culori, par flori vi, ţingaşe, de curând rupte din grădină şi puse în vase. Remarc tablou No. 27—bujori şi No. 60, 63, 64 şi 70 cu crizanteme.

Din cele 12 portrete şi studii reţinem No. 29, Cupidon îngenunchiat de Bachus; No. 24, profil; 28, Cocuţa cu căciuliţa aloastră; 62, pacea; 65, bunica torcând; 66, orientala, etc. Restul de 9 tablouri sunt diferite peisage şi vederi de ţară, executate de asemeni cu măiestrie.

D. Tarasov are trăsături sigure, bine studiate şi posedă taina combinării culorilor, D-sa în artă pune mult suflet; numai aşa se explică de ce privindu-i tablourile, ni se pare că suntem în mijlocul naturii.

Expoziţia d-sale merită să fie vizitată de toţi iubitorii de artă.

Preţurile moderate pot permite şi oamenilor cu venituri mai modeste ca să-şi împodobiască casa cu adevărate opere de artă.

Noi îi dorim şi de data aceasta un succes desăvârşit.

PR. N. HODOROABA

x Doctorul **Brener** *specialist mamoş*, boli de femei, consulta de la 2 până la 6 p. m.

Manifestaţia averescană de mâne
ULTIMELE PREGATIRI

In vederea manifestaţiei averescane de mâne, au început de astăzi să sosească unii din delegaţi. In gară sunt primiţi de un comitet numit de conducerea organizaţiei ieşene.

D. Const. Meissner, a sosit în localitate acum două zile. In fiecare seară au avut loc consfătuiri la clubul central al organizaţiei.

*

Se anunţase la început că se vor ţine două întruniri la Sidoli şi la Elisabeta. Dar mai târziu s'a constatat că sala Elisabeta a fost închiriată pentru o conferinţă a d-lui Colonel Popovici despre aviaţie.

Aşa că va avea loc o singură întrunire în sala Sidoli şi în cazul când va fi lume mai multă, se va ţine o adunare sub cerul liber în Piaţa Unirei.

*

Până acum nu s'a stabilit dacă să mai vorbească în afară de d-nii C. Meissner şi I. Petrovici, încă cineva din partea organizaţiei ieşene. Se crede că în cele din urmă se va da cuvântul şi d-lui Petre Pogonat.

*

Afirmaţia noastră că guvernul nu pune piedici propagandei în vederea întrunirei, se adevereşte.

Numai d. C. Căpriţă, preşedintele Consiliului Judeţean, a avut de suferit de pe urma unui notar zelos, care i-a dizolvat o întrunire la Cetereni.

D. Căpriţă s'a plâns d-lui Casian, sub prefect.

*

D-nii General Averescu, Octavian Goga, Garofliţ, Manoilescu şi ceilalţi fruntaşi ai partidului poporului, sosesc mâne dimineaţă.

Li s'a pregătit o grandioasă primire.

LUCRARILE PARLAMENTULUI
23 Mart
O nouă manifestare în problema optanţilor

CAMERA

ŞEDINŢA DE DUPĂ AMIAZĂ

D. *Vintilă Brătianu* ceteşte o lungă comunicare din partea d-lui Titulescu în chestia optanţilor unguri. Apoi d. Brătianu arată că procesul în faţa Ligii Naţiunilor s'a desfăşurat în împrejurările cunoscute din interviewul acordat de d. Titulescu agenţiei „Rador".

Politica externă a României se concentrează în formula: colaborarea cât mai deplină cu marii aliaţi, cu Polonia şi statele Micei Înţelegeri şi prietenie în cadrul tratatelor cu toate statele fără distincţie.

In chestia optanţilor, guvernul opune un refuz definitiv sprijinit pe întreaga naţiune. In afacerea mitralierelor, Romînia este solidară cu Mica Antantă.

Nu se poate vorbi de izolarea Romîniei, de oarece are ca prietini Franţa şi Anglia.

D. *Sassu* în numele majorităţii propune moţiunea următoare:

Adunarea deputaţilor lând cunoştinţă de declaraţiile făcute de d. V. Brătianu, preşedintele Consiliului, ţine să exprime încă o dată încrederea sa nestrămutată în guvern şi hotărîrea pe care a luat-o în chestiunea optanţilor şi exprimă totdeodată recunoştinţa sa domnului N. Titulescu pentru felul cum a apărat în faţa Societăţii Naţiunilor chestiunea optanţilor cât şi chestiunea mitralierelor dela St. Gothard.

Adunarea deputaţilor afirmă şi cu acest prilej nestrămutata sa voinţă de a susţine guvernul şi a respinge orice hotărîre menită săştirbească suveranitatea noastră naţională.

Moţiunea e primită cu nanimitate. D. V. Brătianu aduce la cunoştinţa Camerei semnarea tratatului de neagresiune cu Grecia.

D. dr. *C. Angelescu*, ministrul instrucţiei, apără proiectul de lege a învăţământului secundar.

D. *Traian Lalescu* citeşte o declaraţie în numele învăţământului ştiinţelor exacte, prin care cere menţinerea liceului real.

Proectul e luat în considerare şi se începe votarea pe articole.

*

SENATUL

D. *I. G. Duca*, ministru ad-interim la externe, comunică în numele d-lui ministru Titulescu, declaraţiile cetite de d. V. Brătianu la Cameră.

D. *I. Calimachi* în numele majorităţii, arată că Senatul se uneşte într'un singur gând cu cuvintele rostite de d. Duca.

Se votează aceiaşi moţiune ca la Cameră.

D. *I. G. Duca* anunţă pactul de neagresiune încheiat cu Grecia.

Se continuă apoi discuţia la legea cultelor. Vorbesc Episc. Triteanu, Mitrop. Cotlabiuc, Ely Bercovici şi preotul Zugram.

Donaţiunea
Mariana Conta-Kernbach

Ministerul sănătăţii a fost autorizat să accepte legatul testat de d functa Mariana Conta Kernbach, constând din averea sa mobilă şi imobilă, cu condiţia de a înfiinţa cel mai târziu un an dela data decesului în imobilul din Iaşi str. Pojărniciei No. 2 A. a unui dispensar de sugaci, care va purta numele de „Ana Conta Kernbach".

Şezătoarea culturală
în cartierul Sărăriei-Ţicău.

Duminică 25 Martie la orele 3 jum. după amiază va avea loc în Cartierul Sărăriei Ţicău la şcoala primară *„Principesa Maria"* de sub dirţia d-nei Ana Mancaş, o şezătoare culturală.

Conferinţa la această şezătoare va fi ţinută de părintele Protopop al oraşului *Econom. G. Niculea*

Elevele şcoalei şi ale grădinei de copii din acest cartier vor da o producţie din recitări şi diferite cântări. Corul bisericei Sf. Haralambie format din studenţ, va cânta mai multe imne religioase.

Populaţia din cartierul Sărăriei şi Ţicău, precum şi părinţii elevelor sunt invitaţi a participa la această şezătoare.

R.

x D. Const. Stere a fost primit ieri în audienţă de Regina Maria.

ZVONURI DE COLABORARE
INTRE AVERESCANI SI NAŢIONAL-ŢARANISTI.
D. Costăchescu le dezminte categoric

De două zile s'a răspândit versiunea, din cercurile averescane, că naţional-ţărăniştii au făcut propuneri de colaborare Generalului Averescu, cărora i s'a acordat 40 la sută din mandatele parlamentare şi jumătate din portofolii.

Dar la şedinţa de Joi seara de la clubul naţional-ţărănist, d prof. N. Costăcescu a dezminţit categoric această versiune.

Conducerea partidului naţional ţărănesc nu intenţionează să facă nici o combinaţie cu averescanii — a declarat d. Costăchescu.

„Chiar dacă ni s'ar impune un guvern, cu doi—trei averescani, n'am primi. Averescanii vor fi la ordinele d-lui Brătianu, şi oricând şi-ar da demisia pentru a face jocul liberalilor".

Dispoziţiile ministerului muncii
pentru orarul la prăvălii

Pentrucă mulţi comercianţi exercită două trei feluri de comerţ într'un acelaş local, nerespectînd astfel orarul prăvăliilor căci ei caută să beneficieze când de orarul unui comerţ când de al altuia după împrejurări şi avantagii — ministerul muncii a hotărât ca toţi comercianţii cari intră în această categorie, să fie supuşi la regimul celui mai sever comerţ.

Cine are cărciumă şi băcănie va fi supus la orariul pentru băcănie; comercianţii cari au restaurante şi cârciume, vor fi supuşi la regimul cârciumelor, etc.

Se excepteză însă cazul când cele două feluri de comerţ, se exercită în încăperi separate, şi cu intrări deosebite, nu însă odăi despărţite prin uşi, mobile sau pereţi de scânduri.

In acest sens ministerul muncii a trimis o adresă prefecturei de judeţ, cerând aplicarea cu stricteţe a acestei dispoziţiuni.

INFORMAŢIUNI

x Nova manifestaţie a parlamentului, pentru exprimarea încrederei în d. Titulescu, pe chestia optanţilor, se explică prin aceia că ministrul nostru de externe ar fi fost într'adevăr hotărât să demisioneze.

Guvernul a procedat la reînoirea solemnă a încrederei, obţinând astfel liniştirea scrupulelor d-lui Titulescu.

x In ultimul moment, d-l Paul Wegener, fiind chemat telegrafic la Cernăuţi, trebuind să joace într'un matineu, recepţia de astă seară de la Teatrul Naţional nu va mai avea loc,— după cum s'a contramandat şi conferinţa anunţată la Cinema Elisabeta.

Piaţa Valutară

Leul la Paris a cotat ieri 15,75; la Zurich 3.22 şi jum.

Devizele în Capitală au notat: Francul francez 6,40; belga belgiană 22,50; francul elveţian 31,10; lira engleză 786; dolarul 161; lira italiană 8.55 coroana cehă 4.79; Rentenmark 38,65

x *Un sătean spion.* — A fost arestat săteanul V. Chindea din Roznov-Neamtz, dezertor din Reg. 4 Jandarmi, acuzat de spionaj în favoarea sovietelor şi dezertare repetată în străinătate.

La instrucţie, a mărturisit că a făcut parte în Rusia din Batalionul revoluţionar, a luptat contra aviaţiei române la Odessa, a organizat greva dela C. F. R. şi rebeliunea de la Tatar Bunar, atentatul de la Sofia şi a făcut parte şi din armata lui Vranghel din Bulgaria.

Dezertorul a fost arestat în Odobeşti, ca vagabond.

x *Cura prin foame.*—Medicul Suvarin din Belgrad pretindea că vindecă bolnavi, recomandându-le pos uri lungi.

Ministerul jugoslav al sănătăţii i-a interzis practicarea medicinei.

x Bancherul eşan Sol. Alzicovici din str. Ştefan cel Mare a fost condamnat la 1 lună închisoare pentru că a cumpărat cu bună ştiinţă, bonuri ale Creditului, furate.

x Duminică 25 Martie ora 11, *Aeroclubul Regal al României* organizează o conferinţă ţinută de d-l *Colonel aviator Andrei Popovici* în sala Cinema Elisabeta, subiect *„Lindbergh şi traversarea Atlanticului*, însoţită de un film reprezentând plecarea din America şi recepţiile la Paris-Bruxelles-Londra-Washington şi New-York.

x Multimilionarul din Chişinău Afaţchi, depunând aseară cauţia de 500.000 lei în bonuri, a fost pus în libertate.

Omul său de afaceri, Kipervasser a făcut şi el cerere de punere în libertate.

Corpul didactic ieşan
se solidarizează cu d. Titulescu

Membrii Corpului Didactic ai învăţământului secundar din Iaşi, îşi arată solidaritatea lor cu declaraţiunile făcute în numele sentimentelor unanime ale ţării de d-l N. Titulescu, Ministrul nostru de Externe, în faţa Ligei Naţiunilor în chestiunea optanţilor unguri.

Profesorii secundari ieşeni omagiază modul strălucit cum d-l Titulescu a apărat drepturile intangibile ale statului nostru.

x Procesul fraudelor dela depozitul R. M. S. din localitate, s'a dezbătut eri în fond în faţa Tribunalului secţia I, care a rămas să se pronunţe.

x *Un teatru Ventura.* — D-ra Marioara Ventura a propus ministerului artelor ca, în schimbul unei subvenţii, să înfiinţeze un teatru în Bucureşti.

x *Sinuciderea unui bătrîn.* — O sinucidere s'a întâmplat eri în com. Voineşti—Iaşi.

Săteanul Gh. Vasilache, în vârstă de 70 ani, şi-a pus capăt zilelor prin închiderea hornoului sobei.

El a fost găsit mort a doua zi. Din cercetările făcute s'a stabilit că Vasilache s'a sinucis din cauza mizeriei în care trăia. El rămăsese văduv de câţiva ani, nu avea nici un copil; iar în ultimul timp din cauza bătrâneţei, era incapabil de a munci.

x **Congresul general agricol.**— Mâine Duminică 25 Martie (Buna Vestire), se deschide la Bucureşti Congresul General Agricol, organizat de soc. Agronomilor din România.

Dela Iaşi, pe lângă reprezentanţi ai instituţiilor agricole locale, vor pleca şi trei studenţi delegaţi ai soc. stud. în Agricultură „Ion Ionescu dela Brad", în persoanele d-lor:

C. Velciu—preşedintele societăţei, Vasile Popov—vice-preşedinte şi Ioan Vasile, membru.

Cu această ocazie, delegaţii studenţilor ieşeni se vor întâlni cu reprezentanţii studenţilor în agricultură de la Cluj şi Herăstrău, când vor soluţiona definitiv înfiinţarea *Uniunei Studenţilor în Agricultură din România.*

x Maestrul Octav Băncilă a fost numit de către Ministerul Artelor, în comisiunea de organizare a *Salonului Oficial* din Bucureşti.

x **Concert la 2 piane** dat de d-na Aspasie Sion-Burada şi Radu Constantinescu profesori la Conservator în seara de 6 Aprilie 1928 pentru repararea Bisericei „Buna Vestire".

Pe program: Mozart, Saint-Saëns, Reinhold şi Rachmaninoff.

x CULTUL EROILOR.— Societatea „Cultul Eroilor" Regionala Iaşi, terminând lucrările de construcţie a unui cimitir de onoare la cimitirul din Iaşi „Eternitatea" compus dintr'un monument cu criptă pentru ofiţeri şi 4 osuare pentru plutonieri şi soldaţi identificaţi şi neidentificaţi, aduce pe această cale la cunoştinţa familiilor ce doresc să ia parte la exhumările osemintelor de eroi, în care scop sunt rugate a anunţa Societatea „Cultul Eroilor" dacă doresc a lua parte sau nu, pentru a li se fixa ziua când se vor exhuma osemintele eroilor ce le aparţine. Exhumările vor începe în ziua de 5 Aprilie 1928.

România
Tribunalul Iaşi secţia 3-a
JURNAL No. 2126

Văzând raportul D-lui Judecător Sindic sub No. 1652 | 928 cu care ne trimite lucrările cu privire la cererea de continuare de comerţ făcută de falitul Gh. V. Andrieşi din Com. Ungheni Jud. Iaşi.

Văzând că din proces verbal No. 1235 din 16 Martie a. c. dresat de Dl. Judecător Sindic se constată că din 7 creditori înscrişi şi admişi la masa acestui faliment, un creditor „Banca Populară Anul Nou" a fost îndestulată complect cu suma de 8.46 lei votând pentru continuuar a comerţului cinci creditori reprezentând suma de 67.372 lei, lipsind creditorul C. Codreanu înscris la masă cu suma de 22.000 lei. Văzând că din totalul creditorilor înscrişi la masa credală acestui faliment cu suma de 89.372 lei au votat pentru continuarea comerţului majoritatea creditorilor în număr şi sumă aşa că dispoziţiunile art. 804 c. com. sunt îndeplinite.

Pentru aceste motive
Tribunalul dispune

Autorizâ pe falitul Gheorge V. Andrieşi din Comuna Ungheni jud. Iaşi ca să continue comerţul său pe timp de şase luni cu începerea de la data acestui jurnal în condiţiunele specificate în procesul verbal dresat de Dl. Judecător Sindic No. 1235 din 16 Martie 1928,

Dat astăzi 16 Martie 1928.

(ss) V. Gavrilescu
Grefier, M. S. Popovici
Conformă, Grefier, Indescifrabil

România
Corpul Portărelor Trib. Iaşi
PUBLICAŢIUNE No. 81
Anul 1928, luna Martie 22

Se publică spre cunoştinţa generală că conform adresei Jud. Ocol 1 Mixt Iaşi, No. 6792 | 1928 se va vinde prin licitaţie publică în ziua de 31 Martie 1928 ora 2 p. m. averea mobilă sechestrată cu procesul verbal No. 502 | 928 de la Marcu Ţişer la pretenţia Constantin Onuţă, avere compusă din: un dulap, una şifonieră, un buffet şi 2 şeşnice de bronz.

Vânzarea se va face în Iaşi, str. Ştefan cel Mare 10 în curte domiciliul debitorului pe bani gata şi în asistenţa comisarului respectiv.

p. Şef Portărel, Indescifrabil
Secretar, Munteanu

Teren (Loc Viran)

400-500 m. p. *sau clădire 6-8 camere* mari, se caută spre imediată cumpărare. Preferabil, cu faţadă spre una din străzile principale din centrul oraşului. — Oferte scrise, cu indicaţia preţului, a se adresa la ziar sub ing. U.

Doriţi a vă face economii la cumpărăturile D-voastră de:

Matasă românească, Matasă pentru *pardesie, pijamale* şi *combineuri, căptuşeli, poplinuri* etc, în toate *culorile* şi *desenurile?*

Cumpăraţi direct dela fabrica

„Industria Casnică"

IAŞI, str. Ştefan cel Mare 23 în curte care vinde toate aceste articole *în detail cu preţuri de en-gros.*

RAME

Asortiment complect de rame străjne.

Incadrări de tablouri.

Execuţie perfectă. Preţuri de fabrică, la

ATELIERUL DE MOBILE
MIHAI HUŞTIUC
str. Banu 8 (curtea Conservatorului)

CRONICA DRAMATICA
de Wratislavius

SALA SIDOLI

PAUL WEGENER
în „GÂNDUL" (de *Leonid Andriew*)
(Continuare din pag. I-a)

sentialul. Anume: nici-o clipă noi n'am avut sentimentul că pe scenă, un om normal, se substitue *intenţionat*, în aceste stări sufleteşti, unele vecine cu nebunia şi în altele, partea culminantă a dramei, redând nebunia cea mai autentică.

Ci de la început până la sfârşit, a *trăit* şi s'a chinuit până la completa destrămare, un biet suflet mistuit de o dragoste nesocotită. Mai sus de această culme nu credem să poată trece intuiţia omenească.

Paul Wegener, meşter neîntrecut al gradaţiilor, atât în ce priveşte clocotul sufletesc, cât şi în acel al nuanţărilor glasului de la şoapta susurată înfiorător şi lugubru până la explozia vijeloasă a răcnetului deznădejdei supreme, *Paul Wegener* nic, a pironit în creierul mulţimei halucinate un chip fără o singură ştirbitură sau o cât de-uşoară tinctitură de artificialitate.

Un tip care cu siguranţă va rămâne vreme multă întipărit în sufletele spectatorilor, pentru totdeauna câştigaţi de arta pură, mare şi adevărată, arta lui *Paul Wegener*. Germanul uriaş, cu ochi mici şi vioi de mongol, cu sclipiri de suliţe tăioase, cu faţa dăltuită şi cu mâni de o rară eloquenţă, a reuşit să cucerească complect întreaga mulţime, aşa fel, că după sfârşitul tragediei lugubre a lui *Andreiew*, un uragan de ovaţiuni să'i arăte cum a fost înţeleasă arta sa superioară şi câtă gratitudine îi păstrăm cu toţii pentru această rară sărbătoare sufletească.

Vivat Paul Wegener!

Wratislavius

Notă.—Preferăm să nu vorbim acum despre măsura artistică de a lăsa scena Naţionalului liberă oricărui cabotin ambulant şi a-o ţine închisă *Emei Gramatica* şi lui *Paul Wegener*... o vom face cu alt prilej.

ANUL XXIV No. 6257

ABONAMENTE

Lei 1000 pe un an
„ 500 „ 6 luni
„ 300 „ 3 luni

3 BEI EXEMPLARUL

OPINIA

ZIAR POLITIC COTIDIAN

MARȚI 27 MARTIE 1928

ANUNCIURI
se primesc la toate
Agențiile de Publicitate
și la
Administrația ziarului
Iași—Str. Gh. Mârzescu 17

Din lipsurile Iașului

In atenția domnului Prmar.

Simpatia cu care ziarul nostru a primit pe noul Primar al Iașului, precum și creditul pe care i l-au acordat, (toate aceste datorite nu numai unei afecțiuni personale, dar și credinței că Osvald Racoviță e singurul de la liberali, care ar putea ameliora situația nenorocită la care au dus Iașul seria de primari pe care am avut-o după războiu), — ne îndreptățește, credem să ne adresăm D-sale pe această cale ori când vom crede că interesul general o cere, chiar cu riscul de a-l supăra.

Sunt multe de reparat în oropsitul nostru oraș. Nu avem pavaj; lumina merge prost și cu intermitență și peste toate se poate ca mâine să nu avem apă de băut, apa pentru care au luptat toți ieșenii, dar mai ales Al. Badareu și Conu Ghiț Lascar.

Este însă ceva care le întrece pe toate: e tramvaiul electric; vagoane vechi în majoritate stricate, mergând cum se întîmplă și dacă se întâmplă; în orașul nostru ajungi mai repede pe jos, de cît cu tramvaiul.

Această porcărie — căci nu o putem numi alt-fel — este unică în Europa. Nu am mai văzut nicăieri așa hal de degradare a mijlocului de locomoțiune publică. Am văzut de curînd în Italia de nord, în orașe mai puțin populate decît Capitala Moldovei, pe străzi întortochiate neavând mai mult ca 4 metri lungime, tramvaiul în stare bună circulând regulat și foarte frevuent.

Nu poate oare face nimic primarul nostru pentru ameliorarea acestei nenorocite situațiuni? Nu are șeful Comunei nici un drept de amestec?

Dacă da, de ce nu se face nimic pentru îmbunătățirea situației?

Dacă nu, de ce nu recurge primarul nostru la mijloace de îndreptare? De ce nu încurajează organizări de autobuze ca la Ploești, Brașov, sau Sibiu, orașe mai puțin locuite ca Iașul?

In ziua când se va organiza un serviciu de autobuz, societatea Tramvaielor sau va dispărea, și nimeni nu o va regreta; sau de va decide să purceadă la ameliorarea situației, și aceasta ne va bucura pe toți.

Rugăm pe Dl. Primar să reflecteze la ideia pe care o preconizăm, căci situația actuală nu mai poate dăinui.

TEODOR BADAREU

ASPECTE

La un birt popular...

„Dacă nu vei recunoaște că am avut opt mii de oameni la întrunire, știu că ești de reacredință", îmi spunea aseară un averescan răgușit de băutură și urale,—și era în ochii averescanului o licărire de fericire aproape...

Nu pot contesta că între zidurile îngăduitoare ale circului Sidoli s'au adunat eri câteva mii de oameni; nu pot contesta că printre ele se găseau partizani ai generalului și că unii erau chiar entuziasmați. Dar să conced că au fost mai mult de cât trei mii de cetățeni mi-e cu neputință, oricât aș ține ca averescanul meu răgușit să nu aibă o părere proastă despre mine.

Ce înseamnă întrunirea de eri? Nimic. Absolut nimic. Nimeni în țara aceasta nu crede că mântuirea de atâtea nevoi poate veni dela partidul care s'a bătut în cel mai mizerabil chip joc de durerile noastre; nimeni nu poate crede că s'ar putea întrona o eră de cinste prin aducerea din nou la guvern a partidului lui Octav Tăzlăoanu și o eră de libertăți prin revenirea la ministerul de interne a castelanului de la Ciucea.

Să evocăm zilele din luniile trecut când s'a prăbușit dela guvern partidul generalului; să ne reamintim bucuria generală care a însoțit retragerea în umbră a dictatorului dela interne și să ne reamintim, mai ales, spasmele lui neputincioase când amenința furibund prin coloanele „Indreptării".

Cine, afară de parlamentarii urnelor furate cari trebuiau să înapoeze diurnele încasate cu anticipație, regretă căderea averescanilor și nu accepta ca o salvare chiar venirea liberalilor? Toată lumea prefera dictatura cu oarecare răspundere totuși a partidului liberal, aceleia a averescanismului irresponsabil; preferi întotdeauna pe stăpânul cel mai rău, slugii care a împrumutat maniera numai a stăpânului.

Popularitatea generalului s'a vădit astă-vară: venit prin grația lui Ionel Brătianu la guvern, a fost concediat în mod lamentabil, fără ca nimeni să-i ia apărarea și fără ca nimeni să se îndoioșeze măcar de trista situație care făcea ca un guvern să fie pur și simplu alungat dela cîrma țării. „Cărămida" din noaptea de 5 Iunie a fost acceptată de țară ca o lovitură de grație salvatoare.

Și speră averescanii să revină la putere? Poate vor veni, aduși iar de necesitățile de manevră ale liberalilor; în orice caz nu aduși de curentul maselor populare pentru cari sânt pur și simplu odioși.

Intrunirea de eri nu înseamnă nimic; sau înseamnă cel mult că generalul începe să miroase iar a friptură: și mirosul fripturii, când flămânzești în opoziție, atrage elementele cele mai disparate și totuși numeroase. Fripturiștii au venit să adulmece eri dimineața în sala Sidoli care avea—pentru că se vorbea acolo de „democrație"—aspectul unui birt popular; dar totuși n'au fost opt mii, cum voia să susțin averescanul meu răgușit de băutură și urale.

G. Spina

POLITICA IN ORIENTUL EXTREM

In Japonia, politica se face ca și în Europa, cu agitarea maselor la întruniri publice. Singura deosebire ar fi că, în loc de tradiționalul pahar cu apă, oratorul are în față... un ceainic.

Clișeul reprezintă pe d. Ohijama, șeful radicalilor muncitori și țărani, vorbind la Osaka.

Din toată lumea

Altă pregătire.— Aviatorii germani Loose și Koehl, care au încercat toamna trecută să zboare peste Atlantic, au început din nou pregătiri, în acelaș scop. Ei vor utiliza un monoplan construit în întregime din metal și având un motor de 300 cai putere. Plecarea se va face de la aerodromul Tempelhof (Berlin) până în Irlanda, iar deacolo un zbor direct la insula Terra-Nova.

*

Scad nașterile.— Scăderea natalității este un fenomen aproape general în Europa. Statistica arată că Germania ține recordul scăderii, cu 26,5 la sută; vine apoi Anglia cu 22 la sută și Italia cu 13,23 la sută. In Franța este o ușoară creștere de 0,5 la sută.

In schimb, Germania are cea mai scăzută mortalitate: 11,8 la mie; vine apoi Anglia cu 12,2 la mie; iar Franța bate recordul cu o mortalitate de 17,5 la mie (ceia ce face 200,000 morți pe an).

*

O răzbunare.— Tribunalul din Perm (Rusia) condamnase șapte țărani pentru refuz de a-și plăti impozitele. Țaranii s'au gîndit să-și răzbune pe procuror care întrebuințase cuvinte aspre în rechizitorul său. Ei și-au pus imediat gîndul în practică, și într'un chip într'adevăr original: au uns cu grăsime de urs hățurile trăsurii cu care procurorul și grefierul trebuiau să părăsească tribunalul. Enervați de miros, caii au luat vînt, trăsura s'a răsturnat, iar procurorul și grefierul s'au ales cu picioarele și coastele rupte. Țaranii se răzbunaseră!

*

O spaimă... nostimă.— Intr'un mare imobil din Paris, locatarii au fost treziți noaptea din somn, de niște bătăi în ușă, urmate de bolboroseli cîndate. Oamenii au sărit din paturi și au ieșit în coridoare, cotrobăind în grup toată casa. Dar n'au găsit nimic. Pe când locatarii se pregăteau să reintre în camerele lor, un glas sinistru a răsunat: „Deschide; e Robert!". Inspăimântați, oamenii au început din nou să caute, și au găsit... un papagal, cocoțat pe o mobilă. Paserea venise de prin vecini și se distra, vociferând și bătînd în uși.

*

Birtășița decorată.—D-na Anna Sacher, proprietară a vestitului restaurant vienez Sacher, a fost decorată cu medalia de aur a Meritului, o distincție înaltă a republicei austriace. D-na Sacher nu se mulțumește să servească mese excelente iubitorilor de bun traiu, ci face și multe fapte caritabile, ajutând pe oropsiții de soartă care vin să-i ceară sprijin. Medalia de aur dată pentru întâia oară unei femei, răsplătește această virtute, din ce în ce mai rară în vremurile noastre.

*

Proect interesant.—Pentru a încuraja producția agricolă națională, englejii au întocmit un proect de lege care introduce sistemul mărcii de origine și la produsele agricole, în special la ouă, fructe și legume. Dacă legea va fi votată exportatorii de ouă și mere din România vor trebui să pună pe fiecare ou și pe fiecare măr marca: „Made in Roumany".

Acțiunea averescană

Intrunirile averescane care s'au ținut ieri la Iași, au fost foarte populate și însuflețite,—la acelaș nivel cu întrunirile anterioare ale liberalilor și național-țărăniștilor.

Putem trage de aici vre-o concluzie? Nu; nu putem trage. E foarte lesne să aduni într'un loc câteva mii de oameni și să aranjezi aplauze și ovații. Cetățeanul pasiv, nu tocmai dumirit, vine și la o întrunire și la alta, se distrează și aplaudă. La noi, asemenea soi de manifestare nu-i dovadă serioasă de popularitate.

Popularitatea se verifică în alegeri, la urne. Or, la ultimele alegeri parlamentare, averescanii n'au întrunit nici 2 la sută pe țară. Iar dacă ultimele luni de guvernare liberală au crescut curentul pentru opoziție, nu puteau să capete averescanii simpatii majoritare; ci mai curând național-țărăniștii care n'au guvernat până acum, n'au provocat decepții ci tocmai au constituit nădejdea mulțimei necăjite.

Pentru a se isprăvi cu controversa întrunirilor și manifestațiilor de stradă, n'ar fi decât mijlocul alegerilor libere și pronunțarea nesilită a urnelor.

*

Oratorii de ieri, în frunte cu d. general Averescu, au contestat importanța popularității, spunând că așteaptă de la voința bine chibzuită a Inaltei Regențe, readucerea partidului averescan la putere.

Dar după regimul nostru politic, Coroana trebue să ție seamă și de cellalt factor constituțional: poporul. Sau cel puțin, să aibă în vedere un complex de calități care recomandă pe oameni. Or, averescanii nu pot pretinde serios că posedă competința și prestigiul guvernării. Ultima guvernare averescană e o dovadă peremptorie, la cunoștința orcui.

Sau—cu toată atitudinea antiliberală pe care au adoptat-o acum — cred averescanii că ar beneficia de uzanța potitică, a recomandării ca succesori, de către liberali, atunci când s'ar declara criza?

Știm însă cu toții acuzațiile îngrozitoare de necinste și nepricepere pe care liberalii le-au adus ultimului guvern Averescu. Ar fi deci imposibil—din punct de vedere moral și logic—ca averescanii sa fie recomandați ca succesori.

Or cum am privi lucrurile, nu vedem ce îndreptățire și mai ales ce șansă pot avea averescanii de a veni din nou în fruntea treburilor publice. **X.**

Manifestația politică de la Sidoli

a partidului poporului

Ieri dimineață a avut loc în sala Sidoli întrunirea convocată de averescani. Sala a fost arhiplină, în majoritate cu țărani delegați ai tuturor organizațiilor din Moldova.

D-nii general Averescu, și Octavian Goga, însoțiți de ceilalți fruntași ai partidului, au fost primiți dimineață la orele 8 în gară, făcându-li-se o manifestație de simpatie.

*

Deschiderea întrunirei

La orele 10 jumătate, un gornist anunță sosirea în sala de întrunire a d-lui general Averescu, însoțit de d-nii Goga, Meissner și Petrovici. Azistența izbucnește în urale.

Statul major al partidului ia loc pe scenă.

D. I. Petrovici, propune ca președinte al întrunirei pe d. Const. Meissner. Sală aclamă.

Ocupând scaunul președințial d. Meissner urează bun sosit — în numele Iașului, prietenilor veniți din tot cuprinsul țărei.

Cuvântarea d-lui Meissner

D. C. Meissner, spune că de când stăpânesc liberalii țara, opoziția a fost declarată ca nepatrioată. Au fost momente când și averescanii erau tratați ca trădători de neam.

Mai departe, fostul ministru al lucrărilor publice arată că lumea e convinsă că lucrurile nu mai pot merge mai departe în situația de astăzi și se impune o schimbare. Descrie criza economică, financiară, morală și politică ce domnește în țară.

Guvernul sub care se petrec astfel de lucruri, trebue să plece și se pune atunci chestia succesiunei.

Puterea este cerută cu amenințare de revoluție de partidul național-țărănesc. Bazat pe popularitate, partidul naț.-țăr. susține că el este singur chemat la succesiune.

Dar Regența trebue să-și pue întrebarea dacă partidul care vine, va ști oare să guverneze și să garanteze ordinea în stat.

Nu trebue să se uite că România este vecina Rusiei sovietice. D. Meissner, consideră ca o mare greșală politică, refuzul național-țărăniștilor de a întinde mâna averescanilor și în schimb au întins'o acelora care sunt printre cetățenii cei mai apropiați de comuniști și internaționala III.

Generalul Averescu, are însă la spate un partid omogen și credincios.

„Deaceia fără nici o modestie, declarăm că salvarea țărei este în chemarea la cârma ei a generalului Averescu",—a încheiat d. Meissner, aplaudat frenetic

Alte cuvântări

Au vorbit apoi d-nii *dr. Tarangul*, care a adus salutul Bucovinei, *Sergiu Niță*, din partea Basarabiei, *C. C. Brădescu*, declarând că averescanii fac zid în jurul tronului, Regenței și șefului partidului, Izvoreanu — Craiova, care a adus salutu, Olteniei.

Declarațiile d-lui Octavian Goga

D. Octavian Goga, primit cu aplauze, (s'a observat că a aplaudat și d. I. Petrovici), a început prin a declara că vechii voevozi când porneau la o acțiune pentru țară se duceau întâiu la biserică; pentru viața politică a țărei lașul ține loc de biserică și toți oamenii politici vin să-și facă spovedania.

Așa au venit și averescanii la Iași.

D. GOGA

Trecând la situația politică fostul ministru de interne, constată că după zece ani țara se găsește la o clipă de cumpănă grea. Niciodată România n'a fost așa ca acum.

Astăzi valurile tulbure ridică elemente social-comuniste la suprafață, fraternizând cu național-țărăniștii.

Și autorul moral al situației de astăzi, este actualul guvern, care a alungat dela putere pe averescani în mod rușinos.

Partidul liberal este odios și se teme lumea de el. Politica liberală slăbește legăturile de coheziune din această țară.

Ardealul e în stare de protestare.

Partidul liberal nu este iubit acolo. Neavând legătura cu Ardealul, au trimes proconsuli care să stăpânească.

Intre Ardeal și vechiul Regat nu există prăpastie. Numai între Ardeal și partidul liberal este o prăpastie. Din această nenorocire partidul național-țărănesc pregătește o platformă politică. Acest partid nu e nici național nici țărănesc. Nu e național pentrucă are alianțe internaționale; a dat mâna cu elementele socialiste și comuniste, conlucrând cu acei care simpatizează cu dușmanii noștri. Partidul național-țărănesc nu poate veni la cârma țărei, pentrucă se mai cere ceva în afară de popularitate; mai trebuie și inteligență. Pentru pacificarea țărei, se impune venirea la guvern a Generalului Averescu.

Partidul nostru — încheie d. Goga— revendecă guvernul. Revendicarea aceasta a noastră este un avertisment pentruca guvernul să plece cu o oră mai de vreme. Noi nu suntem elemente de șantaj, ci partidul care reprezintă ultima chezășie a salvărei patriei. (Aplauze).

(Continuarea în pag. 4-a)

Femeea avocat

de *Paula Petrea*

Cu o vădită satisfacție, un ziar local anunță că s'au retras vreo 40 femei avocate din baroul orașului Paris, desigur din cauza crizei ce bântue peste tot. Nu se semnalează și numărul tinerilor avocați cari s'au retras, din aceiași pricină. Despre ei, nu se spune nici ce au devenit.

Despre avocate însă se arată, cu credința că ar putea să le discrediteze faptul, că neputându-și agonisi hrana din avocatură în loc să recurgă la mijloace la îndămâna tuturor femeilor lipsite de demnitate, unele au intrat funcționare, altele s'au făcut croitorese sau simple vânzătoare în prăvălii, manechine, actrițe.

Nu e rușine să fii croitoreasă, dimpotrivă. Femeea, care din pricina rolului ce l'a jucat întotdeauna, pune mult preț pe podoaba îmbrăcămintei;

Aceia care de dimineață până în noapte stă încovoiată asupra hainei menite să împodobească pe altele, dovedește o adevărată lepădare de sine. De aceia nu e rușine să fii croitoreasă.

Singura rușine pentru femee, *e să se vândă.*

Nici manechin nu e o înjosire să fie cineva. Se cere o singură condiție: un corp ireprosabil și o figură frumoasă.

Ei bine, femeea astfel alcătuită care nu exploatează aceste daruri, se împodobește cu rochii bogate, făcute să înfrumusețeze pe cine știe ce parvenite prin mijloace inauvuabile sau pe femeile cari se vând,—merită respectul nostru.

Nu s'a adus injurie femeilor avocate, cari decepționate de felul cum au fost primite în barou, au preferat să-și câștige ori cum existența, decât să trăiască într'un mediu neprielnic.

Aceasta nu dovedește cu nimic, că femeea nu e aptă pentru astfel de îndeletniciri.

In această carieră, numai exercițiul face pe maestru. Experiența ne dovedește că abea după 15—20 de ani de avocatură, cineva poate dobândi practica necesară și cunoștințele, cari se capătă practicând, nu memorând texte și jurisprudențe. Desigur că nu s'au retras toate femeile din barou; acelea cari s'au convins de acest adevăr, au rămas să-și agonisească cele necesare pentru reușită, învingând toate piedicile.

Dacă cele plecate și-au dat seamă de pildă, că sunt mai apte în cariera ce și-au ales apoi, ce admirabilă dovadă de bun simț, pentru care trebue să se felicite întregul sex femeesc...

Câți bărbați, cari și după 20 de ani de practică, n'au reușit să realizeze mare lucru, ar fi fost mai nimerit să se facă croitori, deși și aci se cere multă îndemânare, sau vânzători în prăvălii, scutind astfel patria de a număra așa de multe mediocrități.

Bunul simț, e desigur cel mai mare dar, de acela și Providența a fost așa de sgârcită.

Nu trebue să vorbim de la sex la sex, ci de la om la om.

Inteligența a fost egal distribuită între cele două sexe, bine înțăles cu deosebirile ce erau necesare dintre om și om.

Diversitatea dă farmecul alcătuirii minunate în fața căreia ne vom extazia pururi.

Dacă cea mai inteligentă dintre femei trebuia să egaleze pe cel mai imbecil dintre bărbați, n'ar fi fost fericiți de cât imbecilii, dată fiind afinitatea sufletească dintre oameni.

A spune că femeia nu poate face avocatură, din cauza insu-

(Continuarea în pag. 4-a)

BANCA DACIA S. A.

Capital statuar Lei 60.000.000 -- Capital social depiin vărsat Lei 25.000.000

FONDURI DE REZERVA LEI 12.500.000

Sucursale: Bucureşti, Chişinău

CONVOCARE

D-nii acţionari ai Băncii Dacia, sunt convocaţi în adunare generală ordinară, pentru ziua de Marţi, 10 Aprilie 1928, ora 9 jumătate dimineaţa, la sediul ei din Iaşi, strada Gh. Mârzescu No. 22, la ordinea zilei fiind următoarele:

1. Darea de seamă a consiliului de administraţie şi raportul consiliului de cenzori

2. Aprobarea bilanţului şi a contului de profit şi pierdere şi descărcarea consiliului de administraţie şi a direcţiunii de gestiunea sa pe 1927.

3. Distribuirea beneficiului.

4. Ratificarea cooptării d-lui Mihail Miloteanu, în consiliul de administraţie,

5. Alegerea a doi membrii în consiliul de administraţie, în locul d-lor Al. Stern şi Grigore Urlăţeanu, a căror mandate a expirat.

6. Alegerea cenzorilor şi cenzorilor-supleanţi.

Atât membrii consiliului de administraţie a căror mandate au axpirat cât şi cenzorii şi cenzorii-supleanţi pot fi reales.

Pentru a putea lua parte la această adunare, d-nii acţionari sunt obligaţi a depune acţiunile lor cel mai târziu până în ziua de 3 Aprilie 1928, la sediul Băncii Dacia în Iaşi, la sucursalele ei din Chişinău şi Bucureşti, la Banca de Scont a Românii din Bucureşti şi sucursalele ei, în schimbul cărora vor primi recipise cari le vor servi de legitimare pentru dreptul de vot la această adunare.

Imputernicirile vor fi depuse la sediul Băncii Dacia Iaşi, până în ajunul adunării.

Dacă în ziua de 10 Aprilie 1928, nu se va întruni majoritatea cerută de statute, adunarea se va ţine cu acelaşi ordine de zi şi în acelaş local Marţi 17 Aprilie 1928, ora 9 jumătate dimineaţa, când se va hotărâ oricare va fi capitalul reprezentat, fără altă convocare.

Consiliul de Administraţie

BILANŢUL GENERAL

Activ — **încheiat la 31 Decembrie 1927** — **Pasiv**

Cassa numerar, cupoane, valute, etc.			Capital		25.000.000 —
Lei 10.790.841,—			„ Rezerve statutare. Lei 8.000.000.—		
Disponibil la Banca Naţională „ 6.000.000.—			Rezerve speciale „ 2.000 000.—		10.000.000 —
„ „ Bănci Bucureşti „ 14.162 681.—		30.953.522 —	Fond de ajutor al funcţionarilor		269.263 —
Efecte publice şi acţiuni nominale Lei 6,774,900.—		2.681.316 —	Depuneri spre fructificare Lei 60.030.273.—		
Participaţiuni la capitalul diverselor societăţi fondate de noi nominal Lei 6.182.000.—		4.423.841 —	Idem în cont cureat „ 14.047 887.—		74.078.160 —
Efecte de primit		65.289.656 —	Creditori „ 36.508 732.—		
			Reescont Lei 37.566.801.—		74.075.533 —
Conturi curente debitoare:			Dividende neridicate		83.276 —
Societăţi anonime Lei 18.616.991.—			Conturi transitorii		2.239.724 —
Diverse conturi curente „ 52.467.880.—		71.084.871 —	Beneficiul net		6.551.601 —
Participaţiuni		2.569.350 —			192.297.557 —
Imobilele Băncii inclusiv noul palat		15.295.000 —	**Conturi de ordine:**		
Mobilier şi cassete de fier		1 —	Deponenţi de efecte comerciale Lei 44.409.396.—		
		192.297.557 —	Obligaţiuni ipotecare „ 11.847.272.—		
Conturi de ordine:			Diverse scrisori de garanţie şi acreditive Lei 4.612.364.—		
Efecte comerciale garantate cu gaj Lei 44.409.396.—			Diverse avaluri date de bancă Lei 170.717.—		
Garanţii ipotecare „ 11.847.272.—			Deponenţi de efecte spre incasare Lei 26.270.563.—		
Scrisori de garanţie şi acreditive „ 4.612.364.—			Diverse conturi de ordine „ 55.137.790.—		142.448.102 —
Avaluri date de bancă „ 170.717.—			Deponenţi de efecte publice şi acţiuni în depozit. Lei 19.557.850.—		
Polije spre încasare. Lei 26.270.563.—			Deponenţi de cauţiuni statutare Lei 405.000		19.962.850 —
Diverse conturi de ordine „ 55.137.790.—		142.448.102 —			354.708.509 —
Efecte publice şi acţiuni în depozit. Lei 19.557.850.—					
Cauţiuni statuare în depozit „ 405,000.—					
		19.962.850 —			
		354.708.509 —			

Preşedinte, *D. Dobrescu.* Director General, *Al. Stern.* Director, *V. Apotecher,*

Şeful contabilităţii, expert-contabil, subdirector, *Max Rosental.*

Am examinat prezentul bilanţ şi contul de profit şi pierdere, conform art. 186 din codul comercial şi le-am găsit în concordanţă cu registrele societăţii.

Censori: *C. Toma, Max Wurmbrand, M. Georgescu,* expert-contabil, *C. Stanionescu.*

*) După aprobarea prezentului bilanţ, fondurile de rezervă ale băncii vor fi de lei 12.500.000.

Societatea de Asigurare „Regina Maria"

(din Iaşi, Piaţa Unirei, colţ cu Săulescu)

Atrage atenţia publicului asupra poliţelor de asigurare pentru mariaje lichidate de la 1 Martie până astăzi:

SECŢIA MARIAJE

1) **Vasile Ioan Andrei Constantin**, din comuna Şendreni jud. Botoşani, poliţa No. 196.
2) **Aron Moise şi Marou Reiman**, Moineşti, jud. Bacău, poliţa No. 276.
3) **Zalman Nachberg**, Burdujeni, poliţa No. 296.
4) **Pesa Haia Glioman**, Drânceni, jud. Fălciu, poliţa No 130.
5) **Freiman Perla**, Bălţi str. Reg. Ferdinand No. 68 poliţa No. 405.
6) **Haia Sura Cleiman**, Călăraşi, jud. Lăpuşna str. Regina Maria No. 168, poliţa No. 418.
7) **Pinhas Cogan**, Călăraşi, jud. Lăpuşna str. Nicolae Filipescu No. 23, poliţă No. 420.
8) **Feivel Gertopsohi**, Bălţi, str. Reg. Ferdinand, poliţa No. 42.
9) **Malca Altărescu**, Dolhasca, jud, Fălticeni poliţa No. 19.
10) **Livcha Husidman**, Călăraşi, jud. Lăpuşna, str. Regina Maria No. 158, poliţa No. 514.
11) **David Ghitis**, Călăraşi, jud. Lăpuşna, str. Reg. Maria No. 158, poliţa No. 486.
12) **Pinou Malamut**, Bacău, str. Cremenei No. 14, poliţa No. 445.

SECŢIA DECESE

1) **Haim Tirer şi Moise Ţalio**, Comuna Sulita, jud. Botoşani, poliţa No. 61.
2) **Dumitru Pricopi**, Comuna Andrieşeni jud. Iaşi, poliţa No. 124.

Foarte important

pentru proprietari de automobile şi maşini de orice natură

In vederea noui companii de lucrări mi-am mai instalat şi pus în funcţiune după sistemele cele mai perfecţionate următoarele maşini moderne:

Maşini universale pentru frezat
Maşini universale pentru rectificat şi şlefuit vilbrochene şi blocuri de orice mărime.
Strunguri diferite mărimi.
Aparate speciale pentru sudură autogenă.
Cuptoare speciale pentru cimentare.
Stoc permanent de Oţeluri speciale diferite calităţi precum şi compoziţie fină.

Secţia mecanică astfel instalată, execut prompt ireprosabil şi cu preţuri avantaioase orice lucrări metalice, PIESE NOI şi ORICE REPARAŢIUNI la automobile şi orice maşini agricole şi industriale.

Fabrică Metalurgică I. MAREK

Iaşi-SSocola 153—155, Telefon 53

MAGAZINUL UNIVERSAL „RATA"

No. 34, str. Gh. Mârzescu No. 34

A desfiinţat comisionul

şi fiind bine asortat cu:

HAINE GATA pentru barbaţi, băeţi şi copii
ŞTOFE STRAINE calităţi superioare cu un
ATELIER SPECIAL pentru comandă, Mantile de Cauciuc, Manufactură, Mătăsuri, Galanterie, Încălţăminte, Pălării, Mobile, Oglinzi, Muşamale, Linoleum, Maşini de cusut, Biciclete, etc. etc. le vinde cu preţuri avantajoase

în RATE LUNARE şi FARA COMISION

Solemnitatea ostăşească la Bacău

Bacău.—Duminică a avut loc depunerea jurământului recruţilor din cntg. 1928, în cazarma regimentului 27 Infanterie, odată cu recruţii şcoalei militare de infanterie, dela şcoala militară de ad-ţie şi dela Compania C. F. R., — de faţă fiind dd.: colonel Săndulescu—comandantul regt., col. Ionescu Ştefan — comandant şc. mil. de inf., colonel Grigorescu Ioan—comandant şc. militare de ad-ţie, lt. col. Galoescu—şeful de Stat-Major al Diviziei a VI-a.

Solemnitatea a fost săvârşită de către pr. Crivăţ—ca reprezentant al ritului creştin ortodox, pr. Iosef Tălmăcel pentru catolici şi rabinul Schafran pentru evrei.

In cele din urmă, d. col. Sănlescu a rostit o emoţionantă cuvântarea, arătând scopul depunerii jurământului şi însemnătatea legăturii ce fac tinerii recruţi, faţă de Ţară şi Tron.

Dupa ce s'a servit în comun ostaşii s'au produs cu diferite cântece şi jocuri naţionale, serbarea luând sfârşit la ora 4 p. m. *Coresp.*

Nenorocirea
din Belceşti-Iaşi

O nenorocire s'a petrecut eri în com. Belceşti-Iaşi, în următoarele împrejurări:

Fetiţa Ioana Gherasim, în etate de 2 ani, fiind lăsată singură acasă, s'a jucat cu o cutie de chibrituri.

La un moment dat, dela chibriturile aprinse, hăinuţele depe ea au luat foc.

Nefericita copilă şi-a găsit moartea în flăcări.

Unul care se spânzură
de crucea unui mormînt

Botoşani.— Parchetul local a fost înştiinţat de o impresionantă sinucidere.

In cimitirul satului Slobozia-Mihăileni, a fost găsit mort, strangulat de crucea unui monument, flăcăul Mihai Gh. Patraşcu din Hăneşti-Dorohoi. El s'a sinucis din cauza dragostei.

x Un incendiu a distrus gospodăria săteanului Ioan Belciug din com. Bogdăneşti-Iaşi.

VIZITA IN IAŞI
A MINISTRULUI DE JUSTIŢIE
O declaraţie în chestia chiriilor

D. Stelian Popescu, ministrul de justiţie, a fost ieri în Iaşi.

Dimineaţă a fost primit în gară de d-nii D. Wolanschi, prim președinte al Curţii de Apel, Al. Coroi, procuror general, M. Caţichi, prim procuror, Osvald Racoviţă, primarul oraşului şi Eduard Lăzărescu, prefectul judeţului.

In cursul dimineţii d. Stelian Popescu, însoţit de şefii autorităţilor locale, a vizitat Palatul de Justiţie, promiţând că va interveni pentru terminarea lucrărilor.

La orele 12 jumătate a avut loc o masă în sala de sus a restaurantului „Excelsior", dată de un grup de magistraţi.

D. D. Wolanschi a rostit o cuvântare, asupra operei d-lui Stelian Popescu şi în special—unificarea legislativă.

A răspuns d. Stelian Popescu, arătând mulţumirea ce o are că se află în Iaşi.

*

După amiază ministrul de justiţie a vizitat penitenciarul Galata, studiind chestia strămutării închisorii într'un local propriu.

La orele 7 jumătatate s'a dat o masă la „Elisée" iar la orele 9, cu acceleratul al doilea, ministrul justiţiei a părăsit Iaşul.

*

Intrebat de ziarişti în chestia legii chiriilor d. Stelian Popescu a declarat:

—„Problema e pusă între proprietarii săraci şi chiriaşii săraci iar guvernul tinde să vie în ajutorul şi unora şi altora.

„Dacă statul are datoria a proteguI pe chiriaşi, tot el are însă obligaţia să facă să înceteze nedreptatea care apasă numai asupra unei părţi dintre proprietari care sunt cei mai săraci şi cei mai numeroşi".

REP.

O nuntă în lumea artiştilor

Ieri Duminică 25 Martie a avut loc în sala de jos a Uzinei Teatrului, cununia religioasă a d-rei Agatha Profir, cu domnul Mihail Stoian fiul d-nei şi d-lui Gh. Stoian.

Serviciul religios a fost săvârşit la oara 8 jum. seara de către preotul Hodoroabă fiind nuni marea noastră artistă Agatha Bârsescu fina miresei, cu d-nul Mihail Codreanu, directorul teatrului: După cununie a urmat pe la oara 9 jum. o masă foarte copioasă la care a fost reţinută întreaga asistenţă de peste 150 de persoane.

Semnalăm din această asistenţă familile Mihai şi Vasile Sadoveanu, Const. Toma, dr. Const. Tănăsescu, aproape toţi artiştii Teatrului, familiile Cuzinschi, Manoliu, Lazăr Teodorescu, Gh. Stoian, Gh. Gh. Stoian, a Preoţilor Cicerone şi Valeriu Iordăchescu, Nicu Anghelescu etc. mult tineret care a dansat în tactul unei bune orchestre.

S'a remarcat în special prezenţa d-nei şi d-lui I. Petrovici şi a d-lui Octavian Goga cari au stat până la ora 1 jum. noaptea.

Serbarea a durat până la ora 8 în ziuă.

Jurământul recruţilor
la Reg. 7 roşiori

Ieri dimineaţă a avut loc solemnitatea depunerii jurământului recruţilor Regimentului 7 Roşiori.

Au asistat d-nii general Frim, comandantul Corpului IV teritorial, Colonel Ghica, comand. Reg. 7 Roşiori, Col. Naum, Mihai Borcea, ajutor de primar, Colonel Son, Col. Hristescu, colonel Ionescu, comandantul Reg. 13 Inf. Colonelul Davidescu, Colonel Macri, comandantul Piaţei etc.

Jurământul a fost luat de Preotul garnizoanei, părintele Peptu; pentru evrei de Rabinul Thenen şi pentru protestanţi Pastorul Klein.

A urmat masa trupei şi o gustare pentru asistenţă.

x A fost dus la poliţie Gavril Creţu din Şoseaua Moara de Foc pentru că fiind în stare de ebrietate a voit să împuşte pe d. ing. Bercu Iancu, din str. C. Negri şi pe Stoica Vasile din aceiaşi stradă.

INFORMAŢII

x In urma reclamaţiei d-lui Cortez din str. Păcurari a fost arestată femeia Paraschiva Lazăr, originară din Siliştea-Chişinău care era la serviciul său.

Femeia este bănuită a-şi fi ucis un copil în etate de 3 luni.

Cadavrul copilului a fost dus la morgă pentru autopsie.

x A fost arestat numitul Ion Tudose care este autorul unui furt comis la Haim Bacalu din com. Gropniţa-Iaşi.

El a fost înaintat parchetului.

x D-na Elena Ing. I. Davidescu şi copiii mulţumesc tuturor acelora care au luat parte la durerea încercată prin pierderea soţului şi tatălui lor **Inginer I. Davidescu**.

x *Licitaţie.*—In ziua de 8 Aprilie 1928 ora 12 dimineaţă, Inspectoratul Regional şcolar din Iaşi va ţine licitaţie publică cu termen scurt şi cu oferte închise, pentru procurarea a 250 vagoane lemne de foc, necesare şcolilor secundare din Iaşi, pentru iarna 1928—1929.

Condiţiile şi caetul de sarcini se pot vedea în orice zi de lucru la Inspectoratul şcolar Iaşi strada Muzeelor No. 18 între orele 10—13 şi la Ministerul Instrucţiunii din Bucureşti strada Spiru Haret No. 6.

Garanţia va fi de 10 la sută asupra valorei ofertei în numerar sau efecte garantate de stat. Supra oferte nu se primesc.

x *De la Şc. „V. Lupu"*.—Duminică 25 Martie c. ora 10 a. m. s'a ţinut la şcoala normală „Vasile Lupu", adunarea generală a membrilor comunităţii şcolare. A prezidat d. D. M. Cădere, ales de adunarea generală.

Directorul şcoalei d. S. Bârsănescu, a citit darea de seamă a comitetului şcolar pentru gestiunea pe anul 1927; d. M. Botez, în calitate de cenzor a dat citire raportului cenzorilor. Adunarea generală, în unanimitate dă comitetului descărcarea de gestiunea sa şi urează instituţiei prosperitate.

D-l S. Bârsănescu dă apoi cetire expunerei de motive pentru proectul de buget pe anul 1928, pe care deasemenea comunitatea îl aprobă în unanimitate. In urmă adunarea votează cooptarea D-lui D. M. Cădere în locul vacant din comitet. Şedinţa adunării generale a luat sfârşit la ora 1 p. m.

x ŞCOLARE.—S'a anulat numirea învăţătorului Ovid Rotaru, la şcoala din Miroslava-Iaşi.

D-sa a fost numit la şcoala din Ţuţeni-Maramureş.

— Ministerul Instrucţiunei a acordat concedii următorilor profesori:

Al. Dolinescu, maestră la şcoala profesională de fete din Botoşani; d-nei Feşilă, profesoară de filozofie la liceul de fete din Botoşani.

Va fi suplinită de către d-r Elena Popescu.

D-lui dr. C. Balmuş, profesor la institutul de d-re „El. Odobescu", i s'a acordat un concediu până la finele anului şcolar.

D-sa va fi suplinit de către d-ra Silvia Stătescu.

D-rei L. Palli, profesoară la liceul de fete din Botoşani; şi va fi suplinită de către d. Sidlovschi.

D-rei Th. Closs, profesoară la liceul de fete din Soroca; care va fi suplinită de către d-na Pitei.

D-lui D. Hriţcu, dela liceul tehnic agricol din Soroca.

D-lui N stor Sahalcanu, directorul gimnaziului C. F. R. din gara Ocniţa.

De asemenea s'a mai aprobat prelungirea concediilor profesorilor: dr. V. Icovlof şi d-rei C. Antonescu, dela şcoala secundară de fete din Botoşani.

— Ministerul Instrucţiunei a aprobat d-lui P. Vasiliu să suplinească orele de filosofie la liceele Naţional şi Internat din Iaşi; iar d. Iosif Micau va suplini orele de limba germană la Liceul Naţional.

— Conform dispoziţiunelor ministeriale, se retrage manualul „Indrumarea vieţii" după „Förster, tradus de N. Pandele, trecut din eroare printre manualele didactice aprobate.

x Din ordinul autorităţilor locale, au fost ieri închise Sindicatele Muncitoreşti din str. Col. Langa.

x A fost reţinut la poliţie studentul Neculai Eli hevici de la facultatea Electro-Technică, acuzat că a spart câteva geamuri la locuinţa d-lui Aron Hamburgher din str. Halei şi la A. Herşcu din str. Roseti şi s'a tăiat şi la ambele mâini.

ULTIMA ORA

CHIRIAŞII PROTESTEAZA IN MASA
contra proectului d-lui Stelian Popescu.
— Deputaţii lupişti în fruntea mişcării —

Timişoara 26. — Chiriaşii au convocat o mare întrunire publică la care au participat peste 20.000 oameni.

Printre oratori a fost şi d. Adrian Brudaru, deputat lupist care s'a declarat duşman neîndoplecat al proiectului d-lui Stelian Popescu. Va duce lupta în Parlament pentru anularea acestui proiect. La urmă s'a votat o moţiune în care se cere redactarea unui nou proect de protegiurea chiriaşilor.

*

Bucureşti 26.—Mii de chiriaşi s'au întrunit eri dimineaţă în sala Tomis. Împrejurimile au fost ocupate de armată în frunte cu comisari regali, pentru a preîntâmpina eventuale manifestaţii.

D. P. P. Suciu, deputat lupist, protestează împotriva proectului d-lui Stelian Popescu făcut în favoarea speculanţilor. Un democrat nu poate închide ochii şi nu poate semna aşa lege. Oratorul declară că va combate cu energie proectul în Parlament şi va cere anularea lui.

In acelaşi sens vorbesc deputaţii lupişti Ionel Dumitrescu, Teodorescu-Braniste şi Petrescu-Ialomiţa.

D. Gane-Marinescu declară că dacă va fi evacuat îşi va depune lucrurile în faţa redacţiei ziarului „Universul" al cărui acţionar este.

Adunarea hotărăşte să manifesteze pe străzi în frunte cu deputaţii lupişti. De oarece însă armata nu permitea manifestaţia, s'a trimis o delegaţie la d. Duca ministru de interne cerînd să se lase liberă manifestarea cetăţenilor.

D. Duca a răspuns că nu poate permite manifestaţia pe străzi, *dar promite că va interveni pentru modificarea proectului.*

*

Cernăuţi 26.— Întrunirea proectată de guvern pe ziua de eri a fost interzisă de guvern.

Chiriaşii s'au adunat în comitet la sediul Ligii şi au votat o moţiune prin care se cere anularea proectului d-lui Stelian Popescu.

Imprumut iugoslav

Belgrad 26.—D. dr. Marcovici, ministru de finanţe, va pleca la finele lunei la Londra pentru a semna convenţia împrumutului de 50 milioane lire sterling. Înainte de plecare dr. Marcovici va face în consiliul de miniştri o expunere asupra planului de stabilizare a dinarului.

Evrei din Rusia sovietică
vor fi colonizaţi în extremul Orient

Moscova (Ceps).— Colonizarea evreilor în Rusia sovietică s'a făcut până în prezent în sudul Rusiei, în Crimeia.

De acum, în urma propunerii d-lui Kalinin preşedintele comitetului executiv al întregii uniuni, s'a decis ca toate colonizările viitoare de evrei să se facă în regiunea Birskobidjansk din Extremul orient. S'a hotărât ca în timpul celor cinci ani viitori să se construiască cu sprijinul societăţilor de colonizare, 12,000 gospodării pentru evreii agricultori.

Femeia din Grecia
cer drepturi electorale

Atena (Ceps) — O delegaţie a Ligei pentru drepturile femeii s'a prezentat ministrului de finanţe Kafandaris şi în numele tuturor femeilor din Grecia au cerut acordarea de drepturi politice, deoarece femeile ar vrea să ia parte la alegerile comunale ce vor avea loc în curând. Kafandaris a promis delegaţiei că va supune cererea consiliului de miniştri.

Ciocnire

Timişoara 26. — Din cauza vântului puternic care a bântuit în regiunea Timiş-Torontal, patru vagoane de marfă au fost mânate din gara Ceacova şi izbite de locomotiva unui tren mixt. Vagoanele şi locomotiva au fost sfărmate.

Pagubele sunt mari.

Epitropia Spitalului Israelit şi Comunitatea Israelită din Iaşi

Aducem la cunoştinţa populaţiunei evreeşti din localitate ca să se aprovizioneze cu *azimă şi făină de azimă* pentru sărbătorile de Paşti *numai* dela brutăriile mai jos notate, întrucât *numai* acestea brutării sunt angajate de noi, fabricaţiunea făcându-se sub supravegherea personalului nostru (Nimunim) cari staau în permanenţă în aceste localuri precum şi sub controlul direct al Corpului Rabinic din Iaşi.

Tot odată aducem la cunoştinţa populaţiunei sărace că începând de Luni 26 crt. se vor distribui bonurile pentru azimă gratuită, pe baza buletinelor biroului populaţiei, în localul sinagogei „Merarilor" din str. Labirint, continuându-se în fiecare zi de la 3—6 p. m.

Localurile brutăriilor sunt:

1) H. Ichilovici str. Palat 73.
2) S. Ziserman str. Socola 75.
3) I. Haimsohn şi I. Lupu str. Cucu 47.
4) I. Grinberg str. Eternitate 84.
5) Herşcovici str. Cost. Negri 16,
6) Iosef Iosef (Drescher) str. Răşcanu 3.

TEATRUL NAŢIONAL

Mercuri 28 Martie o singură reprezentaţie a piesei

ANDREEA

de **PAULA PETREA**

Cu D-na AGATHA BÂRSESCU Biletele la Braşcu.

Tusea, afecţiunile bronchiale, etc.

se vindecă cu

GUDRON WERNER

Laboratorul farmaciei Const. I. Werner, Iaşi

Realegerea preşedintelui
Uniunii barourilor

Bucureşti 26.— La tribunalul Ilfov a avut loc alegerea preşedintelui uniunii barourilor avocaţilor din ţară.

Era o listă în frunte cu d. Dem. Dobrescu şi alta în frunte cu d. Istrate Micescu.

D. Dem. Dobrescu a fost reales preşedinte.

Sinucidere la Roman

Roman. — Sergentul din str. Raiului a făcut o stranie descoperire.

Într'o şură din curtea cârciumei — restaurant „La părul de aur" a văzut o femeie spânzurată în care a recunoscut pe soţia domnului Marcu Cohn proprietarul sus numitei cârciumi. Imediat a anunţat autorităţile care au deschis o anchetă. Sinucigaşa era în vârstă de 63 ani. Sinuciderea a făcut o profundă impresie în oraş. *Coresp.*

Studenţeşti

Bucureşti 26. — Un grup de studenţi au vrut să se întrunească eri în sala Gülfenberg. Fiind opriţi de poliţie, ei s'au îndreptat spre sediul societăţii medicinişti lor, dar au fost împrăştiaţi.

Nenorocirea de la podul de peste Prut
Un mort şi un rănit

O impresionantă nenorocire s'a petrecut astă noapte la podul de C. F. R. de peste Prut, din apropierea Ungheniilor.

Pela orele 9.40, locomotiva cu No. 324-422, manevra între staţiile Cristeşti-Ungheni.

Pe linia ferată treceau doi soldaţi, mergând spre Ungheni.

La podul de peste Prut, locomotiva a ajuns pe cei doi drumeţi; cari nemai având timp să fugă, buimăciţi ei au căzut unul peste celălalt pe linia ferată.

Maşina a trecut peste dânşii.

Soldatul Tocaru Iancheł a fost oribil mutilat şi a încetat din viaţă după o jumătate de oră.

Celălalt soldat, Iosif Bulinstein, s'a ales cu grave leziuni pe corp şi cu piciorul drept tăiat.

In stare gravă, acesta a fost internat în spitalul militar din Iaşi. Sunt puţine speranţe că victima va scăpa cu viaţă.

Ambii soldaţi făceau parte din detaşamentul de pionieri din Ungheni.

*

Mecanicul maşinei, Feblu, a fost invitat la poliţia Ungheni, pentru a da unele indicii.

S'a deschis o anchetă.

Plecarea Reginei Maria şi a prinţesei Ileana

Constanţa 26 — M. S. Regina Maria şi A. S. R. Princesa Ileana, au sosit cu un tren regal venind din Bucureşti.

Aseară la ora 9 s'au îmbarcat pe vaporul „Regele Carol", cu destinaţia spre insula Cipru.

Jurământul recruţilor
în prezenţa prinţului Nicolae

Bucureşti 26 — Eri a avut loc solemnitatea depunerii jurământului recruţilor, în A. S. R. Prinţului Regent Nicolae.

Prinţul a rostit o cuvântare, exprimând omagiul memoriei regelui Ferdinand; îndemnând pe recruţi să aibe credinţă în Dumnezeu şi nădejde în viitorul neamului. Prinţul a terminat strigând: „Trăiască M. S. Regele Mihai".

DESCREŞTEREA NUMĂRULUI FEMEILOR
în partidul comunist rus

Moscova, (Ceps).—Presa sovietică publică date interesante asupra numărului femeilor-membre din partidul comunist rus. La sfârşitul anului 1927 au fost în partidul comunist din întreaga Uniune sovietică 145 mii femei, ceeace înseamnă 12,5 la sută din numărul total al membrilor. Aceste date arată că femeile din Rusia sovietică se depărtează dela comunism. In timp de şase luni numărul femeilor a scăzut dela 13,2 la sută la 12,5 la sută.

Moartea unui ministru sârb

Belgrad 26.—Dr. Copici, ministrul poştelor, a încetat din viaţă, fiind răpus de o apendicită. Defunctul era membru al partidului radical şi avea vârsta de 42 de ani.

Marţi vor avea loc funeraliile naţionale.

O orchestră curioasă

Moscova (Ceps).— Pe lângă Uniunea lucrătorilor dela construcţiile de apă din Leningrad, s'au înfiinţat o orchestră „instelată" foarte originală. Toate instrumentele muzicale ale acestei orchestre au forma stelei bolşevice şi sunt construite din lemn de mesteacăn. Orchestra dă reprezentaţii în cluburile muncitoreşti, unde este foarte populară.

Chestiunea avocaţilor
în Rusia sovietică

Moscova (Ceps)—La Moscova au loc în ultimul timp vii discuţii în jurul chestiunii avocaţilor, care a intervenit în urma proectului pentru desfiinţarea lor.

Numeroşi factori sovietici consideră ca necesar de a se desfiinţa complect avocatura, deoarece tribunalul sovietic ar fi „destul de jos", ca forţele sale administrative să poată pronunţa în mod conştiincios orice sentinţă".

Ancheta printre factorii judiciari, care a fost încheiată zilele acestea s'a pronunţat contra desfiinţării avocaturii, cerând numai reorganizarea ei.

Congresul agricol

Bucureşti 26. — Eri s'a deschis congresul agricol în sala Academiei de înalte studii comerciale.

D. *Buzdugan*, regent, luând cuvântul mulţumeşte pentru simpatia care i se arată şi crede că această simpatie este îndreptată în realitate spre Regele Mihai, simbolul naţional şi nădejdea zilei de mâne.

D. *Vintilă Brătianu*, primul ministru, declară că este convins de nevoia organizării ştiinţifice a producţiei agricole. Premite concursul statului.

Vorbesc apoi congresiştii conform programului.

INFORMAŢII

x **Masă colegială.**—Aseară a fost sărbătorit printr'o masă colegială, d. ajutor de primar Justin Adace, viee-preşedinte al Sfatului Negustoresc, pentru că apără în toate ocaziile interesele negustorilor. Au toastat d-nii: I. Botez, Brener, Wily Goldstein, Osvald Racoviţă, Fred Şaraga, şi alţi, cărora le-a răspuns sărbătoritul.

Cu acest prilej d-nii Osvald Racoviţă şi D. Dimitriu, s'au înscris în Sfatul Negustoresc, fiind proprietarii tipografiei „Albina".

DE VÂNZARE o cassetă de fier mijlocie, marca Wiese-Viena. A se adresa la redacţie.

Spectacole

— Dansul Morţei (Le Dernier Grincace) ultimul şi cel mai puternic roman al lui Dekobra a obţinut aseară pe ecranul *Cinema Elisabeta* un formidabil succes moral şi material.

Tenorul care acompaniază părţile de cor a filmului precum şi muzica specială minunat executată au făcut un adevărat spectacol de artă.

Publicul în delir aplaudă frenetic.

Iubitorii de artă au cuvântul. Îndemnăm pe leşenii să nu treacă cu vedere un asemenea film.

— Celebrul roman Gösta Berling, a fost transpus pe ecran şi rulează azi la Cinema Sidoli. Autorea acestei mondiale scrieri d-na dr. Selma Langerof, distinsa scriitoare suedeză, a obţinut marele premiu Nobel pentru acest roman.

Interpretarea, punerea în scenă montările bogate, feericile paisaje, ale nordului dau o nespusă vrajă acestei drame. Întreg romanul a apărut în foiletonul marelui nostru ziar „Universul" şi apoi în volum, ale cărui noi ediţii se succed mereu.

Lors Hanson o simpatică apariţie şi o forţa dramatică suedeză, supranumit Mounet-Sully al Scandinaviei, e interpretul primului rol.

— Distinsa şi reputata trupă de superioară artă WIKT din Varşovia, cu ocazia trecerei prin oraşul nostru, se opreşte la noi spre a da o serie de 5 reprezentaţii cu piese absolut noui, nevăzute încă pe scenele noastru. Organizaţia e condusă de d-na Ida Kaminska şi d-l Turkof. Prima reprezentaţie va fi „Zodia" de Charles Méré, o dramă care parcurge pământul, tradusă în mai toate limbile moderne. Actualmente piesa se reprezintă la Londra, cu un nemai pomenit succes.

Biletele se pot obţine la Casa Teatrului Sidoli.

AVIZ

La Camera de Agricultură str. Lăpuşneanu No. 35 se găseşte sămânţă de lucernă calitate superioară şi fără cuscută.

Dactilografă perfectă

caută Asigurarea Românească Iaşi. strada Lăpuşneanu 40.

BAROUL AVOCAŢILOR IAŞI
Înştiinţare

Se aduce la cunoştinţa D-lor avocaţi, că în ziua de 23 Martie 1928, s'a afişat la Barou tabloul imunerilor pe anul 1928.

Termenul de opoziţie pentru cei nemulţumiţi, este de zece zile, dela data afişării.

Decan, *Eug. Herovanu*
No. 317. — 1928 Martie 28.

ORA 2

Senzaţională întrevedere Vintilă Brătianu-Iuliu Maniu

D. Brătianu cere un răgaz de 4 luni şi asigură d-lui Maniu succesiunea

Bucureşti 26— Ziarele află că d. Vintilă Brătianu a solicitat o întrevedere d-lui Iuliu Maniu. Întrevederea a şi avut loc într'o casă particulară, Sâmbătă după amiază, între orele 5 şi m.—7.

Această întrevedere a fost inspirată din cercuri superioare care-şi dau seamă că este nevoie de o destindere a situaţiei.

*

Se afirmă că d. Vintilă Brătianu a propus d-lui Iuliu Maniu un armistiţiu politic. D. Brătianu a recunoscut necesitatea retragerii liberalilor dela putere şi alcătuirea viitorului guvern de către partidul naţional-ţărănesc.

Nu poate însă preciza un termen fix al retragerei deoarece actualul guvern liberal face o chestie de prestigiu din rezolvirea favorabilă a problemei optanţilor, în seziunea din Iunie a Ligei Naţiunilor. Deasemenea guvernul liberal trebue să realizeze împrumutul extern şi stabilizarea leului. Aceasta este o chestie de 3 sau 4 luni.

D. Brătianu a propus d-lui Maniu să renunţe la congresul dela Alba-Iulia, asigurîndu-l că el va fi succesorul la guvern. Totodată l-a făcut atent pe şeful partidului naţional ţărănesc de pericolul care agitaţiile politice îl constitue pentru ţară.

*

D. Maniu şi-a rezervat răspunsul. A atras însă atenţia asupra faptului că consideră situaţia internă ca foarte critică.

*

Se anunţă că zilele acestea se vor produce noui fapte care vor lămuri pe d. Vintilă Brătianu că dacă rezistenţa d-sale e foarte onorabilă pentru partidul liberal, în schimb nu-i de loc în interesul ţării.

Pregătirea Albei-Iulia

Astăzi la prânz comitetul de conducere al partidului naţional-ţărănesc s'a întrunit la club. D. Maniu a făcut o expunere asupra situaţiei.

S'a discutat apoi despre pregătirea congresului dela Alba-Iulia. D. Maniu va pleca în Ardeal unde va rămâne tot timpul până la 22 April şi se va ocupa personal de organizarea congresului. În acest scop va vizita principalele localităţi din Ardeal şi Banat.

Pentru cărciumari

de la oraşe, dela ţară şi Angrosişti de vinuri.

Cu ocazia sărbătorilor am pus în vânzare rachiu din fructe, tescovină şi drojdie cu lei 1.30 gradul şi vinurile mele proprii naturale cu analiza chimică de la vile miroslava şi Copou foasta Zamfirescu, începând dela 15 lei litru şi dela 50 deca litre în sus. A se adresa D-lui B. Guttman strada General Berthelot 6 sau la vie.

PIERDUT buletinul biroului populaţei eliberat de Jud. Hotin, Com. Colişenca.

Îl declar nul şi fără valoare în mâinile oricui s'ar găsi.

Grigore Simonică
Primăria Iaşi

DE ÎNCHIRIAT de la Sft. Gheorghe una casă cu 5 odăi, curte mare, în strada Sf. Haralambie No. 9.

PREPAR în mod foarte serios, eleviţe) de curs primar, secundar sau comercial. Elemente aminţate şi cât de slabe, în scurt timp, ajung la situaţiuni şcolare excelente. — Pretenţiuni foarte modeste. — A se adresa d-lui Ştefan Costăchescu, cartierul C. F. R. Pavilionul 7, Nicolina-Iaşi.

LECŢIUNI, converzaţie de franceză, predă doamnă serioasă, la dame, elevi. Adresa la ziar.

DE VÂNZARE sau *de închiriat* o casă mare, 6 camere, pivniţă, grădină, etc. în str. Sf. Andrei 27, liberă dela Sf. Gheorghe.

Dr. L. BALLIF

medic primar

BOLI MENTALE ŞI NERVOASE

str. Alexandri No. 5

(Laboratorul Dr. Franke)

Consult. 6 — 7 jum. p. m.

DOCTOR

Dora Coslowsky

MAMOŞ

de la clinicile din *Paris* şi *Montpellier*

BOLI DE FEMEI, NAŞTERI

Consult. 3—6 p. m.

Strada Cuza Vodă No. 16.

ȘTIRI DIN ȚARĂ ȘI STRĂINATATE

Manifestația politică de la Sidoli

a partidului poporului

(Continuare din pag. I-a)

Cuvântarea d-lui I. Petrovici

A luat apoi cuvântul d. *Ion Petrovici* (primit deasemenea cu ovații, dar fără să fie aplaudat și de d. Goga).

D. Petrovici arată că la îndepărtarea guvernului Averescu, toată lumea se întreba de ce a căzut guvernul, iar acum lumea se întreabă de ce nu cade gu-

D. I. PETROVICI

vernul.

In timpul guvernării averescane s'a sporit pacea înlăuntrul țării și siguranța în afară. A adâncit prietenia Italiei, grație căreia s'a produs ratificarea Basarabiei.

Dacă guvernul Averescu ar fi rămas la putere până astăzi, n'am fi ajuns ca cuvântul Geneva, să însemne în analele noastre politice, ceia ce Turtucaia înseamnă în analele noastre militare.

Apoi d. Petrovici atacă violent pe d. dr. Anghelescu, ministrul instrucțiunei care a stricat opera școlară a guvernului Averescu.

Arată apoi că după opt luni de ședere la guvern, liberalii n'au putut să dovedească nimic din acuzațiile aduse guvernului precedent.

Liberalii nu știu să guverneze. Se joacă cu țara. Noi am vrut să facem blocul tuturor partidelor de opoziție și am întins mâna partidului nat.-țărănesc, dar acest partid a refuzat'o. Dacă nat.-țăr. mergeau la un loc cu averescanii, și după întrunirea dela București, d. Maniu s'ar fi dus la braț cu generalul Averescu, altul ar fi fost răspunsul Regenței.

N'am să mă exprim așa elegant ca chimiștii, cum e d. Costăchescu. N'am să spun că nat.-țăr. sunt slugile liberalilor, dar totdeauna au fost unealta lor inconștientă.

D. Petrovici închee făcând un apel către organizațiile partidului să se pregătească de luptă. (Aplauze. De astă dată aplaudă și d. Goga.

Declarațiile d-lui General Averescu

D. *General Averescu* primit cu furtunoase ovații, declară în rezumat următoarele:

Simt o emoție mai mare în Iași, orașul în care a luat naștere partidul meu.

Este o aniversare de zece ani de zile de când s'a zemislit aici liga poporului, care a dat naștere partidului poporului.

E ușor de înțeles de ce pornim la luptă în contra stării de lucruri de astăzi și să arătăm că partidul își ia asupra lui răspunderea. Această stare de lucruri se datorește schimbării care s'a săvârșit la 4 Iunie 1927.

Profitându-se de boala regelui, i s'a smuls incuviințarea acelei schimbări iar faptele care au urmat sub guvernul liberal, răzbună greșala făcută la 4 Iunie. Noi am caracterizat această schimbare, drept o uzurpațiune. Partidul național-țărănesc a spus că a fost o lovitură de stat.

Dacă am considera numai ca o uzurpațiune, cel mai elementar simț de dreptate ar cere ca cei nedreptățiți să fie reintegrați în drepturile lor. S'a căutat să se explice schimbarea prin diferite pacate care ni s'au pus în spate; am fost acuzați că am uneltit împotriva ordinei în stat; că am vrut să introduc dictatura militară. S'a dovedit în urmă că totul a fost o născocire a unor șarlatani.

S'a criticat felul cum am condus noi politica externă, iar după puțin timp liberalii au făcut act de pocăință și-au continuat firul politicei noastre.

S'a mai spus că noi am îngreuiat dările. Dar tocmai eu, în urma unei vizite în Basarabia am păsuit de plata impozitelor pe acei locuitori care sunt nevoiași. După îndepărtarea noastră, liberalii n'au putut nici menține măcar, starea de lucruri lăsată de noi.

Regele nu a acordat de bună voe încrederea guvernului liberal dela 5 Iunie 1927. Încrederea i-a fost smulsă, comițându-se o impietate, căci s'a tulburat liniștea unui om grav bolnav.

Corpul electoral n'a avut nici odată dragoste de partidul liberal, iar astăzi o are mai puțin ca oricând. Atunci pe ce se întemeiază liberalii când stau la guvern?

După constituirea guvernului liberal, s'au întâmplat două evenimente:

A murit Regele Ferdinand și puterea suverană a început să fie exercitată de Regență. Atunci guvernul și-a depus demisia în mânele Inaltei Regențe, care l-a însărcinat din nou cu conducerea țării. A fost un lucru firesc. Nu puteau să facă altfel. Era un fapt impus de situația de atunci.

Al doilea eveniment: moartea lui Ion I. C. Brătianu. Și atunci guvernul a prezentat demisia și Regența l-a însărcinat pe d. Vintilă Brătianu. Șefii de partide au fost chemați atunci și consultați asupra situației. Asta înseamnă că guvernul Vintilă Brătianu era numai provizoriu.

Eu am spus Regenței, că în condițiile actuale partidul liberal trebue să rămână mai departe la guvern, iar după consultații Regența să ia o hotărâre. D. Vintilă Brătianu, el singur mărturisise provizoratul guvernului. Și a făcut apel la partidul național-țărănesc, ca să-i dea sprijinul.

Sprijinul i-a fost respins. Era natural ca guvernul Brătianu să-și depue mandatul. Liberalii n'au făcut așa. Ei au pretins că s'au întărit și au rămas la guvern.

Părerea mea e că guvernul liberal este căzut și suntem în plină criză politică. Cum justifică liberalii rămânerea lor la putere?

Prin aceia că nu au succesori. Partidul nat.-țăr. nu-i cuminte și capabil, iar partidul poporului nu există. Eu n'am nimic împotriva partidului liberal. Il socotesc necesar și cu drept la viața politică. Dar mă ridic cu toată energia împotriva tiraniei

D. General Averescu

pe care o exercită. El nu este calificat să dea certificate de cuminteneie, altor partide și nici să indice care ar fi partid de guvernământ.

Ca șef de partid declar: că un partid cu demnitate nu cerșește puterea iar un partid care înbeștе țara nu smulge puterea. Dar ca partid are dreptul s'o spue că atunci când e în stare să-și ia răspunderea s'o declar deschis.

Partidul național-țărănesc cere puterea sub amenințare. Pe ce se întemeiază? Experiența politică n'au. Ei pretind că au Ardealul cu dânșii. Eu am constatat că o numeroasă elită intelectuală, care reprezintă Ardealul, cel puțin tot atât cât și dânșii, este alături de noi. Ei pretind că au massele cu dânșii. E și asta de discutat. Dar nu importă numai numărul și nici ademenirile meșteșugite, ci legătura strânsă și reală între un partid și sufletul masselor.

Așa cum avem noi legătura cu massele. Factorul răspunzător care exercită puterea suverană, va hotărî cum trebue rezolvită criza politică. El va cântări dacă puterea trebuie s'o dea oamenilor cu experiență, sau celor ce fac presiuni.

Eu declar, că în urma congresului nostru din Decembrie trecut, unde s'a constatat că partidul nostru a rămas viguros, în urma celor ce am văzut la Cluj și azi la Iași, partidul nostru este un instrument solid de guvernământ. Și în împrejurările de astăzi partidul poporului e singura rezervă serioasă și de nădejde pentru țară.

D. Gen. Averescu, încheie mulțumind celor care au răspuns la chemare. (Aplauze prelungite).

*

Intrunirea din curte

Concomitent cu adunarea dela Sidoli, s'a ținut o întrunire și în curtea teatrului, unde au vorbit d-nii General Rășcanu, Florin Sion, Calmuschi-Piatra Neamț, Cristi-Chișinău, C. Sion, Stoica-Tutova, N. Petrea, Dr. Mețulescu, Săulescu-Ilfov, Matache Georgescu și C. Căpriță. Intrunirile fiind terminate, participanții au eșit în Piața-Unirei manifestând.

*

Banchetul

La orele 2 jum. s'a servit la „Elisee" un banchet în condițiuni care lasă de dorit.

Primul toast l'a ridicat d-l I. Petrovici pentru M. S. Regele și Inalta Regență.

Au toastat apoi d-nii P. Pogonat, Părintele Cuciugna, Traian Popovici.

D. *Mihai Sadoveanu*, a narat o minunată anecdotă pe seama

D. Mihai Sadoveanu

numărătorilor ce fac național-țărăniștii la întrunirile lor.

Au mai toastat d-nii Constantinescu Berea și Cezar Papacostea.

La urmă a răspuns d. *General Averescu*, declarând că nu vrea să se despartă de prieteni cu un echivoc.

Nu s'a pornit această întrunire în scopul de a se duce o luptă de răsturnare sau de a fi preludiul unei mișcări revoluționare în țară.

„Am pornit o luptă pentru restabilirea adevărului" — a încheiat șeful averescanilor.

*

La orele 5 a avut loc un ceai la d. Meissner, iar seara la orele 7, o masă la d. C. Cerkez.

Cu trenul de seară, conducătorii partidului s'au înapoiat în Capitală,

L. PAUL

Comisia dezarmării

Sâmbătă 24 Mart, comisiunea dezarmării dela Geneva și-a încheiat lucrările hotărând ca proectele de dezarmare parțială și generală să fie discutate în sesiunea de toamnă a comisiunii de dezarmare.

x **Doctorul Brener** *specialist mamoș*, boli de femei, consultă de la 2 **până la 6 p. m.**

Franța ne promite concursul

O telegramă a d-lui Poincaré

Cu ocazia încheerei acordului pentru regularea datoriilor de război ale Romîniei către Franța, s'au schimbat telegrame între d-nii R. Poincaré, președintele consiliului de miniștri al Franței, și d. Vintilă Brătianu, șeful guvernului romîn.

D. Poincaré își închee astfel telegrama sa:

Fiți încredințat că Franța va da întotdeauna Romîniei, pentru res aurarea sa economică și pentru consolidarea sa politică, întregul ei concurs pe care întotdeauna se va felicita de a-l fi putut asigura Romîniei în momentele critice ale istoriei sale.

Alegere de Senator

La alegerea de senator dela Lugoj, au întrunit: liberalii 1251 voturi; nat.-țăr. 578 voturi și averescenii 54 voturi.

Candidatul liberal a fost declarat ales.

Afacerea stupefiantelor în Iași

Cum se executau rețetele. — Cine făcea falsurile

Sâmbătă după amiază, a fost înaintat Parchetului, dosarul în legătură cu afacerea stupefiantelor din Iași.

*

Din dosar se stabilește, că afacerea stupefiantelor a fost descoperită grație conștiinciozității d-lor farmaciști Căpățână și Werner.

După noile instrucțiuni, orice farmacist trebue să înștiințeze Serviciul Sanitar de cantitățile de cocaină ce le vând și pe emitentul rețetei.

Farmacia Werner cu toate că n'a executat rețeta, căci a bănuit'o — a înștiințat serviciul sanitar al orașului. Iar farmacia Căpățână care n'a bănuit în primul moment iscălitura d-lui doctor Moțoc pe o foae cu antet spitalului Caritatea, a căzut la îndoială asupra autenticității iscăliturei, când aceiaș rețetă s'a repetat a doua și a treia oară.

*

S'a stabilit că un servitor al casei Pavli, a furat un stoc de rețete în alb de la Spitalul Caritatea.

Biletele erau complectate de un artist dela Teatrul Național din Iași.

Acesta le semna cu iscălitura d-lui dr. Moțoc.

Rețetele erau apoi trimise spre executare la farmacii cu un soldat-ordonanță.

Mai este este implicat în această afacere și d-na Jeanne Banville din serviciul casei Pavli.

*

In cercetările poliției se mai află și un tânăr farmacist.

Acesta aprovizionează pe diferiți medici din localitate și unele farmacii cu stocuri de farmaceutice pe care le importă „en-gro" din străinătate.

Rep.

Din Pașcani

Pașcaui— *Alegeri* — Joi vor avea loc în com. Miroslăvești, alegeri comunale pentru cari s'au depus trei liste: țărănistă, liberală și una independentă.

Impozitele.— Primăria locală având în vedere mizeria păturei de jos, i-a ușurat plata impozitelor comunale, adăugând în schimb o mică urcare a impozitelor la populația avută.

Delegație. — La întrunirea averescană din Iași, au participat și o delegație de averescani din localitate, în frunte cu d. avocat J. Ionescu. *Vestitor*

INFORMAȚII

x Intrunirile organizate de confederația generală a muncii și partidul social democrat la București, Ploești, Cluj, Brăila, Oradea, Timișoara, etc. și la care urma să se demonstreze pentru introducerea zilei de 8 ore, au fost interzise de guvern.

x Acțiunea în contencios, a fostului procuror de Huși P. Gădei suspendat din serviciu pentru beție și care urma să se judeje Sâmbătă în fața Curței de apel Secția I, a fost amânată.

x Sâmbătă, Camera a votat legea învățământului secundar.

x **Ion Burbea.**—La Galați a încetat din viață Ion Burbea, fost deputat, directorul ziarului „Galații Noi". Ion Burbea era un gazetar meritos. Prin moartea sa, presa sufere o reală pierdere.

x Curtea de apel a condamnat în lipsă la 15 zile închisoare, pentru bancrută pe comerciantul Ilie Copolovici din Tg. Frumos.

x Tribunalul a confirmat mandatul de arestare emis de Cab. III Instrucție contra șoferului Tobias Schapira din serviciul fabricei „Aurora" Botoșani.

x Se aduce la cunoștința d-lor candidați care doresc a concura pentru ocuparea posturilor vacante de medici primari definitivi de la Spitalele Casei Sf. Spiridon din Botoșani și Hârlău, (concurs ce urma să se țină în ziua de 2 Aprilie 1928, publicat în Monitorul Oficial No. 266 | 927) că se amână pentru ziua de 2 Iunie 928.

x Automobilul No. 415 Iași, trecând cu viteză pe str. Ștefan cel Mare, a dat peste chelnerul Gh. Pascariu, provocându-i răni.

x In curând se va deschide în localitate prima expoziție de caricaturi Jean Melle.

x Compania de jandarmi rurali a intervenit pe lângă parchetul de Neamț, pentru trimiterea banditului Nichifor Muziescu, la Iași, pentru continuarea cercetărilor în legătură cu numeroasele atacuri pe care banda Hăbuc, le-a dat în județul nostru.

x *Dragoste cu sila.*— A fost dus la secție locuitorul Gh. Ursache din Mah. Adunați 5, pentru că a maltratat pe femeia Ruxanda Mitrofan tot din Mah. Adunați, pentru că...i-a refuzat dragostea.

Spectacole. — Vineri 6 Aprilie va avea loc la Sidoli o singură reprezentație dată de artiștii Comediei franceze, d-na Gabrielle Robinne și René Alexandre. Mai fac parte din dintinsa trupă care ne vizitează, d-ra Marcelle Servière de la Comedia Franceză, societar onorific al Comediei Franceze, etc. etc. Se va juca „La Parisienne" comedie-dramatică de Henry Becque, reprezentată de 320 de ori consecutiv la Paris.

Turneul Gabrielle Robinne, întreprins în Europa centrală, obține succese briliante în tot parcursul. Să nu se confunde cu vre-o producție de cinema. Gabrielle Robinne vine ea însăși, în persoană cu René Alexandre și întreaga trupă.

Biletele la cassa Sidoli, pregătiți-vi-le din timp, de oarece se impuținează zilnic și simțitor. Se atrage toată atenția că va fi dată o singură reprezentație, irevocabil una.

— Un fenomen în toată puterea cuvântului. Ieșenii vor avea prilejul să vadă o trupă exotică care face un turneu în Europa și actualmente obține succese nemai pomenite la București. Sâmbătă 7 și Duminică 8 April vor fi date la Teatru Sidoli reprezentații de celebra trupă americană compusă din 40 negri. Se va reprezenta Revue Nègre (Revista Neagră), jucată de 2000 de ori consecutiv la New-York.

Această trupă a fost adusă cu mari sacrificii de către Teatrul Comedia din Capitală și tot cu enorm sacrificii ea vine la Iași, absolut numai pentru 2 zile Apare Douglas creatorului Charlestonului — Bobii Goins, dansatoarea neagră supranumită Venera Equatorului — cântărețe și diseuse negre — quartetul fetelor de bronz — jazzbandul uriaș cu instrumente originale etc. etc.

Apariții excentrice cari vor uimi pe spectatori. — 40 persoane, 24 dansatoare. Nu numai Iașul, dar nici Europa întreagă n'a fost vizitată încă de o asemenea trupă exotică, excentrică și originală. Pregătiți-vă locuri biletele se impuținează simțitor.

Supra licitație

In ziua de 29 Martie a. c. ora 12, are loc la Tribunalul Botoșani supra licitația vânzărei imobilului din Trg. Frumușica Jud. Botoșani, proprietatea moșt. def. V. Gheorghiu, și care local e bun pentru crâșmă, având 5 camere, pivniță, antret, etc. Terenul are o suprafață de 400 m. p. — Strigările încep de la 71.000 lei, și ca garanție 10 la sută.

DOCTOR
N. L. Birnberg
Specializat la Paris
Boli interne, boli de femei Naștere.
Tratamentul bolilor de Inimă, plămâni
Curenți de Inaltă Frecvență
IAȘI—STR. CUZA VODA No. 1
(vis-a-vis de Farmacia Jelea)
Consult. 10-12 a. m. și 3-7 p.m
Pentru saraci zilnic gratuit

Rame fine pentru încadrare de tablouri, încheietură artistică cu prețuri de reclamă puteți găsi la Librăria „V. Alexandri" str. I. C. Brătianu vis-a-vis de brutăria Kleiu.

FEMEEA AVOCAT

(Continuare din pag. I-a)

ficienței intelectuale, este a admite pomenita alcătuire, sau că dintre toate indeletnicirile omenești, este singura care cere pentru realizare, exclusiv calități bărbătești.

Nimeni nu va putea susține așa ceva. Nu trebue să se uite că femeea e la început, face primii pași și aceștia au nevoe de îndrumări date de cei ce știu să meargă, sau cel puțin să-i încurajeze la fiecare pas.

Datorită dorinței de a reuși, se va învăța să meargă și fără sprijin, pe care-l solicită cu toată condescendența, dar care-i este refuzat aproape. A încerca să se impiedice femeia de la un mijloc de existență, după ce bărbatul a silit-o să și-o câștige este a vroi să oprim o clipă lumea pe loc.

Primul bărbat, care neîfind în stare să-și întreție singur căminul, a apelat la ajutorul femeiei, deschizându-i ușa larg prin care ea a pătruns în lume, e marele vinovat.

Consecințele păcatelor originare le tragem cu toții pe nedrept, dar le suportăm.

Articolul pomenit, mai cuprinde în el și ironii și vorbe de spirit. Intre altele spune că trei din cele retrase s'au măritat „Singurile cari au câștigat procesul".

L'au câștigat desigur din cauza slăbiciunii excesive a adversarului, așa că nu poate constitui un succes real.

Apoi închee spunând că „poate cariera de avocat e un pretext".

Pretext pentru căsătorie?

Nu-s de felicitat fetele care-și întind mrejele într'un barou, căci riscă să prindă numai muște, albinele fiind așa de ocupate și preocupate exclusiv de răspunderea ce-și asumă un sincer și conștiincios avocat.

Așa că trebue să credem, până la probe contrarii, că dorința de a contribui într'o cât de mică măsură la justa împărțire a dreptății, îndreaptă pașii femeei spre această indeletnicire și nevoia de a-și agonisi pânea zilnică, în chip mai ales.

De aceia femeile cari au îmbrățișat această carieră nu trebue să uite că ele deschid drumuri noui și numai plugul ce trage brazda adâncă și sigură, e răsplătit cu roade îmbelșugate.

Nu posedarea unei diplome de licență, dă dreptul unei femei să-și ia răspunderea acestei nobile chemări, ci întruchiparea tuturor virtuților acelora ce au știut ce înseamnă lepădarea de sine, călcarea în picioare a nimicniciei, numai acelea pot deștăleni acest drum bătătorit de prejudecăți, pentru ca apoi odată opera înfăptuită, *să poată merge pe el, oricine.*

PAULA PETREA

XXIV No. 6258 — 3 LEI EXEMPLARUL — MERCURI 28 MARTIE 1928

ABONAMENTE
Lei 1000 pe un an
„ 500 „ 6 luni
„ 300 „ 3 luni

OPINIA

ZIAR POLITIC COTIDIAN

ANUNCIURI
se primesc la toate
Agenţiile de Publicitate
şi la
Administraţia ziarului
Iaşi—Str. Gh. Mârzescu 17

UN AN DE LA MOARTEA LUI A. A. BADAREU

S'a aşternut un an peste mormântul de la Copou al lui Alexandru A. Badareu.

Şi totuşi, marele nostru îndrumător şi prieten a rămas viu în inimele noastre, a continuat să ne călăuzească gândul şi scrisul, ne a actele pe care le-a înfăptuit, şi cu uriaşa înţelepciune pusă în slujba naţiei până în ultimele clipe ale vieţii.

Patria se află astăzi în vremuri de grea cumpănă, şi ar fi avut nevoe de prestigiul, experienţa şi price-

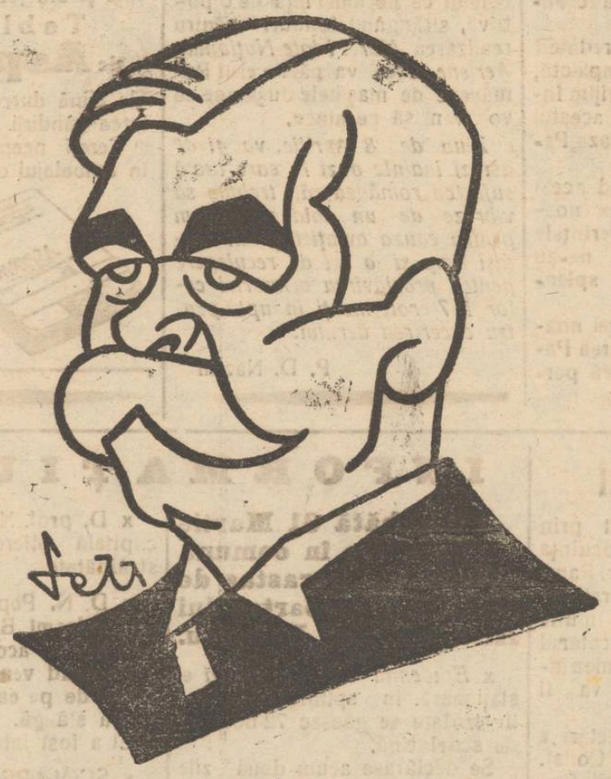

ocrotit neîntrerupt cu formidabila lui personalitate ; parcă ieri ar fi plecat undeva, pe drumuri de ţară şi-l aşteptăm astăzi să se înapoeze.

Dar el s'a dus de un an de zile, şi ne înfiorăm simţind cum trece vremea !

In ultimul timp, soarta a smuls ţării româneşti o pleiadă de oameni străluciţi care au însumat energia, puterea ei de rezistenţă şi de creaţie. Printre aceştia, Alexandru Badareu a stat în primele rânduri, cu acţiunea pe care a desfăşurat-o, cu perea marilor conducători trecuţi în eternitate. Pentru întărirea sufletească şi orientarea noastră, a celor din nordul ţării, ne-ar fi trebuit perspicacitatea rară a lui Alexandru Badareu.

Noi, devotaţii din jurul „Opiniei", ne silim să păstrăm neştirbit capitalul moral pe care l-am moştenit de la A. A. Badareu. Şi cu un sentiment de profundă recunoştinţă, îngenunchem smeriţi la mormântul dela Copou,—altar moldovenesc de închinăciune şi reculegere.

Ştiri senzaţionale

despre pertractările V. Brătianu - I. Maniu

Am publicat ieri ştirile transmise din Bucureşti (şi înregistrate de unele ziare din Capitală) despre o întrevedere între d-nii Vintilă Brătianu şi Maniu, cu care prilej primul-ministru a asigurat partidului naţional-ţărănesc succesiunea la guvern, cu condiţia să înceteze campania de răsturnare şi să aştepte 3 sau 4 luni, până ce actualul guvern liberal va aranja chestia optanţilor, împrumutul extern şi stabilizarea.

Având în vedere inventivitatea uluitoare de care reporterii politici au dat dovadă în ultima vreme, evident că **ştirea a ceasta are absolută nevoe de confirmare.**

Trebue confirmat însuşi faptul întâlnirei celor doi bărbaţi de Stat. Sau macar trebueşte confirmată oferta atribuită d-lui Vintilă Brătianu.

Până la o confirmare, noi nu credem nimic.

Căci ni se pare imposibil a se fi făcut aşa ofertă a doua zi după ce d. Vintilă Brătianu a rostit cunoscutele declaraţii de la consfătuirea majorităţilor. Şi ni se pare imposibil ca pomenita consfătuire a majorităţilor să fi avut loc, fără ca guvernul să se fi informat în prealabil de sentimentele Inaltei Regenţe.

Iar dacă cumva, ştirea senzaţională a acestei oferte ar fi exactă, ar fi imposibil ca guvernul să mai ceară răgaz de 3 sau 4 luni ; ci el ar trebui să se retragă în 24 ore.

Prin urmare, aşteptăm confirmarea, ...sau desminţirea.

X.

ASPECTE

IN AMINTIREA LUI CONU ALECU

Acum un an într'o zi tot atât de clară ca şi aceasta care ne înfăşură în primăvară, Conu Alecu s'a dus dintre noi ; absurdă cum e, moartea care tolerează atâţia inutili, l-a ales pe dânsul atunci când era în plină activitate şi excepţional de viguros.

Să filozofăm iar la mormântul lui Conu Alecu ? El ne-a deprins să fim realişti, să nu ne înduioşăm prea adesea, să nu şovăim sub emoţii chiar copleşitoare.

Ceea ce-i putea reuşi lui însă, nu e şi pentru noi. Noi sântem din pasta comună, noi nu putem privi evenimentele sub raportul eternităţii, nu avem capacitatea vastă în care evenimentele să producă un ecou slab şi să putem sta calmi, judecându-le. Sântem simpli oameni dacă nu chiar oameni simpli.

De aceea ne emoţionăm ; de aceea pentru noi un mormânt în care s'a închis un dascăl şi un prieten mare este prilej—nu numai la aniversări—de jale, de gânduri amare de întristări. In fiecare zi îi simţim lipsa, în fiecare clipă golul imens—ocupat altă dată de personalitatea lui—ne provoacă vertigii.

In lumea noastră de mărunţi politicieni, în criza prin care trece ţara, personalitatea lui Alexandru Badareu ar fi trebuit să existe încă ; e curios că noi, pentru cari democraţia dulceagă ne pare insuficientă şi voim ceva mai mult—chiar ideal şi gând revoluţionar câteodată,—ne-am legat atât de indisolubil de conservatorul care a fost directorul nostru. Nu e curios de loc însă : în sufletul acestui conservator ca şi chetaj politic, apăruse în ultimii ani radicalul din tinereţe altoit pe sufletul lui de răzăş moldovan.

Astfel se explică de ce, tineri şi cu idealuri politice avansate noi cei din jurul lui şi al „Opiniei", am putut colabora cu dânsul fără nici o neînţelegere, fără nici o contradicţie. Alături de demagogia democratică a atâtor politicieni de astăzi, democratismul lui Conu Alecu era o realitate care corespondea şi avânturilor noastre tinere.

(Continuarea în pag. 4-a)

EXPEDIŢIE POLARĂ

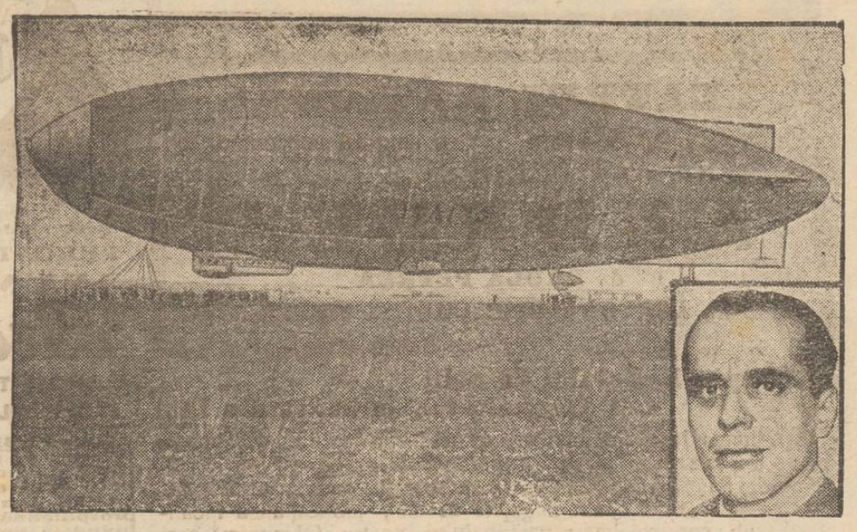

Exploratorul italian, *generalul Nobile* şi dirijabilul „Italia", gata a porni la Polul Nord, pentru a explora ştiinţificeste regiunile îngheţate. Plecarea va avea loc, dela Roma, în cursul lunii April.

Din toată lumea

Nici o urmă.—Se anunţase că lângă localitatea americană Patten, s'ar fi găsit sfărmăturile unui avion şi două cadavre omeneşti. Se crezuse că e vorba de aeroplanul „Endeavour" ale lui Hinchcliffe şi însoţitoarei sale Miss Mackay.

Ştirea aceasta este dezminţită categoric. Nu s'a găsit până acum juici o urmă a ultimului raid peste Atlantic.

*

La mii de kilometri. — O societate engleză a executat instalaţia de lumină electrică în oraşul Vancouver (Statele-Unite). Noul ecleraj a intrat în funcţiune zilele acestea, printr'o solemnitate demnă de remarcat.

Uzina din Vancouver a fost pusă în legătură cu cablul telegrafic care leagă America de Anglia. La Londra, s'a făcut legătura între cablu şi birourile societăţii constructoare. La un moment dat, directorul societăţii a apăsat un buton la Londra şi în acelaş timp s'au aprins toate luminile în oraşul din America.

Să manevrezi un buton în Anglia, şi să se aprindă lumina în America, e ceva într'adevăr interesant.

*

Bibliotecă uriaşă.—„Deutsche Museum" din München a pus să i se construiască un local imens pentru bibliotecă, care va putea cuprinde un milion de volume. In sala de lectură vor putea sta comod 10.000 de oameni.

*

Modă. — Fabricanţii de ciorapi din Anglia au lansat moda ciorapilor femeeşti brodaţi la genunchi. Bineînţeles, rochiile vor trebui să fie foarte scurte, ca să se poată vedea broderia ciorapilor.

Dar dacă vre-un fabricant ar inventa moda ciorapilor lungi de tot şi bradaţi sus, la coapsă? Atunci fustele ar dispărea cu totul, şi moda şi-ar ajunge adevăratul scop...

*

O pledoarie în versuri.—Tinărul poet parizian Dutel a fost dat în judecată de proprietarul său, pentru insulte.

In faţa tribunalului, d. Dutel s'a apărat singur, cetind o pledoarie... în versuri.

Membrii tribunalului au fost plăcut impresionaţi de frumoasele versuri ale pîritului. Dar pronunţarea hotărîrei a fost amînată.

*

Greva foamei din gelozie. — Tînăra americană miss Nancy Miller, s'a convertit la religia hindusă şi apoi s'a măritat că ex-maharadjahul din Indore (India).

Dar nobilul indian, conform obiceiurilor locale, mai are două neveste. Ele sunt foarte supărate că scumpul lor soţ şi-a ales tocmai în America a treia nevastă.

Una din neveste a declarat chiar greva foamei, spunând că preferă să moară decît să stea în harem cu o americană. Sperăm însă că tânărul soţ o va împăca repede...

INDIFERENŢA „CIUDATA"

A PROFESORILOR SECUNDARI FAŢĂ DE REFORMA INVĂŢĂMÂNTULUI

Un număr al „Opiniei" aducea această constatare-reproş, în aparenţă îndreptăţită. Intr'adevăr, profesorii secundari au arătat aproape totală indiferenţă proectului actual de reformă, ceeace nu s'a întâmplat anul trecut, cu acela al d-lui I. Petrovici.

Autorul articolului nu arată şi cauzele, pe cari le putea afla de la primul profesor întâlnit la întâmplare şi care să nu fi fost liberal „convins".

D. Dr. Angelescu, pe care îl credem foarte bine intenţionat, nu e tot aşa de bine inspirat, căci suntem convinşi că e subt complecta sugestie a învechitei paperaserii din cel mai politician Minister.

Profesorii ştiu toţi că părerile lor nu sunt luate în seamă. Acesta e adevărul. Consultaţia corpului a fost o simplă parodie. Ştiam de mai înainte că amendarea proectului, făcută de noi, va fi pusă la coş de inspiratorii d-lui Ministru.

De altfel nici nu se aşteaptă profesorii la o altă consideraţie din partea biurocraţiei politice din Ministerul Şcoalelor, de vreme ca şi azi (autentic) nu sunt primiţi în Minister de cât *prin poarta din dos* (B), şi acolo numai dacă arată tânărului studenţaş de la biurou „cererea de concediu aprobată" (Cine aprobă ?)

Că incultura conduce cultura în acest Minister, e o veche poveste. (Cu lăudabile excepţii, firesţe).

In învăţământul secundar nu există nici o emulaţie ? Se poate.

Cine s'o determine ? Organele de control ? Ele sunt de obicei literalmente la discreţia şefilor de organizaţii ale partidului liberal.

Pot afirma, fără teamă de contrazicere, că dacă încerci să lucrezi *în învăţământ* şi astfel te distingi, devii suspect, urmărit, persecutat, împiedecat de a lucra. (Stau la dispoziţie cu exemple).

Aurea mediocritas : iată tipul ideal, cultivat şi încurajat de oficialitatea şcolară. (Vezi lista profesorilor decoraţi, etc.)

Vor fi părţi bune în proiect şi pentru şcoală şi poate, şi pentru profesori. Nu ne interesează, nu ne încălzesc.

Vor fi aplicate de aceiaşi oameni, cu moravuri învechite.

Părţile bune pentru şcoală vor rămâne pe hârtie ; iar cele pentru profesori vor fi pentru... partizani. (gradaţia „de merit" etc.)

Prin urmare intervenţia noastră ar fi fost inutilă şi primejdioasă pentru carieră. Opinia publică ? Nu există în materie de şcoală.

Acestea nu sunt reflexiile pesimiste ale unui sceptic, ci, din nenorocire, triste realităţi palpabile şi controlabile.

Şi cât timp ne va lipsi *încrederea*, nu se va topi indiferenţa.

VIRGIL TEMPEANU
Profesor Fălticeni
Fost director, prefect, deputat

După un an

Recunoştinţa nu se prescrie nici odată, dacă memoria e fidelă şi inima e justă.

La Martine

Un an se împlineşte astăzi 27 Martie dela moartea strălucitului fiu al Iaşului, al Moldovei, *Alexandru Badareu.*

Ce a însemnat Alexandru Badareu pentru viaţa publică a ţării, ce înseamnă golul lăsat de dânsul în trista barbarie morală şi socială în care am rămas de la războiu încoace, numai cine a fost deprins să judece cu cumpătare şi cu simţ al realităţilor marile nevoi ale ţării, îşi poate da seamă, şi poate aprecia lipsa înţeleptelor sale sfaturi, în grelele împrejurări în care ne găsim.

Cu drept cuvânt distinsul colaborator al Opiniei, Demostene Botez, zicea acum un an în articolul său intitulat *„Omul Mare"*.

„După retragerea lui din viaţa politică, Al. Badareu, nu a mai putut fi înlocuit. Inteligenţa sa pozitivă, cu o precisă cunoaştere a vieţii şi a realităţilor, făceau din el un om care poate întrecea prin înţelepciune toate consiliile de miniştri, ce s'au ţinut după războiu încoace".

Deşi desamăgit de luptele politice, dar un învins, el nu şi-a pierdut niciodată credinţa în puterea dreptei judecăţi şi în rezultatele muncei intensive.

Dânsul cerea mereu fapte, realizări concrete şi nu vorbărie goală ; era un exemplu admirabil de extraordinară energie şi un adevărat model de om muncitor.

Om cu mare cultură, admirabil asimilată, el înţelegea să dea multă atenţiune instrucţiunii, principalul agent al egalităţii şi convins că o democraţie sinceră are nevoe de elite intelectuale care nu trebuie să fie jertfite lenevirii, vorbelor şi demagiei, el încuraja mult, ori când găsea prilejul, elitele intelectuale.

Alexandru Badareu a înţeles mai bine de cât oricine, că energia singură, fără o cultură socială, lucrează negativ şi din punct de vedere economic, căci risipeşte puterile care trebuie să lucreze deavalma.

* * *

Urmând sfaturile şi directivele date de dânsul, prietenii rămaşi, cari l-am cunoscut, l-am înţeles, i-am apreciat marea lui personalitate, neobosita sa activitate şi largile sale vederi, toţi acei cari l-am iubit şi l-am fost devotaţi, cred că suntem într'un gând şi într'un suflet, că este timpul să nu lăsăm închisă recunoştinţa noastră numai în suflete, ci să o concretizăm, nu pentru noi, cari mâine nu vom mai fi, ci pentru generaţiunele ce vor urma, cărora Alexandru Badareu le va servi ca exemplu de muncă, cultură, înţelepciune, democraţie sinceră şi civilizată.

Imortalizarea în bronz a marelui român Alexandru Badareu, este o datorie pentru intelectualitatea teşană, pentru Iaşul căruia i-a închinat atenţie toată viaţa.

VICTOR MUNTEANU

Cronica Dramatică [1]
de Wratislavius

Teatrul Naţional :

Marioara Ventura

în „PAVILIONUL CU UMBRE"

(de *Gib. Mihăescu*)

Miercuri seara a avut loc singurul spectacol dat în stagiunea aceasta de către marea artistă *Marioara Ventura*, care a apărut în *„Pavilionul cu Umbre"*—piesă în 3 acte a tânărului scriitor *Gib. Mihăescu.*

Când, acum doi ani am avut prilejul s'o vedem pentru prima oară pe *Marioara Ventura*, ne-a impresionat puternic deosebitul temperament al acestei artiste de rasă. Dar nu ne-am putut opri să nu ne exprimăm regretul, că ne-a nedreptăţit prezentându-ni-se tocmai în *„Secretul"* lui *Bernştein*. Aceasta pentru motivul puternic, că noi nu mai putem gusta un gen de teatru, în care fantoşe şi nu oameni, sunt prezentate de un mare meşter în ale technicei teatrale.

Iar unei artiste de rang prim, cum fără îndoială este d-ra *Ventura*, îi putem cere ca şi piesa în care joacă (în faţa noastră *odată pe an*) să fie şi aceasta la un nivel corespunzător şi nu una din nenumăratele efemeride bulevardiere...

Anul trecut d-sa a venit cu *„Vieil homme"* a lui *Porto-Riche*. Mai mult ca Bernştein—fără îndoială—dar acelaş gen.

Iar acum, marea artistă ni s'a prezentat în ipostasul unui alt exemplar, la fel de artificial sau în cel mai bun caz rarisim acel al „eroinei" din piesa lui *Gib. Mihăescu*. Predilecţia aceasta ne-a întristat şi ne-a deprimat.

Spunem aceasta cu sentimentul că prin noi glăsueşte şi o mare parte din mulţimea ce venise—ca şi noi, cu inima plină, să admire arta superioară a *Mărioarei Ventura.*

D. *Mihăescu* este la prima d-sale operă dramatică. Literatura publicată până'n prezent şi pe care am urmărit'o cu interes, denotă calităţi atât stilistice, cât şi unele juste observaţii psihologice. Dar nu poţi înlătura sentimentul că autorul încă nu e fixat. Pagini frumoase alternează cu altele confuze şi opace, care arată încă nesiguranţă. Un talentat începător.

E firesc ca în genul mai dificil, genul dramatic, încercarea primă să se prezinte la fel — dacă nu şi mai inegală. Aceasta

[1]) Articolul acesta era sortit să apară împreună cu Cronica privitoare la spectacolul dat de *Wegener*. Necesităţi technine împunând însă scindarea, partea aceasta apare întârziată.

(Continuarea în pag. 4-a)

Laboratorul de Analize Medicale și industriale

DR. A. RATIANU

Doctor în științele fisico-chimice din Geneva.
Fost director al Laboratorului de Chimie al Comunei Iași,
Specializat în lucrări de Chimie analitică cu aplicațiune la patologia generală.

IAȘI, STRADA CUZA-VODA No. 46

Laboratorul este aprobat de Ministerul Sănătății Publice și execută:

Analize complecte de urini din punct vedere chimic și microscopic și orice alte examene de lichide sau producte patologice. — Analize de vinuri, lapte, ape potabile, făinuri, stofe și orice alte analize necesare industriei, comerțului și higienei alimentare.

TEATRUL NAȚIONAL

Merouri 28 Martie o singură reprezentație a piesei

ANDREEA

de **PAULA PETREA**

Cu D-na AGATHA BÂRSESCU **Biletele la Brașou.**

Epitropia Spitalului Israelit și Comunitatea Israelită din Iași

Aducem la cunoștința populațiunei evreești din localitate ca să se aprovizioneze cu *azimă și făină de azimă* peutru sărbătorile de Paști *numai* dela brutăriile mai jos notate, întrucât *numai* acestea brutării sunt angajate de noi, fabricațiunea făcându-se sub supravegherea personalului nostru (Nmunim) cari stau în permanență în aceste localuri precum și sub controlul direct al Corpului Rabinic din Iași.

Tot odată aducem la cunoștința populațiunei sărace că începând de Luni 26 crt. se vor distribui bonurile pentru azimă gratuită, pe baza buletinelor biroului populației, în localul sinagogei „Merarilor" din str. Labirint, continuându-se în fiecare zi de la 3—6 p. m.

Localurile brutăriilor sunt:

1) H. Ichilovici str. Palat 73.
2) S. Ziserman str. Socola 75.
3) I. Haimsohn și I. Lupu str. Cucu 47.
4) I. Grinberg str. Eternitate 84.
5) Herșcovici str. Cost. Negri 16,
6) Iosef Iosef (Drescher) str. Râșcanu 3.

GHIAȚA S. A. R.

pentru fabricarea Gheții artificiale și utilizarea frigoriferelor Iași

Aducem la cunoștință onor. Public, că Primăria Municipiului Iași a fixat prețul Ghieței loco fabrică la Lei 1.70 kilogramul.

Primim abonamente pentru furnizare de ghiață artificială la domiciliu (pentru tot anul) cu începere de la 1 Aprilie a. c. cu preț de Lei 1,95 kilogramul.

Abonamentele se primesc la:

Biroul făbricei la Abator, Iași, și la
Agenția noastră din strada Ștefan cel Mare No. 36.

Aviz! Camera de Agricultură Iași

face cunoscut tuturor comercianților că le este înterzis a pune în vânzare semințe de plante furajere — lucernă, sfeclă, ierburi, etc. — dacă nu posedă certificatul de analiză din partea vreunei stațiuni Agronomice din țară.

Camera Agricolă va confisca semenea semințuri, conf. legei.

Societatea Comunală de Electricitate DIN IAȘI

Aduce la cunoștință abonaților săi din străzile specificate mai jos, că începând de Mercuri 28 Martie 1928 se pune în funcțiune curentul trifazat 220 | 380 Volți. Deci sunt rugați a înlocui actualele becuri cu cele de 220 Volți, iar domnii abonați care au motoare le vor înlocui cu motoare de 380 Volți.

Strada Tătărași începând de la Bulevardul Brătianu, strada Ioan Creangă până la Abator, str. Gălățeanu, Mahalaua Armenimei, Tufescu, str. Dâncinescu, stradela Dâncinescu, Sadoveanu din vale, str. Calarași, Trompeta, Fulger, Verdeș, Plăcerilor, str. Mutu, Pașcanu, Moara de Vânt. Pompierilor, str. Eternitate dela Casa Matei până la Cimitir, str. Spancioc, Stroici, Jelea, Dragoș, stradela Stihi, str. Delin, Stejar și Fântânilor, stri. Răchiți și o parte a străzei Rojnița din spre Răchiț

Societatea Comunală de Electricitate din Iași

DOCTOR IN MEDICINĂ

M. WECHSLER

Specializat în Franța în

ARTA DENTARĂ

Boli de gură și de dinți

Consult. 9-12 și 2-7 p. m.

IAȘI, Str. Ștefan cel Mare 18

Casele Leon Maye.

DOCTOR

Dora Coslowsky

MAMOȘ

de la clinicile din *Paris* și *Montpellier*

BOLI DE FEMEI, NAȘTERI

Consult. 3—6 p. m.

Strada Cuza Vodă No. 16.

INDIGESTIA

Intovărășită de

DURERI DE CAP, AMĂREALĂ IN GURĂ, INCĂRCAREA LIMBEI ACREALĂ, ARSURI ȘI AMEȚELI

Se combate cu cel mai bun

PURGATIV NATURAL

APA MINERALĂ

Breazu

NU OBOSEȘTE ȘI NU DEPRINDE STOMACUL ȘI INTESTINELE

APA DE BREAZU are efecte salutare în schimburile nutritive ale organismului, asigură buna stare a stomacului, a ficatului și a rinichilor; reimprospătează sângele și contribuind la buna funcționare a tuturor organelor, menține sănătatea și buna dispoziție.

CEREȚI IN FARMACII ȘI DROGUERII

Sala Conservatorului

Sâmbătă 31 Martie ora 9 seara
Duminică 1 Aprilie ora 11 a. m.

Două Concerte

virtuosul pianist

Karl Szreter

care a repurtat de curând mari succese la București, acompaniat fiind de orchestra Filarmonică.

Biletele la Agenția Brașcu.

Telegramă

Anunțăm că la amortizare prin tragere la sorți ce a avut loc în ziua din 25 Martie a. c. la sediul Societății **„Centrala Moldovei"** în prezența Delegatului Onor. Minister de Industrie și Comerț a eșit la sorți următoarele polițe:

No. 1519 Nahman Leib (Herman Bivolari Lei 10.000.—
care împreună cu
polițele amortizate
anterior în valoare de „ 20.000.—
fac total Lei 30.000.—

In acelaș timp anunțăm asiguraților noștrii că, tragerile la sorți vor avea loc la fiece sfârșit de lună.

Gospodinelor!

nu aruncați obiectele casnice, de metal, ruginite, căci se *nichelează, alămește și curățâ* refăcându-le ca noi

la **Fabrica Lampa**
str. Sf. Andrei 30

Doriți a vă face economii la cumpărăturile D-voastră de:

Matasă românească, Matasă pentru *pardesie, pijamale* și *combineuri, căptușeli, poplinuri* etc. în toate *culorile* și *desenurile?*

Cumpărați direct dela fabrica

„Industria Casnică"

IAȘI, str. Ștefan cel Mare 23 în curte

care vinde toate aceste articole *în detail cu prețuri de en-gros.*

Magazinul Universal „RATA"

str. Gh. Mârzescu 34

A desființat comisionul

Dr. H. Wechsler

Boli interne, Genito-urinare
Sifilis

DIATERMIE

pentru boli urinare, boli de femei, reumatism, nevralgii, migrenă, gută, diabet, boli de stomach etc

Consult: 8-11 a. m. 2-8 p. m.

IAȘI, str. Armeană 4

SUBSEMNATUL aduc viile mele mulțumiri D lui Dr. *Matias Lederhändler* pentru modul conștiincios și devotamentul arătat cu ocazia unei grele nașteri a soției mele.

Simon Simonovici
Stradela Vântu No. 8

ZIUA DE 8 APRIL

Să ne îngrijim de aviație

pentru apararea patriei

Zborul început dintr'un vis frumos, răsfățat dealungul veacurilor, de toți înaintașii noștri, ca una din izbânzile cele mai de seamă ale omenirei; pornit dela noțiunea de sport, ajunge astăzi cea mai teribilă armă, de o putere omorâtoare nefnchipuit de grozavă.

Căci aviația este arma care va întinde durerile și ororile războiului dela frontul de luptă la întreaga populație a unei Țări; ducând cu o repeziciune fulgerătoare moartea, ruina, distrugând de o potrivă palatul celui mai bogat, cât și mica coliba a nevoiașului.

Aviația este instituție socială și economica, iar alcătuirea ei privește pe toți cetățenii, și colectiv și individual.

Ori ce dezinteresare, astăzi, va avea urmări dăunătoare, căci existența Patriei va fi adânc angajată.

Astăzi când ne-am învrednicit să avem izbânda complectă, datori suntem să ne îngrijim înțelept și serios de paza acestui bun național obștesc—„paza Patriei noastre".

Consolidând și păstrând acest bun, arătăm recunoștința noastră față de jertfele și suferințele înaintașilor noștri, care ne-au creeat și transmis o țară splendidă.

Mai e dovada cor șiinței noastre că îngrijim de apărarea Patriei, de libertatea noastră personală în viitor.

Astăzi și în viitor războiul se va face de toată națiunea.

Decisiva se va da de sus, pe cale aeriană; de eroismul luptătorilor și de calitatea materialului, va atârna victoria finală.

Țara are nevoie de avioane pentru apărarea ei, și pentru desvoltarea traficului aerian și a economiei naționale.

Mai bine să ne deșteptăm în ceasul al unsprezecelea decât prea târziu sau de loc, și să vedem pericolul ce ne amenință.

Căci sub firma Conferințelor și propagandei pentru pacea generală, dușmanii noștri se înarmează în ascuns pe toate căile, pregătindu-ne surprize neplăcute.

Apărarea contra avioanelor dușmane nu se va face decât tot cu avioane.

Uniți-vă cu toții în fața pericolului ce ne amenință de o potrivă, strângând fonduri pentru realizarea *Marei Flote Naționale Aeriene*, care va păzi cerul Românesc de mașinele dușmane ce vor veni să ne atace.

Ziua de 8 Aprilie, va fi de astăzi înainte o zi în care toată suflarea românească, trebuie să vibreze de un cald patriotism pentru cauza aviației și in acelaș timp și o zi de reculegere pentru proslăvirea memoriei celor 137 eroi, morți în lupta pentru cucerirea aerului.

P. D. Nazim

Agresiune

O dublă agresiune a fost săvârșită astănoapte în com. Pocreaca-Iași.

Sătenii A. Iloș și Ilie Gogan, fiind turmentați de băutură, au făcut un scandal formidabil în sat, dându-se la agresiuni.

Guardul comunal Dumitru Coman, intervenind pentru a liniști pe tulburători, a fost grav lovit cu un ciomag în cap.

De asemenea a mai fost grav bătut săteanul Ioan Văcaru.

Toată ziua preocupat

și seara dureri de cap, indispoziție și ameteală. — Luați

Tabletele de Aspirină

Ele alină durerea și redă puterea gândirii.

Cereți neapărat **Aspirina** în ambalajul original *„Bayer"*.

Hoți arestați

Sâmbătă seara un furt prin spargere s'a comis la locuința d-lui Neculai Isac din str. Rampei 2. Răufăcători au furat câte-va mii de lei și mai multe lucruri de valoare. Locatarul ieșind în curte a fost amenințat de unul din hoți că va fi omorât.

Poliția începând cercetări a reținut pe Gh. Adam și Const. Schira, dovediți ca autorii furtului. La descinderea făcută la locuința lui Schirea s'au găsit niște pănzării, provenite tot din furturi.

A mai fost arestată și Magdalina Dobrolevsca pentru complicitate.

In urma cercetărilor de la comisia I, autorii furtului au fost astăzi înaintați Parchetului.

Doi copilași asfixiați

Femeea Șoldana Bornaz, din Dângeni, plecând de acasă, a lăsat singure în casă, două copilițe: Maria de 3 ani și Ileana de 9 luni. In casă ardea un foc de strunjeni de porumbi. In fața cuptorului se afla un alt braț de strujeni.

Un cărbune căzând pe strujenii din fața cuptorului, aceștia au început să ardă mocnit.

Un fum înnăbușitor umplu odaia.

Când după un ceas, mama se întoarse acasă, găsi copila cea mică în brațele celei mai mari, amândouă moarte prin asfixie.

Parchetul a autorizat înmormântarea.

RAME

pentru încadrare de tablouri, încheietură artistică cu prețuri de reclamă puteți găsi la Librăria **„V. Alexanori"** str. I. C. Brătianu, vis-a-vis de brutăria Kleiu.

GASIT una legătură chei pe strada Cuza-Vodă (vis-a vis de librăria Socec). Păgubașul a se adresa la Ad-ția ziarului.

DE VÂNZARE o cassetă de fier mijlocie, marca Wiese-Viena. A se adresa la redacție.

DE VÂNZARE sau *de închiriat* o casă mare, 6 camere, pivniță, grădină, etc. în str. Sf. Andrei 27, liberă dela Sf. Gheorghe.

Dr. Albert Ficler

Specializat în principalele clinici din *Berlin, Leipzig* și *Frankfurt a/M.*, în

Boli interne, Boli de Stomac, Intestine, Ficat și **Boli de nutriție: Diabe (Tratamente cu Insulin), Gută Arterioscleroză,** *etc.*

Tratamente cu

DIATERMIE

pentru toate maladiile indicate

Cons.: 9—11 și 3—6.

Iași, Str. Lăpușneanu 27

INFORMAȚIUN

x Sâmbătă 31 Martie va avea loc în comuna Copou un parastas de un an dela moartea lui Alexandru A. Badareu.

x *Epidemia de scarlatină* e staționară. In spitalul central de izolare se găsesc 72 bolnavi de scarlatină.

Se declarase acum două zile un caz suspect de tifos, dar care nu s'a confirmat. In spital se află astăzi un singur caz de febră tifoidă.

x De vre-o 5 zile Strada Trei Erarchi se află în complectă beznă.— Cetățenii din partea locului roagă Direcțiunea Uzinei să dispuie cele necesare.

x **Sportive.**—Asociația Sportivă de Foot-Bal „Olimpia", cu sediul în str. Rosetti 4, și-a reînceput activitatea. Inscrierile se fac în fiecare zi între orele 3—6 p. m. Probabil că în vacanța Paștelui asociația „Olimpia" să se plaseze la Huși cu ocazia unui match cu o echipă Hușeană.

x Ieri după amiază s'a surpat un perete dela casa d-lui Taichler, din str. Zugravi 17 și este pericol să se surpe toată clădirea.

Coșurile depe Obraz

Pomada Cadum usucă coșurile și le face să dispară, lăsând pielea sănătoasă și netedă Ea e suverană contra oricărei mâncărimi și iritații a pielei. Multe suferințe sunt evitate, întrebuințându-se la timp Pomada Cadum contra eczemei, coșurilor, pecinginei, râiei, erupțiunilor, jupuielilor, emoroizilor, bländei, cojilor depe buboae.

x Un furt a fost comis la săteanul V. Feldiș din com. Hermeziu—Iași.

Jandarmii au arestat pe individul Gh. Șutacu, care este autorul acestui furt.

x **Constantin Sufoeariu** din Roman, venind ieri în localitate a descins la hotelul Bristol.

Aseară el a încetat subit din viață, în camera sa.

x Poliția gării a prins aseară pe băiatul Tănase Gogu Niculescu, din Galați, str. Cazărmilor 143, dispărut de câtva timp dela părinții săi. El a fost trimis acasă.

x Aseară a fost arestată Ana Jug, originară din Basarabia, care fiind în serviciul d-lui dr. Tzaicu, din str. Carol, a încercat să fugă, furând și mai multe lucruri.

x D. dr. S. Echștein, medicul circumscripției sanitare Lungani, a fost transferat la circumscripția Țiganași, în interes de serviciu.

x D. prof. N. Iorga sosește în capitală Miercuri, venind din străinătate.

x D. N. Popici, șeful secției de jandarmi Bucium-Iași a suferit eri un accident.

Pe când venea spre oraș, a căzut de pe cal, fracturându-și mâna stângă.

El a fost internat în spital.

x ȘCOLARE.—Teza dela examenul de definitivat al învățătorilor care se ține la școala normală de fete „M. Sturdza", s'a terminat. Astăzi a început oralul.

— S'a aprobat numirea d lui Iacob Popovschi, ca maestru de muzică la școala me ie din Florești în locul devenit vacant prin demisia d-lui Harbov.

— D-ra Olga Gandore, profesoară suplinitoare la școala profesională de fete din Vaslui, a obținut un concediu de 15 zile.

— Ministerul Instrucțiunei a primit demisia d-lui Oreste Elevadeanu, din postul de sub revizor școlar de control al jud. Botoșani.

x Astăzi a avut loc la Piatra Neamț căsătoria religioasă a confratelui nostru d. avocat și publicist I. Marcovici-Mureș cu domnișoara Yvette Tobias.

Transmitem felicitări confratelui nostru.

x FURTURI.—D. Segal Leon din str. Lunga a reclamat că din fața casei i s'a furat o lampă electrică cu bec cu tot.

— Prin forțarea ușei, casei locuitorului Tibcher Turcul din Șos. Națională 22, s'au furat haine și rufărie.

— D-na Roza Moscovici din Bul. Ferdinand, lăsând ușa deschisă un necunoscut s'a introdus în casă, furând un palton de blană.

x *Producția Șc. normale de fete.*— Duminică dimineață a avut loc la Teatrul Național producția școlară a Scoalei Normale de fete din Iași, de sub direcțiunee d-rei Severin.

In prima parte a programului s'a produs școala de aplicație cu diferite dansuri foarte reușite și câteva recitări.

Apoi a urmat programul școalei normale, executându-se coruri foarte frumoase sub dirijarea d-șoarei Berescu, și jocuri naționale executate sub conducerea d-rei Manoliu.

Muzica de daus, compusă de d. prof. George Ionescu, a fost executată de orchestra formată din elevele școalei.

S'a jucat cu multă vioiciune „Millo director" cunoscuta comedie de V. Alecsandri.

Producția școlară a avut un deosebit succes moral.

x Primăria a autorizat Moara Moldova de a instala în piața Halei, o gheretă specială, care să desfacă făină, în preajma sărbătorilor de Paști, cu prețuri reduse.

ULTIMA ORA

Mari sforţări pentru modificarea legii chiriilor

D. Stelian Popescu intransigent. — Chestiunea din nou la Consiliul de miniştri

Bucureşti 27. — In cabinetul ministrilor dela Cameră a avut ieri loc o consfătuire între d-nii miniştrii Duca, Argetoianu şi Stelian Popescu, cu d. Popescu-Necşeşti, secretar general la ministerul de justiţie, cu deputatul liberal Jean Th. Florescu şi deputaţii lupişti Ionel Dumitrescu, Sebastian Radovici şi C. Musceleanu.

Deputaţii au arătat că marea majoritate a contractelor încheiate în 1916 au fost modificate ulterior prin bună înţelegere şi deci ele nu mai pot fi luate ca bază pentru prelungire. Soluţia mai bună ar fi să se prelungească contractele care au actualmente o chirie până la 70,000 lei anual.

Deputaţii au mai cerut ca sporul de 32 ori să fie redus la de 20 până la 25 ori chiria din 1916.

Discuţiile au fost foarte agitate. D. Stelian Popescu s'a arătat refractar orcăror argumente şi a rămas intrasigent.

Dimpotrivă, d-nii Ducă şi Argetoianu s'au declarat convinşi de dreptatea doleanţelor chiriaşilor.

*

D. Popescu-Necşeşti a declarat ziariştilor că d. Stelian Popescu mai curând îşi retrage proectul cu totul, decât să admită modificări esenţiale.

*

După consfătuire, d. Stelian Popescu s'a dus la d. Vintilă Brătianu şi pus la curent cu cele petrecute. Apoi şeful guvernului a avut o consfătuire cu d. Duca.

E probabil ca astăzi consiliul de miniştri se va întruni pentru a discuta din nou problema şi a se modifica proectul.

*

Ziarul „Universul" publică un interview cu d. Stelian Popescu în chestia legii chiriilor.

D. Popescu spune că statul trebue să se îngrijească şi de proprietarii şi de chiriaşii săraci. Idealul ar fi libera tranzacţie, iar chiriaşii să fie ajutaţi băneşte de către stat, din venitul unui impozit special aplicat pe proprietatea clădită. D. Popescu a anunţat că a luat măsuri drastice pentru a se împiedica specula.

Masacre bolşevice

Londra 27.— Din Shangai s-anunţă că 500 comunişti au atacat oraşul Ciau-Yen unde ci. ucis 78 persoane şi au răn numeroase altele. Apoi banditii au prădat oraşul şi i-au dat foc.

Intrunirea chiriaşilor la Cernăuţi

Cernăuţi 27 — In sala primăriei a avut loc ieri un meeting, la care au participat peste 10000 chiriaşi. A prezidat d. Weber, directorul ziarului „Czernowitzer Allgemeine zeitung".

S'a protestat contra proectului de lege întocmit de d. Stelian Popescu.

ALEGERILE IN GERMANIA

Berlin 27. — Consiliul de miniştri a hotărît să propue preşedintelui Hindenburg data de 20 Mai pentru efectuarea alegerilor generale.

Preşedintele a admis.

Propaganda electorală a şi început. Ea se face prin radio, prin cinematograf, cu avioanele, cu telegraful, prin placarde, etc...

D. Titulescu continuă a fi bolnav

Bucureşti 27.—Şeful guvernului a primit azi dimineaţă o telegramă dela d. Titulescu, prin care ministrul de externe arată că continuă să fie bolnav şi deci e silit să-şi mai întîrzie înapoierea în ţară.

O expoziţie a educaţiei fizice în Cehoslovacia

Praga (Ceps).—La Pardubice, în apropiere de Praga, se va organiza o expoziţie a sportului şi culturei corporale, care va avea o secţie retrospectivă o secţiune a sporturilor moderne, exerciţii corporale de higienă vânătorească sportul practic.

Se fac pregătiri tot mai intinse în vederea acestei expoziţii.

INFORMAŢII

x Generalul Carmona a fost ales preşedinte al Portugaliei.

x A fost arestat flăcăul Vladimir Uşurelu din com. Florţoaia, care este autorul unui furt.

x O mare surpriză ieşenilor.— Desfăşurarea cinematografică a vieţei cotidiane a laşului, în chipuri şi icoane, o va face **Jean Melle**, cu ocazia interesantei *expoziţii de caricaturi*, ce va deschide în cursul lunei viitoare în localitate.

„LIMBA GEOGRAFICĂ ŞI DESCIFRAREA EI"

de

Dr. N. E. IDIERU

udiu aj utător pentru cursul de geografie istorică şi de istorie geografică, în toate clasele şcoa lelor secundare. **Preţul 30 lei.**

De vânzare numai la librăriile „Ioan V. Ionescu", str. Lăpuş neanu 37; „Cultura Românească", str. Ştefan cel Mare 35 şi la autor, str. C. A. Rosetti 47. Iaşi.

Spectacole

— Sala Sidoli Sâmbătă 8 şi Duminică 9 April *Revista Neagră* (Revue Nègre), 40 persoane, 24 dansatoare. — Creatorii Charlestonului—Fetele de bronz, Venera Equatorului, Excentricităţi. Originalităţi, Jazzbandul uriaş. O trupă nevăzută încă în Europa. — Pregătiţi-vă bilete.

— *Carol Szreter*, marele virtuos pianist, care a concertat la Ateneul din Bucureşti, acompaniat de orchestra „Filarmonică", va da şi în localitate 2 concerte, în sala Conservatorului, Sâmbătă 31 Martie ora 9 seara şi Duminică 1 Aprilie ora 11 a. m. Pentru iubitorii de muzică bună va fi prilej de a asculta unul din cei mai buni pianişti ai lumei.

— Celebrii artişti dramatici de la Comedia Franceză din Paris Gabrielle Robinne şi Alexandre în fruntea unui ansamblu distins vor da o singură reprezentaţie: „La Parisienne" cea mai nouă piesă a lui Henry Becque. Nu e film, ci celebritătile însăşi în persoană. Biletele rămase în număr restrâns se obţin dela casa Sidoli.

— Trecând prin Iaşi, distinsa trupă de artă pusă WIKT! din Varşovia, va da numai 5 reprezentaţii la Sidoli. Ida Kaminska şi Turkof au conducerea. Prima reprezentaţie absolut nouă. — „Zodia" de Charles Méré, cel mai mare succes al Londrei şi Parisului. Celelalte piese de asemenea premiere. — Biletele la Sidoli.

Moara Moldova

Face cunoscut că a pus în vânzare la detail făină specială pentru cozonaci la:

Moară strada Canal No. 18 (Podul Poş) şi la Ghereta din **Piaţa Halei** vis-a-vis de farm. Beceanu, vânzând:

Făină patiserie extra Loi 14 kgr.
„ cal. I-a „ 12.50 „

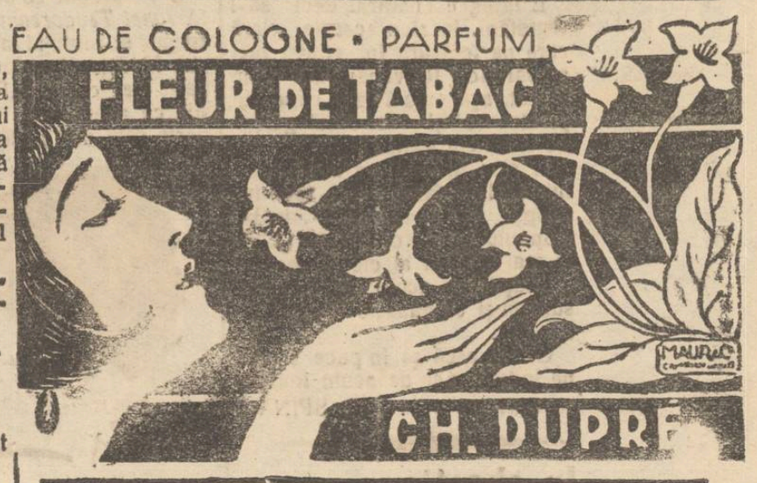

— Dansul Morţei (Le Dernier Grineace) ultimul şi cel mai puternic roman al lui Dekobra a obţinut aseară pe ecranul *Cinema Elisabeta* un formidabil succes moral şi material.

Tenorul care acompaniază părţile de cor a filmului precum şi muzica specială minunat executată au făcut un adevărat spectacol de artă.

Publicul în delir aplaudă frenetic.

Iubitorii de artă au cuvântul. Indemnăm pe leşenii să nu treacă cu vedere un asemenea film.

— Romanul care a obţinut marele premiu Nobel, grandioasa scriere Gösta Berling a celebrei romanciere Selma Lagerlöf, transpusă pe ecran, a rulat eri cu un deosebit succes la Cinema Sidoli. Se perindă caractere mari şi originale la curţile aristocratice precum şi în celelalte stări sociale; drama cu o puternică şi originală acţiune ne vorbeşte de cavalerii trecutului şi de viaţa de azi. Gösta Berling cavalerul cavalerilor, — este o creaţie splendidă a lui Lars Hanson, o apariţie briliantă, o figură plină de graţie şi simpatie, supranumit Mounet-Sul y al Nordului.

Cele mai frumoase peisage din pitoreasca Scandinavie, care ne duce până în apropierea capului Nord, împrăştie vraja celor mai interesante călătorii.

Nu ne mai aflăm înaintea unui film, ci înaintea vieţei însăşi, înaintea splendorilor naturei, cari nu pot fi descrise, se prezintă la Sidoli.

ECOURI

— In str. Lăpuşneanu No. 28 (Magazinul Agăpie) s'a deschis o expoziţie de covoare motive româneşti şi persane, lucrate artistic, în atelierele de ţesătorie Ioan D. Vidrighin, Răşinari Jud. Sibiu, şi se vând cu preţuri moderate.

Incercaţi spre convingere.

DENTISTUL
Fr. Grünberg
cu Institutul dentar, în
Strada Cuza Vodă No. 1
(vis-a-vis de Farmacia Jelea Halta Sărărie)
Execută toate lucrările de chirurgie şi proteză dentară după ultimele cerinţi ale ştiinţei.
Preţuri modeste
Consult. 9—1 şi 2 jum.—7

DOCTORUL
R. DAMSKER
str. Ghica-Vodă No. 44-46
MEDICINA INTERNA,
SIFILIS şi GENITOURINARE
tratează prin
DIATHERMIE
Bolile interne, reumatismul, guta, nevralgii, etc.
Bolile urinare şi boli de femei
Cons. 8—11 a. m. şi 3—7 p. m.

Doctor A. Dascăl
BOLI de COPII şi INTERNE
VENERICE şi SIFILIS
Tratamentul radical al Blenoragiei acute şi cronice. Injecţiile intravenoase cu Neosalvarsan
Consult. şi tratament:
10—12 a. m. şi 2—8 seara
Iaşi, str. Cuza Vodă 42
(casele Cristofor)
vis-a-vis de Camera de Comerţ

DOCTOR
L. HEITEL
MAMOŞ
De la clinicile din Berlin, Viena Frankfurt
Boli de femei şi naşteri
Str. Săulescu 2 (alături de Biserica Talparari)
Consultaţiuni 3—6 p. m.
Pentru săraci gratis zilnic.

DOCTOR
Sebastian Pineles
medic de spital
Specializat la Paris şi Viena
în boli de copii şi sugaci
RAZE ULTRAVIOLETE
Consult. 2—4 p. m.
str. Gh. Mârzescu 16, etaj
(Casele foste Kessim)

DOCTOR
HERMANN N. MORGENSTERN
Specialist din Viena pentru
BOLI INTERNE ŞI VENERICE
Tratament modern al bolilor
de Stomac, Inimă şi Plămâni
Raze ultra-violete,
Băi de lumină, Elektroterapie.
Str. Cuza Vodă 6
(Deasupra Farmacia Jelea)
Consult. 9 12 a. m. şi 3-8 p. m

Dr. L. BALLIF
medic primar
BOLI MENTALE ŞI NERVOASE
str. Alexandri No. 5
(Laboratorul Dr. Franke)
Consult. 6 — 7 jum. p. m.

O mare instituţie industrială a cerut moratorul

Bucureşti 27.—Societatea „Postavul" care are în Bucureşti marea fabrică din strada Laborator cu peste 800 lucrători, 86 maşini şi 240 războae, a cerut moratorul, având un pasiv de 200 milioane lei.

Proprietarii fabricii arată că din cauza crizei economice şi a dobânzilor exagerate, nu mai pot face faţă plăţilor.

Stirea aceasta a provocat o senzaţie enormă.

Un protest

Bucureşti 27.— Confederaţia generală a muncii şi partidul social-democrat au trimes ziarelor un protest contra interzicerei de către guvern a întrunirilor care fuseseră convocate pentru Duminică.

Sinucidere

Bucureşti 27. — Electricianul Leon Knobe în etate de 32 ani din calea Plevnei, s'a dus la odaia dela hotel Regal a concubinei sale şi s'a sinucis cu un glonte de revolver în tîmplă. Moartea i-a fost fulgerătoare. Sinucigaşul a lăsat o scrisoare în care arată că îşi pune capăt vieţii din cauză că nu găseşte de lucru şi are multe datorii pe care nu le poate plăti.

Un avion german a aterisat în Irlanda şi proectează a zbura peste Atlantic

Berlin 27.—Avionul „Bremen" a plecat eri la ora 11 dimineaţă de la aerodromul Tempelhoff, condus de căpitanul Koetl, având pe bord pe baronul Kuenefeld şi un mecanic. Intenţia era de a aterisa în Irlanda şi eventual a continua drumul peste Atlantic în America.

*

Berlin 27. — Eri după amiază avionul „Bremen" a aterisat pe aedromul Baldonel în Irlanda de sud. N'a sosit încă nici o ştire dacă se continuă raidul peste Atlandic.

*

New-York 27 —Ştirea plecării avionului „Bremen" din Berlin a prooocat senzaţie în America. Dacă aviatorul german va încerca traversarea Atlanticului, va fi favorizat de timpul de primăvară care a venit de două zile.

Un avion se prăbuşeşte şi face victime omeneşti

Londra 27 — La aerodromul Dukienfeld un avion pilotat de o femee din cauza unui defect la motor, a căzut peste public. Un copil a fost ucis iar cinci persoane sunt grav rănite.

Stabilizarea dinarului

Belgrad 27.— Guvernul lucrează la elaborarea proectului de stabilizare a dinarului.

Stabilizarea se va face în scurt timp la cursul zilei, adică 9,13 centime aur.

Prinderea unei bande de falsificatori de dolari

— Arestări senzaţionale în Capitală —

Bucureşti 27. — Siguranţa generală a prins firul unor îndrăzneţe falsificări de dolari. O numeroasă bandă întrebuinţa ingenioase procedee chimice prin care transforma bancnotele de 5 şi 10 dolari în bancnote de 50 şi 100 dolari. Mai multe instituţii financiare au observat falsul şi au anunţat autorităţile.

A fost arestat un fost magistrat şi un cunoscut avocat care sunt bănuiţi ca complici, ajutînd la plasarea bancnotelor falsificate.

S'au confiscat numeroase acte şi o întinsă corespondenţă. Din bandă făceau parte mai multe persoane din lumea bună a Capitalei.

S'a stabilit până acum că banda avea ramificaţii la Tighina.

Sesiunea parlamentară

Bucureşti 27.— D. Vintilă Bratianu meditează la even ualitatea prelungirii sesiunii parlamentare până la 8 April.

Prinderea unui şef de bandă

In urma măsurilor luate de d. comisar C. Vasiliu, şeful circomscripţiei IV, a fost ieri arestat îndrăzneţul bandit A. Tomei Grigore zis Tomescu. El este un vechiu client al poliţiei. Acum opt luni a fost prins de Brigada de Urmărire, fiind şeful unei bande în judeţ.

Trimes companiei de jandarmi din Fălticeni, banditul a reuşit să evadeze de sub escortă în gara Paşcani.

De atunci el opera în voe.

Asupra lui s'a găsit ştampila primăriei comunei Râşca, jud. Fălticeni şi mai multe bilete de la ţîroul populaţiei.

Cercetările continuă.

Regina Mărioara a Jugoslaviei va vizita Marienbadul

Praga (Ceps). — După ştirile din Belgrad, regina Mărioara a Jugoslaviei va vizita anul acesta băile cehoslovace Marianske Lazne (Marienbad).

Regina Mărioara a fost şi în anii trecuţi oaspetele acestei staţiuni balneare.

Ungaria unelteşte şi se prepară de război

Budapesta, (Ceps). — „Liga revizionistă ungară" a reprodus un articol din „Chicago Tribune", inspirat de lordul Rothermere. In articolul intitulat „Viitorul război", autorul atăţă contra păcii dela Trianon şi consideră „fărămiţarea Ungariei", ca cel mai mare pericol pentru pacea Europei.

Ajutorul articolului, în concordanţă cu Rothermere, vede în actuala situaţie a Ungariei cauza războiului viitor. Minorităţile din România şi Cehoslovacia s'ar plânge neîncetat de asuprire.

Comisiunea de delimitare a creat după părerea autorului o nouă Irlandă. *Din articol reesă, că s'ar pregăti războiul în mod conştient.*

Asemenea articole sunt răspândite în mod intensiv în Ungaria şi se arată că şi Rusia se pregăteşte de război şi că este o datorie patriotică de a se lucra în direcţia ca „regiunile rupte" să fie recăpătate. *Se crează până şi o arhivă pentru istoria războiului viitor*; şi încă înainte ca Ungaria să înceapă războiul cerut şi pregătit, se şi vorbeşte despre a cui e vina în izbucnirea lui.

A murit prima femee-ministru

Berlin 27.— Din Kopenhaga se anunţă încetarea din viaţă a d-nei Nina Bang, prima femee numită ministru în Europa. Nina Bang avusese conducerea ministerului Instrucţiei publice în guvernul socialist Stauning.

ORA 2

S'AU ADMIS MODIFICARI la proectul legii chiriilor

Bucureşti 27. — Comisia de chirie s'a întrunit astăzi împreună cu d-nii Duca, Stelian Popescu şi Tătărescu.

In urma discuţiilor s'au adus unele modificări proectului d-lui Popescu. Astfel s'a hotărît să beneficieze de prelungire contractele cu o chirie anuală până la 60.000 lei.

S'a hotărît a se modifica şi sporirea chiriilor, pe cote diferite aşa fel ca chiriaşii mai săraci care plătesc chirii mai mici să plătească spor mai mic, iar sporul să se modifice proporţional cu chiria.

Probabil că astăzi, după amează proectul va fi luat în discuţia publică a Camerei unde este sigur ca i se vor mai aduce modificări.

Deraere pe linia Fălticeni

Fălticeni 27— Astă noapte la ora 1, trenul personal No. 375 Fălticeni-Dolhosca a deraiat la Km. 3 în halta Dolheşti.

Un vagon de cl. I şi unul de cl. II au fost sfarmate.

Accidente de persoane nu sunt. Deraerea se datoreşte terasamentului slab. Circulaţia se face prin transbordare.

N.

Casier arestat

Fălticeni 27.—Casierul Constantin Bantaş din gara Paşcani, acuzat de delapidare, a fost arestat.

N.

ȘTIRI DIN ȚARĂ ȘI STRĂINĂTATE

ASPECTE

(Continuare din pag. I-a)

In amintirea lui Conu Alecu

E fatal, e natural deci să-l regretăm. In ziua aceasta clară care ne înfășură în efluvii primăvăratice, îl evocăm așa cum a fost, așa cum l'am cunoscut printre noi și — în reculegere — ne trimitem gândul cel mai pur să-i stea în preajma mormântului modest, fără statue, fără inscripții fastuoase din dealul Copoului peste care doar glasul și mai modest al clopotelor bisericuței de acolo își revarsă sunetul și cu dânsele harul dumnezeesc.

Odihnească-se în pace și fiene îndreptar și de acum înainte.

G. SPINA

In chestia stupefiantelor

Un farmacoist cercetat la Siguranță

Afacerea stupefiantelor descoperită în localitate, începe a se complica.

Autoritățile au fost sesizate de operațiile nelămurite ale unui tânăr farmacist din localitate.

D. dr. Tănăsescu, medicul șef al orașului, a verificat bonurile numitului tânăr, constatând că el a procurat morfină în cantități însemnate mai multor farmaciști din localitate.

S'a sesizat Inspectoratul de Siguranță, care a făcut o descindere la locuința tânărului farmacist, unde s'au găsit două geamandane cu medicamente, care au fost ridicate de siguranță. Rămâne acum de stabilit de autoritățile sanitare, dacă acest farmacist n'a procurat morfină, nu numai farmaciilor ci și unor persoane particulare.

REP.

Nenorocirea

de pe linia ferată Zorleni-Bârlad.

Bârlad 27. — La sosirea trenului 59 ieri dimineață în stația Zorleni, pe acoperișul unui vagon, a fost găsit un călător în nesimțire, lovit grav la cap. Cu un alt tren, a fost adus în localitate, unde a fost internat în spital.

Identitatea nu s'a putut stabili.

După toate probalitățile, el s'a lovit la cap de bara podului, la trecerea peste apa rîului Bârlad.

Se fac cercetări.

Sandu

Piața Valutară

Leul la Paris a cotat ieri 15,80; la Zurich 3.22.

Devizele în Capitală au notat:

Francul francez 6,34; belga belgiană 22,55; francul elvețian 31,; lira engleză 786; dolarul 160,75; lira italiană 8.85 coroana cehă 4.80; Rentenmark 38,70

O distincție franceză

pentru Ionel Teodoreanu

O telegramă sosită eri, anunță că *Ionel Teodoreanu* autorul cunoscut și iubit al marelui roman „La Medeleni" a fost premiat la Paris de cercul „Femina". Se știe că acest cerc, din care fac parte cele mai distinse persona-

D. Ionel Teodoreanu

lități din lumea literelor franceze printre care contesa de Noailles și d-ra Elena Văcărescu, a împărțit premiul său anual „Femina-Vie Heureuse" destinînd oparte pentru opera cea mai frumoasă a unei scriitoare sau a unei scriitor român.

Distingând cu premiul său pe d. Ionel Teodoreanu, cercul „Femina" a făcut o fericită alegere.

„La Medeleni" este cea mai de seamă operă literară care a apărut la noi în ultimul timp, iar d. Ionel Teodoreanu stă în fruntea scriitorilor nouei generații.

LUCRĂRILE PARLAMENTULUI

26 Mart

CAMERA

Ședința de după amiază. —Se discută proectul pentru ocrotirea muncii femeilor și minorilor și reglementarea muncii în industrii.

D. *Dinu Brătianu* declară că nu va propune nici un amendament dar cere ca punerea în aplicare a legii să fie amînată.

Mai vorbesc d-nii E. Nicolau, Calotă și Mociorniță, care aprobă proectul.

Ședința de noapte.— Se continuă discuția reglementării muncii în industrii. Vorbește raportorul proectului, apoi d. dr. *Lupu*, ministrul muncii.

D-rul Lupu subliniază importanța legii și răspunde criticilor aduse de oratori. Legea este votată pe articole și apoi în total cu 103 bile.

*

SENATUL

Se discută legea cultelor.

Episcopul *Al. Niculescu* al Lugojului apără bisrica unită.

Horia Carp răspunde episcopului Triteanu care făcuse o critică aspră psihologiei poporului evreu.

x Manipulantul Zamfirescu, conducătorul tramvaiului care a retezat în cursul lunei Aprilie 1927, pe str. Palat piciorul unei copile de 7 ani, a fost condamnat eri la 1 lună închisoare și 200.000 lei despăgubiri.

Armele și munițiile italiene

erau pentru România

In chestia materialului de război trimis din Italia și destinat Rominiei, ministrul de război al Jugoslaviei, d. gen. Hagici, afirmă că a cerut ministerului de externe să se informeze la legațiunea romînă din Belgrad, dacă transportul este destinat realmente Rominiei. Ministerul a răspuns afirmativ la această întrebare.

In consecință, vagoanele au fost îndreptate spre destinație.

A doua ședință științifică

a Soc. Studenților în Medicină

Sâmbătă seara 24 Martie a avut loc a doua ședință științifică a societății Stud. Rom. în Medicină din Iași.

A luat parte un număr destul de mare de studenți și studente de la facultatea de medicină, cât și de la alte facultăți. Ședința a început printr'o comunicare făcută de d. *Iov Grigore* stud. an. IV asupra unui caz de hematocolpos și hematometrie prin imperfarația himenului, observat în secția I chirurgicală a d-lui prof. dr. P. Angh I D. Iov a arătat că hematocolposul și hematometria sunt accidente de retenție a sângelui menstrual în vagin și uter, în urma atreziilor genitale. A făcut o clasificare a atreziilor, spunând că sunt de 2 feluri: câștigate și congenitale, accentuând că aceste din urmă sunt cele mai importante și cele care dau mai frecvent accidente de retenție.

A arătat de asemenea care sunt complicațiile acestor retenții. Citește apoi foaia de observație a cazului văzut, arătînd la urmă că tratamentul a constat într'o excizie, creindu-se astfel deschiderea normală a himenului.

La discuții au luat parte: d. *Ionescu Ermil*,—care a citat un caz similar observat recent în clinica d-lui prof. dr. Hortolomei — și d. *Isac Const.* care a complectat comunicarea d-lui Iov Gr. insistând asupra fenomenelor de disurie și retenție de urină, ce însoțesc frecvent un hematocolpos. D-sa citează, în sprijinul celor spuse, 3 observațiuni scoase din clinica d-lui prof. dr. Ștefănescu—Galați.

S'a dat apoi cuvântul d-nului *Ionescu Ermil*, stud. an. III, care a referat asupra unui articol al lui Leriche din „Presse Medicale": Cefaleea, ca accident postrachianestezic și tratamentul ei.

Arată că Leriche explică această cefalee prin hipotensiunea lichidului cefalo-rachidian, ce se produce în urma unei puncții rachidiene, remacondând ca tratament injecțiunile intravenoase cu apă distilată. La discuțiile, ce au urmat, au luat parte d-nii Iancu Ioan, Palii Spiridon, Ursu Alex., Lambescu Alex., Ion Grigore, Isac Const. și alții.

Ședința științifică luând sfârșit, d-l *Iancu Ionn*, președintele societății, dă citire unei scrisori din partea societății stud. med. din București, prin care studențimea bucureșteană salută cu drag reluarea activității științifice de către colegii dela Iași.

Ședința viitoare se anunță pentru Duminică *1* Aprilie ora 3 p. m.

De la Consiliul de Război

Procesul unor ofițeri și subofițeri de la Bat. 2 Șosele

După cercetări îndelungate Parchetul Militar al Corp. IV Armată, a dat rechizitoriu definitiv contra mai multor ofițeri și subofițeri din Reg. 2 șosele.

Au fost dați în judecată Căp. Arventiev, loct. Hanulescu, loct. Drosariu locot. Tocariu și loct. Cristescu. Acesta din urmă este dispărut în America de la începutul cerce-tărilor.

Mai sunt dați în judecată plutonierii Cotofană, Oancea și Ghiță Stan din același Regiment.

*

Parchetul militar a primit un denunț făcut de mai mulți soldați din acel Regiment, că ar fi prost întreținuți și sunt dați la munci particulare.

Pe baza acelui denunț s'a întreprins ancheta.

Batalionul 2 șosele lucra pe vremea aceea la refacerea șoselelor din județele Soroca și Bălți.

Din anchetă a rezultat că mai mulți ofițeri și subaltern s'au făcut vinovați de sustragere de materiale, delapidare, abuz de putere.

Deasemenea, unii ofițeri se amestecau în serviciile altora. Numeroși soldați erau învoiți nelegal.

Procesul acesta a fost fixa spre judecare, pentru ziua de 3 Aprilie.

Apărarea va fi susținută de d-nii Th. Pogonat și Rodoș.

INFORMAȚIUNI

x **Oficiosul guvernamental „Viitorul" desminte în modul cel mai categoric întrevederea Vintilă Brătianu—Iuliu Maniu, arătînd că ea a fost ca atâtea altele, o simplă invenție reportericească, și că toate amănuntele brodate în jurul acestei pretinse între vederi sânt cu totul false.**

x *Ziarul „Universul", oficiosul guvernamental, anunță că d. Stelian Popescu, ministrul justiției, intenționează să înființeze a patra secție la tribunalul din localitate.*

x Denunțul făcut la ministerul de Finanțe, contra inspectorului financiar Costin și ad-tor financiar Săvescu din Chișinău a fost dat spre cercetare inspectorului general N. Petrescu din Iași.

Denunțul a fost găsit veridic, ambii fiind găsiți vinovați de mari neregului în impunerile comerciale.

x Pe ziua de 1 April se va desființa consiliul de război de pe lîngă devizia VI, care funcționează în Focșani.

Personalul va trece corpului V armată din Brașov.

x In articolul d-nei Paula Petrea „Femeea Avocat" s'a tipărit din greșală: „sau cel puțin să n'o *iubească* la fiecare pas" în loc de: sau cel puțin să n'o *isbească* la fie care pas.

x Judele sindic, a vândut eri prin licitație publică, portofoliul Băncei Generale, adjudecându-l asupra d-lui a Kasner.

x David Kipervasser, omul de afaceri a lui Nuhăm Atațchi, a fost pus eri în libertate pe o cauțiune de 20.000 lei.

x D. I. Coroi, profesor la facultatea de drept din Iași, a fost numit pe timp de șase ani ca membru supleant din partea universității locale, în comisiunea de judecată a corpului didactic secundar, în locul d-lui profesor Al. Popovici.

x *O nouă mișcare în magistratură.*— Se dă ca sigur că până în câteva săptămâni se va produce o nouă mișcare în magistratură.

In cursul lunei Apriiie vor ești la pensie pentru limită de vârstă, doi dintre actualii consilieri ai Iualtei Curți de Casație.

Prin înlocuirea lor, se va face o mișcare în care vor intra și cunoscuți magistrați din localitate.

x *Pentru statuia lui Mihai Viteazul.* — Sâmbătă 31 a. c. va avea loc la Teatrul Național un festival organizat de *„Cultul Patriei"* pentru strângere de fonduri necesare ridicării unei statui Marelui Erou Național și primului întregitor al Neamului Românesc, Principele Mihai Viteazu, la Turda.

Va avea loc un program adhoc în care Domnul General Găvănescu și Domnul Marin Ștefănescu, Președintele asociației „Cultul Patriei", vor vorbi în scopul urmărit.

x *Imprumutul municipiului Iași.*—D. Osvald Racoviță, primarul municipiului, care a fost două zile la București, a început tratative pentru contractarea împrumutului necesar primăriei Iași.

După cât ne spune primarul împrumutul are șanse de a fi încheiat la Casa de Credit Județean, în sumă de 70 milioane.

x **Doctorul Brener** *specialist mamoș*, boli de femei, consultă de la 2 până la 6 p. m.

x *Licitație.* — In ziua de 8 Aprilie 1928 ora 12 dimineață, Inspectoratul Regional școlar din Iași va ține licitație publică cu termen scurt și cu oferte, închise, pentru procurarea a 250 vagoane lemne de foc, necesare școlilor secundare din Iași, pentru iarna 1928—1929.

Condițiile și caetul de sarcini se pot vedea în orice zi de lucru la Inspectoratul școlar Iași strada Muzelor No. 18 între orele 10—13 și la Ministerul Instrucțiunii din București strada Spiru Haret No. 6.

Garanția va fi de 10 la sută asupra valorei ofertei în numerar sau efecte garantate de stat. Supra oferte nu se primesc.

x In ziua de 20 Aprilie crt. se va reprezenta în sala teatrului Elisabeta puternica dramă a lui Ibsen „Strigoii".

La această reprezentație își dau concursul d-na Agate Bârsescu și d. avocat Cron care va interpreta rolul lui Oswald Alving.

x Asociația română pentru propaganda aviației, a lansat o chemare către toate autoritățile și instituțiile din localitate, prin care cere concursul în vederea zilei de aviație dela 8 Aprilie.

x La sfîrșitul acestei săptămini va avea loc o nouă adunare la cercul militar, în vederea propunerii americane pentru construcția de case la Iași. In adunarea care a avut loc alaltăeri Duminică, s'a ales o comisiune care să se ocupe cu această chestiune.

x D. general dr. Sava Goiu și-a înaintat demisia din armată.

x Membrii „Societății de Medici și Naturaliști" au fost convocați în ședință pentru astă seară.

x In ziua de 20 April are loc la Universitate inaugurarea noei bănci populare „Isvorul", care ține de Universitate.

x In astă seară are loc o masă comună a ofițerilor de rezervă din Iași. Masa va avea loc în Tătărași.

x **Concert la 2 piane** dat de d-na Aspasie Sion-Burada și Radu Constantinescu profesori la Conservator în seara de 6 Aprilie 1928 pentru repararea Bisericei „Buna Vestire".

Pe program: Mozart, Saint-Saëns, Reinhold și Rachmaninoff.

România
Corpul Portărelor Trib. Iași
PUBLICAȚIUNE No. 80
Anul 1928 luna Martie 20

Se publică spre cunoștința generală că conform adresei Jud. Ocol 1 Urban Iași No. 5449 | 1928, se va vinde prin licitație publică în ziua de 5 (cinci) Aprilie anul 1928, ora 15, averea mobilă sequestrată cu procesul verbal No. 967 | 927, de la Vasile Roban avocat din Iași str. Sft. Andrei No. 2 în pretenția Băncei Iașilor din Iași, averea consistând din diferite mobile casnice: dulapuri, oglinzi, mese, scaune, canapele, covoare, garnituri de salon, lămpi, etc.

Vânzarea se va face pe bani gata la domiciliul debitorului în asistența D-lui comisar respectiv,

Portărel, Indescifrabil

Teren (Loc Viran)

400–500 m. p. *sau clădire 6 8 camere* mari, se caută spre imediată cumpărare. Preferabil, cu fațadă spre una din străzile principale din centrul orașului. — Oferte scrise, cu indicația prețului, a se adresa la ziar sub Ing. U.

„LA CĂMILA"
JOSEF MARCU
IAȘI, Str. Anastasie Panu 42
Uleiuri, Vopsele, Produse chimice
CULORI pentru ouă
Au sosit 250,000 plicuri din Cehoslovacia, în 8 culori și 40 modele diferite. Hârtie marmorată și Lac pentru ouă.
VINDE mai EFTIN ca oriunde

BAROUL AVOCAȚILOR IAȘI
Înștiințare

Se aduce la cunoștința D-lor avocați, că în ziua de 23 Martie 1928, s'a afișat la Barou tabloul impunerilor pe anul 1928.

Termenul de opoziție pentru cei nemulțumiți, este de zece zile, dela data afișării.

Decan, *Eug. Herovanu*
No. 317. — 1928 Martie 28.

CRONICA DRAMATICA
de *Wratislavius*

TEATRUL NAȚIONAL:

MARIOARA VENTURA

în „PAVILIONUL CU UMBRE"

(Continuare din pag. I-a)

ne-a confirmat'o și spectacolul de Miercuri seara.

Trecem peste factura cu totul stângace, cu tirade interminabile, obositoare, cu un dialog silit și literaturizat, lipsit de interes și cu finale de act cu totul puerile (ca apariția boerului cu pușca și cartușiera, din care musai în fața noastră trebue să scoată o încărcătură...) Trecem peste technică.

Să ne oprim o clipă la subiect.

Boerul Ilarie a omorât acum 22 de ani, pe amantul nevestei sale, cu care a prins'o în „Pavilion". După trecere de atâta amar de vreme furia încă nu'i s'a potolit.

Fiica lui, *Liana* e logodită cu un oare care Marius, dar flirtează cu un fel de rubedenie depărtată *Geo*, căruia îi promite că *înaintea nunții va fi a lui*...

Lucrurile iau însă o altă turnură. Această conversație, (cu îmbrățișări pătimașe și cu tirade teribile) având loc în casă, e surprinsă de tatăl fetii, om cum am spus excesiv de violent și brutal. Concluzia? Geo va lua de soție pe *Liana*. Altfel... Și bătrânul ridică asupra junelui flecar și cinic un pumn ca un buzdugan.

Se căstoresc.

Pentru-ca după șase luni, să-i găsim în „Pavilionul" în care... mama ei a fost prinsă de tata, acu 22 de ani. Din discuția ce are loc, aflăm că *Geo* s'a transformat. (a zice d. *Mihăescu* l'a tranformat), Din gură-bogată, cum îl știam pân' acu, s'a prefăcut în gelosul superlativ. Și mai aflăm, că gelozia nu-e fără bază. Știți cu cine 'l înșeală doamna? Cu Marius, adică cu logodnicul pe care era vorba-acum câte-va luni, că înainte de nuntă o să'l încornoreze dându-se lui Geo... Și unde? In ac laș loc, unde mama ei... etc...! Sfârșitul: Geo se sinucide și *Liana* țipă îngrozită, ascunzându-se sub o măsuță din *„Pavilionul cu Umbre"*.

Intenționat am înzistat asupra subiectului. Ca să arătăm: 1) ce'l preocupă pe dl. *Mihăescu* azi, când în jurul nostru atâtea probleme frământă omenirea toată, 2) Cum e prezentat un colț de familie boerească din România și 3) Ce a găsit cu cale *Marioara Ventura*, cea mai de frunte artistă română, să ne ofere, în singurul spectacol, cu care ne cinstește odată pe an.

Dacă d. *Mihăescu* e liber să'și aleagă subiectul de unde vrea și să'l trateze cum vrea — sau cum poate—în definitiv, e dreptul d-sale.

Noi mergem până acolo, în cât admitem că între cele 17—18 milioane de locuitori din România-Mare se găsește și câte un asemenea exemplar, ca boer Ilarie, cuconul Geo și d-șoara Liana..,

Nu putem trece însă cu indiferență față de d-ra *Ventura*, când, repetăm, în *singurul spectacol anual*, ne obligă să primim acest echivalent, pentru nemărginita căldură cu care o primim și o ovaționăm.

Ne simțim, cel puțin nedreptățiți, când diversitatea excepționalului temperament artistic al *Venturei* noi trebue s'o întrezărim din scene neverosimile sau incohrente.

Asemenea încercări sunt legate de un mare risc. Ne-ar durea mult să vedem rărindu-se gloata numeroasă ce vrează de entuziasm la apariția *Marioarei Ventura*, deși acest fenomen ar fi poate o reacțiune firească.

Mulțimea cere semi-zeilor să n'o pună la încercări repetate...

D-ra *Ventura* este incontestabil o excepțională forță artistică, în fața căreia ne închinăm cu admirație. Dar ultimul spectacol ne-a întristat și ne-am despărțit cu sentimentul că marea artistă pleacă din mijlocul nostru cu o mare datorie...

W.

BIBLIOTECA UNIVERSITĂȚII -IAȘI-

ANUL XXIV No. 6259 — 3 LEI EXEMPLARUL — JOI 29 MARTIE 1928

ABONAMENTE
Lei 1000 pe un an
„ 500 „ 6 luni
„ 300 „ 3 luni

OPINIA

ZIAR POLITIC COTIDIAN

ANUNCIURI
se primesc la toate Agențiile de Publicitate și la Administrația ziarului
Iași—Str. Gh. Mârzescu 17

ȚARĂ NEGOSPODĂRITĂ

ȘOSELE DISTRUSE.—LIPSA MIJLOACELOR REPEZI DE LOCOMOȚIUNE

Time is money,... iată un proverb englez care există și la noi în traducere: „timpul e bani".

Mi-a venit în minte acest vechi proverb al englezilor, mai zilele trecute, cu ocazia unui drum ce am făcut la Măcărești. Cum aveam o treabă de vre-un ceas acolo și cum depărtarea de Iași e numai de 10 km. mi-am închipuit că pe când cu mașina la 9 dimineața, mă voi întoarce la Iași la amiază. Când colo, am pierdut toată ziua. Și străzile Iașului sunt rău pavate, *dar și șoselele noastre sunt într'o stare de plâns* și de aceia, în loc de un ceas am făcut peste trei, pentru 40 km.

Iată dară o zi în întregime pierdută din cauza administrației noastre demne abea de regiunile din centrul Africei.

Imi pare rău că nu găsesc un statistician, care să calculeze, ce înseamnă ca vreme pierdută, pentru locuitorii acestei țări, lipsa de mijloace de locomoțiune civilizate, din cauza desorganizării căilor ferate, a stării lamentabile a rețelei de șosele, a lipsei aproape complecte de mijloace civilizate și repezi de locomoțiune,—toate aceste ca consecință a nefericitei și dezastroasei politice economice a d-lui Vintilă Brătianu; rezultatele refacerei „prin noi înșine".

Stăm de multe ori și ne întrebăm: de ce suntem noi așa săraci, într'o țară dăruită de Dumnezeu cu atâtea bogății? Am convingerea că în mare parte—poate chiar în cea mai mare parte—alături de splendida desorganizare pe care ne-o invidia generalul Berthelot sau chiar ca consecință a acesteia, asemenea situațiune nenorocită se datorește greutăților pe care le întâmpinăm când trebue să ne deplasăm și pierderei de timp pe care o reprezintă, pentru fiecare, cel mai mic voiaj.

T. B.

Actualități politice

Tot Caracudi

Senzaționala știre despre întrevederea V. Brătianu - I. Maniu, a fost dezmințită de ambele părți puse în cauză, adică și de liberali și de național-țărăniști.

Rezervele pe care le-am făcut noi ieri, s'au dovedit încă odată perfect justificate.

In ultimii ani a apărut la noi un gen de gazetărie unică în Europa, cu specialitatea de a informa despre „ce se va întâmpla". Bine-înțeles, sistemul a degenerat curând, și o sumă de reporteri-Caracudi prezintă inventiile lor drept fapte întâmplate. Și întâlnești în unele ziare pretinse „politice-intelectuale", o avalanșă de neadevăruri înfiorătoare.

Publicul este pur și simplu ametit.

Iar vina cea mare o au „intelectualii" noștri care se dau în vânt după reportajele politice sistem roman-foileton, și apreciază și încurajează presa-revolver a tuturor Enacoricilor și Șeicarilor.

„Intelectualii" post-belici au reînviat pe Caracudi, faimosul erou al lui Caragiale.

Dacă ar fi opoziția...

Un numeros grup de deputați majoritari a depus în Cameră un contra-proect al chiriilor, manevrând fățiș împotriva d-lui Stelian Popescu.

In asemenea împrejurare, dacă opoziția național-țărănistă s'ar fi aflat în Cameră, ar fi putut face extraordinare greutăți guvernului.

Datorită însă tacticei curioase a d-lui Mantu, guvernul va trece hopul și de data aceasta.

X.

PARAȘUTA FATALĂ

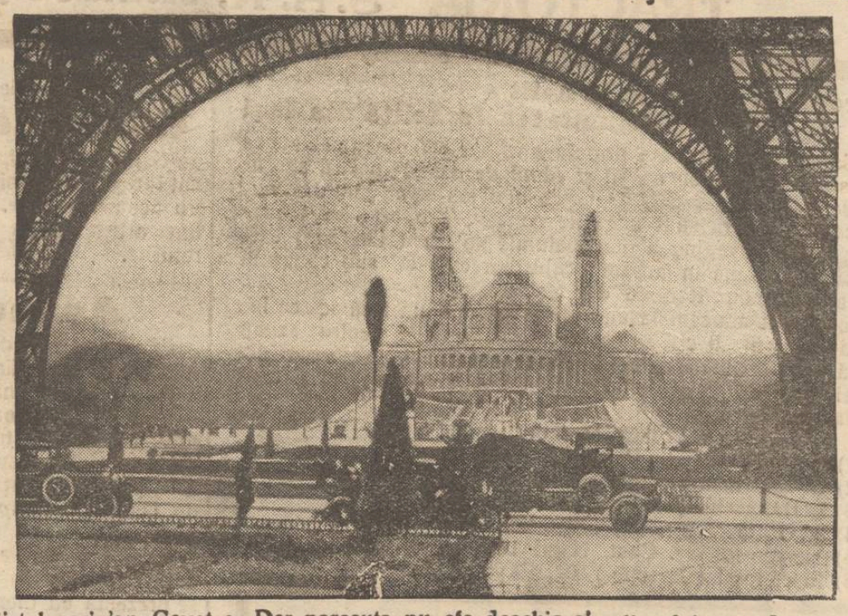

Parașutistul parizian Gayet a voit să facă o experiență, dându-și drumul din turnul Eiffel. Dar parașuta nu s'a deschis și nefericitul experimentator a fost zdrobit de pavaj. In mijlocul clișeului se vede parașuta închisă în timpul căderei.

Din toată lumea

Un oraș de carton.— Pentru montarea filmului „Turnul Babel" o societate americană de filme a construit în apropiere de Los-Angeles un oraș întreg numai din carton. Realizarea decorului a fost atât de minunată, încît pe film este absolut imposibil de recunoscut, dacă orașul nu este într'adevăr o metropolă asiatică din antichitate.

Orașul cinematografic a fost lăsat intact și după turnarea filmului. Dar o ploaie torențială a... muiat casele, a umplut străzile cu apă și a împrăștiat întregul oraș care costase aproape două milioane lei.

*

Ciorapii misterioși. — Prin cartierele mărginașe ale Parisului locuitorii găseau aproape zilnic în fața casei lor câte o pereche de ciorapi cu o anumită marcă. La început cetățenii au dus ciorapii la poliție; apoi s'au obicinuit să-i păstreze pentru propriile lor nevoi. Nimeni însă nu știa cine este amabilul donator. Mai târziu s'a aflat că era vorba de o reclamă a unei mari fabrici de ciorapi din Paris. In orce caz, asemenea reclame sînt plăcute și credem că și ieșenii noștrii le-ar dori din toată inima.

*

10.043 scrisori într'o zi.— Ziarul englez „Daily Mail", organizînd o anchetă printre cititorii săi, a primit într'o singură zi 10.043 răspunsuri la redacție. Enorma corespondență a fost adusă într'o mică camionetă și a umplut toate birourile redacționale. La despuiarea scrisorilor au lucrat toți funcționarii ziarului, adnotînd și clasînd răspunsurile. Faptul interesant însă este că se anunță zilnic o asemenea corespondență uriașă. Bieții redactori și-au găsit de lucru!...

*

Biserică scufundată.— La Stevens (30 km. de Copenhaga-Danemarca) s'a scufundat în apa mării o parte din țărm împreună cu o bisericuță care dăinuia de cîteva sute de ani. Poporul simplu, leagă acest fapt de o mulțime de superstiții.

*

Suedeji bătrîni. — In Suedia, la o populație totală de 6 milioane locuitori, se aflau anul trecut 262 persoane în vrîstă de 95 ani, 9 de 100 ani, 3 de 103 ani, 3 de 105 ani și 2 persoane în vrîstă de 108 ani. Mai toate aceste persoane sunt femei.

Suedia este o țară bogată, iar populația trăește în superioare condiții higienice, așa că se explică longevitatea.

In pag. III-a
Ultima Oră
telegrafică și telefonică

ASPECTE

„STELE SUB NORI"

Dragul meu, eram foarte întristat acum două zile; precis, n'aș putea spune de ce: știi, întristările cele mai grele, sînt acele a căror cauză nu o poți bănui niciodată; poate mă rechema ceva spre trecut, poate a trecut pe lângă mine o amintire, poate am surprins un regret pe undeva. Nu știu.

Oricum, eram foarte întristat. O zi întreagă, deși era senin și femeile păreau toate frumoase în rochiile colorate, eu nu mi-am găsit locul rătăcind în neștire pe ulițele târgului meu. M'am închis apoi în casă și am căutat o carte.

Căutam o carte și am găsit un prieten în paginile uneia din ele: „Stele sub nori" a lui Alexandru Terziman. Pe acest Terziman l-am cunoscut acum câțiva ani când eșia din închisoare, unde fusese trimis de Consilul de războiu pentru că îndrăznise să aibă o atitudine demnă față de nu mai știu care zbir basarabean...

Versurile lui Terziman erau foarte potrivite întristării mele: iubiri nefericite, grădini cu frunze moarte, toamne pustii, cântece de jale:

„Poete, un cântec de toamnă acum,
„Vezi, pomii își scutură frunzele'n drum
„Iar vântul le poartă pe uliți pustii...
„Se-acoperă cerul cu nori de mangal:
„De-acum asculta-vei în ore târzii
„Cum ploile'și picură plânsul banal"...

M'am primblat prin volumul lui Terziman, la braț cu întristarea mea, am rătăcit prin parcuri îndoliate, m'am oprit la geamul iubitelor de demult și am plâns—desnădăjduit—moartea nădejdilor.

(Continuarea în pag. 4-a)

Romanul de dragoste

al ex-prințului Carol

Așa se intitulează ultima lucrare a istoricului francez Gabriel Perreux. Este vorba de fostul nostru prinț Carol, înfățișat ca un tînăr viguros dar pasionat. Intervin două femei pe tîn serioase, care determină părăsirea unei prințese demne.

Intrigi și uneltiri ascunse; patru renunțări la tron și câte scandaluri!... Și totuși această aventură, nu este nici dramă, nici operetă, nici roman. Este pură istorie. Dar autorul, Gabriel Perreux, nu este numai istoric; el e și moralist. La sfîrșit, el dă eroilor săi o serie de sfaturi dictate de morală și bun simț. Și deasemenea dă cîteva povețe Franței!..

Romanul despre fostul prinț Carol este citit cu pasiunea, pe care în deobște o stîrnește un asemenea subiect atrăgător!..

In pag. III-a
Agitațiile în chestia chiriilor

„OPINIA" LITERARA ȘI ARTISTICA

Coada vulpii

Alphonse Daudet ne povestește că Tartarin, vorbind cu un domn necunoscut, îi spuse că la vînătoare merge regulat cu Bonbonel, cel mai renumit vînător din Franța. Domnul căruia-i vorbea Tartarin era însuși... Bonbonel.

Și astăzi încă sînt unii oameni care la fel cu eroul lui Daudet, își obișnuesc plăcerea cabotină de a exagera până la minciuna cea mai crasă. Formulele lor sînt cunoscute. De pildă, aceste persoane îți pot spune că Wegener e prietinul lor, că acum un an l'au văzut pe Voltaire la Paris, sau că au trecut Atlanticul cu vaporul în 14 ore. Unul mai îndrăznet afirmă chiar că la Veneția a mers călare de la gară la San Marco (era se vede, marea înghețată!..).

Toți acești oameni sînt evident ridicoli.

Pentru tămăduire, ei ar avea nevoe de un aghiotant permanent, care să-i tragă atâta de mînecă, pînă cînd vulpea din legendă ar rămîne complect fără coadă.

i. b.

FAPTE

In jurul unui plagiat

Am anunțat la timp că André Maurois a fost acuzat că a plagiat cele două lucrări ale lui despre Shelley și Disraeli. Cunoscutul scriitor răspunde acestei încriminări în ziarul „Candide", arătând că în romanele sale vorbește de persoane, (Gladstone, Robert Peel, fiica lui Shelley, etc...) despre care autorii englezi presupuși ca inspiratorii lui nici macar nu amintesc. Și apoi, faptele și datele evident că nu pot fi create și imaginate. Partea personală a lui Maurois este descrierea și construcția romanelor, ceiace în definitiv este lucrul cel mai important.

Sorieri originale

Criticul Eugen Lovinescu pre

(Continuarea în pag. 4-a)

SEMINARUL DE SLAVISTICA

Despre opera filosofică a lui Tolstoi

Vineri, 23 Martie c., *Seminarul de Slavistică* al Facultății de Litere dela Universitatea din Iași și-a ținut obicinuita-i ședință săptămânală, A luat parte—pe lângă d. profesor *Ilie Bărbulescu*, directorul Seminarului — mare număr de studente și studenți. A ținut conferința d-ra *Viorica Cristea*, studentă în anul... vorbind despre *Opera filosofică a lui Tolstoi*. Conferențiara a spus, între alte, următoarele, ce dăm aci în scurt rezumat:

Ideile filosofice ale lui Tolstoi, le găsim în romanele lui, care sunt niște romane pur psihologice; în operile cu conținut numai filosofic, cum sunt cele mai importante: *„Religia mea"*, *„Există D-zeu"*, *„Biserica și statul"*, *„Drumul vieții"*, *„Despre viața și împărăția lui D-zeu care este în noi"*, *„Progresul și instrucția în Rusia"*, etc.—care toate lămuresc doctrina lui, precum mai putem cunoaște fazele prin care a trecut spiritul lui și din însuși faptele importante din viața lui. Copilăria și tinerețea lui o putem cunoaște din „Suveniruri" una din primele lui cărți unde vedem că era un copil original și la vrasta de 14 ani ideia de perfecțiune i se impune și chestiunele de cel mai înalt ordin moral îl preocupă. Mai ales problema Dumnezeirii.

Primele studii și le face în casă, apoi urmează și la Universitate, nu se prea ține de carte, și chiar lasă universitatea, pentru a veni la țară să se dedice vieții rustice, căci venind în contact cu țaranii, viața lor plină de o muncă grea, fără nici o speranță de îndreptare, impresionează pe tânărul Tolstoi și el se hotărăște a lupt pentru îmbunătățirea soartei țăranilor.

Dar în această primă încercare nu prea reușește—era prea tânăr, era fără experiență și sufletul nobilului era departe de-a înțălege pe acel al țăranului.

El lasă această viață și se face ofițer, îndeplinindu-și serviciul în M-ții Caucazi. In acest timp a luat parte și la războiul cu orientul și grozăviile războiului îl făcură pe Tolstoi să se revolte contra a tot ce nu-i omenesc.

Apoi întreprinde mai multe călătorii prin țările cele mai civilizate ale Europei și la întoarcere în Rusia se însoară și duce o viață tihnită de scriitor și gânditor.

Il preocupă mai ales senzul vieții pe care-l cercetează mai ales în religie. Studiază mai multe religii printre care și cea Budistă în care găsi multe asemănări cu cea creștină. Dar mai ales studiază religia creștină, reușind să câștige și sentimentul religios.

Curând însă a fost frapat de contradicția dintre preceptele creștinismului și legile statului cum sunt, războiul, judecățile, pedeapsa cu moartea etc., legi admise și binecuvântate de biserică, pe când Isus a spus „Nu judecați; ertați și iubiți-vă ca frații". Și aceasta îl făcu pe Tolstoi să devie dușmanul neîmpăcat al bisericei.

Dar fatal perdu și sentimentul religios. Tolstoi se transformă în moralist și profet.

Și tot reflectând la senzul vieții și la religie, sfârși prin a-și crea o religie aparte, o doctrină morală mai bine zis, care se poate rezuma: *„Iubiți-vă unii pe alții; nu rezistați răului prin rău"*. Tot în acest timp face cunoștință la Viena cu capii unei secte religioase bazată pe un precept luat din vechiul testament *„In sudoarea frunței tale să-ți câștigi pâinea"* și că renovația lumei nu se poate face decât prin muncă manuală și individuală.

Din acest moment crede că a găsit senzul vieții; vine la țară se așează în mijlocul țăranilor, ajutându-i nu prin bani, ci prin muncă. Acest punct din viața lui Tolstoi e ceeace se numește „Conversiunea lui Tolstoi" căci găsi unitatea credinței și a vieți prin unitatea acțiunei și a binelui.

Ideile lui despre societate au la bază un amănunțit studiu al societății din timpurile cele mai vechi, până în vremea lui. Tolstoi este socialist. Este de aceeași părere ca și J. J. Rousseau dela care a suferit și influențe, anume că „Oamenii sunt egali dela natură și fiecare deci, are drept a se bucura de binefacerile naturei".

Dece atunci această împărțire de clase, unii trăind în trândăvie și lux, corupând clasele de jos care pe lângă celelalte mizerii, au și conștiința nemiloasă că starea aceasta de lucruri nu trebue să fie așa!.

Tolstoi anulează cu totul știința dreptului, existența armatei, sentimentul patriotic, violența etc. Guvernul este ales în urma luptelor dintre partide la baza cărora nu este decât numai și numai interesul personal, și susținut fiind de o violență fizică, armată. Tolstoi crede că s'ar putea ajunge la o bună înțelegere între state prin diplomație.

In ce privește educația, o pune mai ales pe seama familiei. Singură familia cu dragostea maternă este capabilă a ridica oamenii spre umanitarism. In ceea ce privește raporturile dintre sexe femeea este egală cu bărbatul din toate punctele de vedere; ba chiar femeia este mai superioară bărbatului prin aceea că-i mai idealistă, și prin ea se păstrează credința, dragostea și mila. De la ea așteptăm începutul de renovație a omenirei.

In ce privește arta, Tolstoi nu admite nici o definiție și nici legi fixe. Arta este o copie a vieții, oare viața care este infinitul se poate defini? A da legi unui artist înseamnă a-i distruge originalitatea. Tolstoi este pentru artă tendiționistă, ad că artă

(Continuarea în pag. 4-a)

Satul Bădărăi

Pe malul Prutului, în partea de miază noapte-răsărit a județului Iași, chiar în hotar cu județul Botoșani, se află așezat satul Bădărăi.

Un brâu de dealuri înalte încinge micul sat înspre apus și miazăzi; iar spre răsărit se întinde o pădure mare de peste 1000 hectare, chiar din malul Prutului dinspre Basarabia.

Cum mergi pe coasta dealurilor spre apus, prin frumoase ponoare, dai de un frumos platou, pe care se află movila *Caradani*, făcută din timpul lui Ștefan cel Mare ca punctul cel mai înalt de observare spre vechiul drum al Hotinului.

De pe această movilă, se desfășoară o admirabilă priveliște în toate părțile. Un platou asemănător cu al *Ciungilor* de la Monastirea Varatic.

Înspre răsărit, peste pădurea satului *Ciuciuba*, se văd înșirate pe coastele dealurilor Basarabiei satele: Bisericani, Bolotinu, Domneasca, Viișoara, Pietriș etc.

Dealurile brăzdate de ogoare frumoase și mănoase se înșiră în trei rânduri paralele, la vederea lor se pierde la orizont, în negura unor păduri îndepărtate dinspre inima Basarabiei.

Ici și colo, se zăresc pe culmile dealurilor movile, depe care se vesteau în vechi vremuri, satelor îndepărtate, năvălirile dușmanilor, prin istoricele mari focuri.

Înspre apus, privelișteа e și mai frumoasă depe movila *Caradani*.

De aci, se văd frumoasele șiruri de dealuri ale Moldovei, până spre Siret, iar la orizont pe timp frumos se zărește și Ceahlăul.

Spre miază-noapte, chiar de la poalele movilei, se înșiră satele: Durnești, frumosul sat S-ta Maria etc., iar în drumul ocolit al Prutului, la depărtare de vre-o 25 kilometri se zărește satul Stânca Doamnei și târgușorul Ștefănești, în apropierea căruia se găsește stânca din care se scoate varul de Ștefănești.

. . . . . .

Bătrânii spun, că locul acesta, pe movila *Caradani*, de lângă satul Bădărăi, era un punct strategic de observare și apărare pe vremea lui Ștefan cel Mare. De aci se împrăștiau semnalele războinice la depărtări mari, dealungul Prutului, spre Basarabia și Moldova. La poalele movilei, se găsesc și acum urme din șoseaua Hotinului pe locul numit: *„La Poștă"*.

. . . . . .

Răzășii din Bădărăi sunt oameni harnici și cu voință.

La malul Prutului, ei și-au desvoltat prin intuiție mai bine sentimentul conservării de sine și avutului moștenit cu mari sacrificii. Ei au înțeles mai bine, din durerile trecutului, că viața e o luptă de întrecere în muncă și pricepere. Ei au avut norocul să vadă din exemple reale, unde poate duce vrednicia pe om.

Ei au dat țării pe marele român Alexandru A. Badareu.

Victor Munteanu

NOUL FORD

Sosește în orașul Iași și va fi expus în zilele de *Sâmbătă 31 Martie, Duminică 1 Aprilie și Luni 2 Aprilie* în expoziția „**TRACTORIA**“ **S. A. R.** sucursale Iași

Str. Lăpușneanu 35. — **DUCEȚI-VA SĂ VEDEȚI NOUL FORD**

Încercați-l, examinați-l comparați-l și veți pleca cu impresia că NOUL FORD *va fi automobilul Dv. preferat.*

Duceți-vă să vedeți noul FORD în zilele mai sus anunțate.

Soc. „**TRACTORIA**“ vinde din Depozit: TRACTOARE agricole și Industriale „FORDSON“ cu aplicațiune, PLUGURI automate „OLIVER“, GRAPE rotative, SEMANATORI, SECERATORI, LEGATORI, SECERATOARE tractoare, BATOZE, MORI Țărănești, MOTOARE, stoc complect de: PIESE de schimb originale „FORD-FORDSON“ etc.

Atelier Mecanic pentru orice reparațiuni — **Ingineri** și **Mecanici** specialiști la dispoziție.

„TRACTORIA“ S. A. R. Sucursala Iași, str. Lăpușneanu No. 38

Epitropia Spitalului Israelit și Comunitatea Israelită din Iași

Aducem la cunoștința populațiunei evreești din localitate ca să se aprovizioneze cu *azimă și făină de azimă* peutru sărbătorile de Pași *numai* dela brutăriile mai jos notate, întrucât *numai* acestea brutării sunt angajate de noi, fabricațiunea făcându-se sub supravegherea personalului nostru (Nimunim) cari stau în permanență în aceste localuri precum și sub controlul direct al Corpului Rabinic din Iași.

Tot odată aducem la cunoștința populațiunei sărace că începând de Luni 26 crt. se vor distribui bonurile pentru azimă gratuită, pe baza buletinelor biroului populației, în localul sinagogei „Merarilor“ din str. Labirint, continuându-se în fiecare zi de la 3—6 p. m.

Localurile brutăriilor sunt:

1) H. Ichilovici str. Palat 73.
2) S. Ziserman str. Socola 75.
3) I. Haimsohn și I. Lupu str. Cucu 47.
4) I. Grinberg str. Eternitate 84.
5) Herșcovici str. Cost. Negri 16,
6) Iosef Iosef (Drescher) str. Râșcanu 3.

TEATRUL NAȚIONAL

Mercuri 28 Martie o singură reprezentație a piesei

ANDREEA

de PAULA PETREA

Cu D-na AGATHA BÂRSESCU **Biletele la Brașcu.**

Vin tonic

pe bază de Chină, Cola, Coca și Glycerophosphate

Tonic și reconstituant.

Laboratorul farmaciei Consf. I. Werner Iași

MAGAZINUL UNIVERSAL „RATA“

No. 34, str. Gh. Mârzescu No. 34

A desființat comisionul

și fiind bine asortat cu:

HAINE GATA pentru barbați, băeți și copii

STOFE STRAINE calități superioare cu un

ATELIER SPECIAL pentru comandă, Mantile de Cauciuc, Manufactură, Mătăsuri, Galanterie, Incalțăminte, Pălării, Mobile, Oglinzi, Mușamale, Linoleum, Mașini de cusut, Biciclete, etc. etc. le vinde cu prețuri avantajoase

în RATE LUNARE și FARA COMISION

DACĂ EȘTI RĂCIT!

VINDECĂ TESTA COMBATE INFLUENȚA - GRIPA - FRIGURI JUNGHIURI - NEVRALGII

De avut în toate Farmaciile și Drogheriile din România

BECURI electrice

cele mai solide, cele mai rezistente, din fabricile cele mai renumite: **Philips, Osram, Tungsram, Mazda, Ferrowatt, Orion**, etc. mărci garantate, cumpărați mai eftin ca oriunde numai la Depozitul general

Zaharia Weiss Piața Unirei

Azi la Sidoli celebra dramă

Gösta Berling

de Selma Lage löf, care a obținut integralul Premiu Nobel pentru acaastă scriere. Cei mai distinși artiști danezi interpretează rolurile.

Anunciu

Conservatorul de Muzică și Artă Dramatică din Iași, având nevoie pentru iarna anului 1928—1929 de 15 vagoane lemne de foc, esență tare, transportate la școală, tăiate, despicate și așezate, publică licitație pentru ziua de *Duminică 1 Aprilie, ora 11 dimineața.*

Domnii comercianți de lemne sunt rugați a lua cunoștință a se prezenta cu ofertele cuvenite.

Direcțiunea

Inginer

cu 20 ani practică în țară și străinătate, în executare și conducere administrativă și technică, de uzine electrice, de apă și tramvae, precum și alte diverse fabrici și șantiere, la stat, comună și private, cu garanții și referințe, liber dela 1 Aprilie a. c. caută angajament sau asociație. Adresa la ziarul „Opinia“.

România
Corpul Portărelor Trib. Iași
PUBLICAȚIUNE No. 83
Anul 1928, luna Martie 26

Se publică spre cunoștința generală că conform adresei Jud. Ocol II Urban Iași, No. 8342 | 1928 se va vinde prin licitați publică în ziua de 4 Aprilie 1928 ora 2 p. m. averea mobilă sechestrată cu procesul verbal No. 479 | 928 dela Gh. Grigoriu la pretenția Băncei Județului Iași, avere compusă din: un biurou, una etajeră și un pardesiu de cauciuc.

Vânzarea se va face în Iași, Fundacul Duca No. 5, domiciliul debitorului pe bani gata și în asistența comisarului reepectiv.

Șef Portărel, B. Stancov
Secretar, Munteanu

România
Corpul Portăreilor Trib. Iași
PUBLICAȚIE No. 82
Anul 1928, luna Martie 24

Se publică spre cunoștința generală că conform Jurnalului Trib. Iași s. III-a, No. 323 | 1928 se va vinde prin licitație publică în ziua de 7 Aprilie 1928, ora 10 a. m. averea mobilă aparținând Societății în nume colectiv Teatru Cinema Modern, după cererea D-lui V. H. Drăghici, unul din asociați, avere compusă din: 1 Electro motor 16 cai putere complect cu dinamo Siemens-Schukert, 2 oglinzi venețiene, 1 biurou, 1 copier, un aparat de Cinema Pathé, 120 scaune de fier, 96 scaune de lemn și 200 scaune uzate.

Vânzarea se va face în Piața Unirei, Teatrul Cinema Modern la sediul Societății pe bani gata și în asistența grefierului respectiv.

Șef Portărel, C. Gușă
Secretar, Munteanu

DE INCHIRIAT și de vânzare imobilul din str. Măricineanu No. 30 lângă spitalul Pașcanu, bun pentru crâșmă și pentru construcție de locuințe ieftine sau o fabrică, având teren mult.

Informațiuni și combinațiuni la Moise Caner Mayer, strada Școala 44 Iași.

DE INCHIRIAT trei camere frumoase, bucătărie, curte centru. A se adresa la Administrația ziarului.

DE INCHIRIAT de la Sft. Gheorghe una casă cu 5 odăi, curte mare, în strada Sf. Haralambie No. 9.

RAME

pentru încadrare de tablouri, încheletură artistică cu prețuri de reclamă puteți găsi la Librăria „**V. Alexandri**“ str. I. C. Brătianu, vis-a-vis de brutăria Kleiu.

Șezătoarea culturală religioasă

dela școala „Principesa Maria“—Sărărie

Duminică 25 Martie, după amiază, s'a ținut o frumoasă șezătoare culturală cu caracter religios la școala „Principesa Maria din cartierul Sărărie—Țicău. — Sala școalei era neîncăpătoare. Pe lângă multă lume din diferite cartiere, au luat parte părinții elevelor de la această școală.

D-nele institutoare în frunte cu d-na *directoare Mancaș* și-au dat toată silința ca elevele să facă o producție foarte reușită.

Coruri, recitări, jocuri executate de elevele școalei au produs o plăcută impresie asistenței.

De asemenea copilașii grădinei de copii conduși de d-șoara Teodor, au jucat diferite jocuri.

La această șezătoare *Păr. Protopop Niculea* a ținut o conferință interesantă tratând subiectul *„Cultul Maicii-Domnului la Români“*, care a fost ascultată cu multă atenție de asistență, recomandând pentru educația religioasă a poporului o lucrare în acest sens a d-nului profesor D. Stănescu.

La sfârșitul șezătoarei d-na directoare Mancaș cu d-nele institutoare au servit un ciai asistenței în cancelaria școalei.

R.

Nenorocirea din Hermeziu-Iași

O nenorocire s'a petrecut eri în com. Hermeziu-Iași, în următoarele împrejurări:

Pe când funcționa un autotractor pe moșia d-lui L. Haimovici, flăcăul Gh. Bărboi s'a apropiat de mașină.

Din nebăgare de seamă a flăcăului, roata mașinei i-a prins mâna stângă, rupându-i-o.

In stare gravă victima a fost internată în spitalul Sf. Spiridon.

DOCTOR
Tr. Mihailescu
asistent universitar
chirurg secundar gynecolog la spit. Maternitatea
BOLI DE FEMEI, GENITO-URINARE-SIFILIS
Str. Lăpușneanu No. 18, etaj Telefon No. 164
Consult. 1—3

DOCTOR IN MEDICINĂ
M. WECHSLER
Specializat în Franța în
ARTA DENTARĂ
Boli de gură și de dinți
Consult. 9-12 și 2-7 p. m.
IAȘI, Str. Ștefan cel Mare 13
Casele Leon Mayer

DOCTOR
Dora Coslowsky
MAMOȘ
de la clinicile din *Paris* și *Montpellier*
BOLI DE FEMEI, NAȘTERI
Consult. 3—6 p. m.
Strada Cuza Vodă No. 16.

DOCTOR
L. HEITEL
MAMOȘ
De la clinicile din Berlin, Viena Frankfurt
Boli de femei și nașteri
Str. Săulescu 2 (alaturi de Biserica Talpararl)
Consultațiuni 3—6 p. m.
Pentru săraci gratis zilnic.

Dr. L. BALLIF
medic primar
BOLI MENTALE ȘI NERVOASE
str. Alexandri No. 5
(Laboratorul Dr. Franke)
Consult. 6 — 7 jum. p. m.

Indrăzneața tâlhărie din jud. Neamț

Patru bandiți mascați prădă casa unui preot

Piatra Neamț.—Un îndrăzneț atac banditesc a fost adus la cunoștința autorităților locale.

Patru individi armați cu bâte și carabine, au pătruns în cursul nopței în casa preotului David Țaranu din satul Mesteacăn.

Preotul a fost trezit din somn și sub amenințările bandiților a fost silit să le dee tot ce avea mai prețios în casă. In afară de o mare sumă de bani, bandiții au luat prețioase odoare bisericești.

După săvârșirea furtului, bandiții au dispărut în pădurea din apropiere.

Jandarmii au format o poteră pentru urmărirea bandiților.

ȘTIRI DIN HUȘI

Huși.— *Congres agricol.*— S'a constituit zilele acestea un comitet de conducere local județean de agricultură, în vederea concursului și aportului ce acest județ va da pentru congresul internațional al agriculturei ce se va ține în Bucuresti.

Comitetul agricol incal s'a constituit sub președenția d-lui doctor Gh. Ionescu, președintele camerei agricole din Huși desemnându-se membrii în opt secțiuni pe specialități și anume: agricolă, viticolă, silvică zootechnică, industria casnică etc.

Programul de activitate se va hotărâ ulterior și după ce Comitetul local se va pune în legătură cu Comitetul Central de Agricultură din București str. C. A. Rosseti No. 35.

Comitet pentru Aviație.— Tot de curând s'a constituit aci un comitet județean al Aviației, compus din P. S. Episcopul Iacob Bârlădeanu președinte de onoare. D-nii Colonel Mircea Ioan, președinte activ, I. Andrian avocat și Mățoc directorul Băncii Naționale membri consilieri contabilul C. Mihai casier și Lt. Col. Negulescu secretar.

In comunele rurale din județ s'au constituit comitete comunale potrivit Statutului Asociației române pentru propaganda aviației și se fac pregătiri în vederea reușitei serbări a aviației de la 8 Aprilie a.c.

Incendiu — Din cauza unui coș defect, un incendiu s'a declarat la cafeneaua d-lui H. Bercovici din strada Ștefan cel Mare. Până la sosirea pompierilor, focul a fost stins cu concursul persoanelor aflate în apropiere. Tipografia „Baiadera“ ca și antrepenorul d. Haim Nusem Crotoru, au suferit pagube însemnate.

Leontin

BOTOȘANII PROTESTEAZĂ

în chestia optanților

Botoșani 28.—Consiliul comunal a ținut ședință aseară, pentru a protesta contra hotărîrii dela Geneva în chestia optanților.

In urma unei frumoase cuvântări a d-lui primar Cristea Ciomag, consiliul a votat o adresă de omagii către d. Titulescu și o telegramă către d. Duca.

Ateneul Popular din Bacău

Bacău. — Ziarul nostru a relatat la timp înființarea la Bacău a unui Ateneu Popular din inițiativa doamnei și d. D. Gheorghiu, C. Bobarnac, institutori, etc. cu scopul de a ține șezători cu caracter cultural pe la periferiile orașului. In ziua de 25 Martie crt. Ateneul Popular a ținut a doua șezătoare la școala primară No. 2 de fete la care au participat, pe lângă elevii diferitelor școli și părinții școlarilor.

A conferențiat cu desăvârșită însuflețire, d-na Gheorghiu-directoarea școalei și S. S. pr. Teodor Zotta, protolereul județului.

x Pe str. Anastasie Panu, a fost găsit un pachet cu 5 polițe în sumă de 65.000 lei.

x D. Ionescu din str. Banu 12, a reclamat că i-a dispărut din serviciu orfanul Teodor Pîncu, originar din Tresihești-Dorohoi. Orfanul a fost trimis după târgueli și a dispărut cu coș cu tot.

ÎNFORMAȚII

x *Pentru statuia lui Mihai Viteazul.* — Sîmbătă 31 a. c. va avea loc la Teatrul Național un festival organizat de *„Cultul Patriei“* pentru strîngere de fonduri necesare ridicărei unei statui Marelui Erou Național și primului întregitor al Neamului Romînesc, Principele Mihai Viteazul, la Turda.

Va avea loc un program adhoc în care d. General Găvănescu și d. Marin Ștefănescu, președintele asociației „Cultul Patriei“, vor vorbi în scopul urmărit.

Biletele s'au pus în vânzare la Comendurea Pieții.

Persoanele oficiale sunt rugate să asiste întrucît li s'au reținut bilete.

Eșenii sunt îndemnați să ia parte la această manifestare patriotică, care vrea să nemurească în bronz, figura eroului dela Turda.

x Locuitorul Lenenteanu Filimon din Sculeni a reclamat poliției că trei indivizi, dându-se drept agenți de siguranță au încercat să-l aresteze.

Poliția cercetează pe Dobreanu Toma, Valintu Ioan, din București și Boicu Ioan din Cahul, acuzați că ei s'au dat drept agenți de siguranță.

x Prefectura a confirmat alegerea primarului și a delegațiunei permanente de la com. Ulmi-Liteni.

Noul primar este d. C. Dumitrașcu; iar delegațiunea permanentă se compune din d-nii V. Bojică și Gh. Niculcea.

x *Furturi.*—Eri noapte, necunoscuți au pătruns în magazinul d-lui V. Cristea din Calea Galatei 1. Hoții au spart saltarul furând o mare sumă de bani, și umplând apoi un sac cu diferite mezeluri, brânzeturi, cutii de sardele, pachete cu tutun și sticle cu rachiu.

— Din bucătăria casei d-lui Gheorghiu din str. Palat, s'au furat haine.

— Prin forțarea ușei locuinței lui Andrei Stupariu din strada Șapte Oameni, s'au furat haine, și alte lucruri.

x **Șezătoare.**— Luni 2 April va avea loc la Teatrul Național o *Mare șezătoare Literară-Muzicală* dată în beneficiul „Asociației creștine a Femeilor Române“ și al „Societății Cantina școlară“ din Iași.

Vor da concursul d-nii *Mihail Sadoveanu, Mihail Codreanu* și *Demostene Botez* care vor ceti din operele lor. D-na *Elena O. Popovici* va recita. D-nele *Eug. Caracu* și *Livia Petrone* vor conduce frumoase *dansuri naționale.* D-na *Any Braeschi* și d. *Protopopescu* vor cânta un duet din *Traviata* de Verdi. D-nii *Radu Constantinescu, L. Acker, I. Ghiga* și *N. Teodorescu* vor executa un Quartet cu piano de Beethoven.

x In astă seară, la Teatrul Național, interesanta dramă „Andreia“ de d-na Paula Petrea, cu marea tragediană *d-na Agatha Bârsescu.*

x Societatea studențească „Avram Iancu“ de sub președenția d-lui Dan Luca, va organiza după vacanța de Paște, o serie de conferințe în comunele din județul Iași.

Conferințele vor avea un caracter național și vor fi desvoltate de către membrii societății.

x Cu ocazia expoziției pe care o va deschide caricaturistul „Rampei“ la Iași, d. *Jean Melle* în cursul lunei Aprilie, ieșenii vor aprecia o serie de caricaturi admirabil executate, din cari se distinge o fină și reușită poantă de ironie.

x In ziua de Marți 3 Aprile orele 10 a. m. se va ține licitație pentru vânzarea unui camion marca „Perlles“, întrebuințat.

Licitația se va ține la administrația depozitului regional Iași al Soc. Ocrotirea Orfanilor de Război, str. Codrescu Nr. 7 unde se poate vedea camionul.

Concurenții odată cu prezentarea ofertelor închise, vor depune și garanția legală 10 la sută din suma ce oferă pentru cumpărare.

x Un început de incendiu s'a declarat aseară la locuința d-lui Mendel Fișelman din str. Vasile Lupu, care a fost stins de locatari înainte de a lua proporții.

Fiind dus spre poliție, individul Gh. Cujbă din Comănești — Pălți, care voia să vândă un ceas provenit din furt, a încercat să mituiască pe sergent cu 40 lei, fără să reușească.

ULTIMA ORA

AGITAŢII EXTRAORDINARE IN CHESTIA CHIRIILOR

O DECLARAŢIE A PRINŢULUI REGENT NICOLAE

Bucureşti 28. — Pe culoarele Camerei a domnit eri o agitaţie extremă pe chestia legii chiriilor. Din cauza neînţelegerilor, comisia legislaţiei civile n'a ţinut nici eri şedinţă. A avut însă loc o consfătuire între d-nii Duca, dr. Lupu, Stelian Popescu, Kirculescu, Jean Th. Florescu, Ionel Dumitrescu, Musceleanu, Ignat şi alţi deputaţi.

D. Duca a stăruit să se ajungă la o înţelegere. Susţinătorii chiriaşilor au propus să se prelungească contractele cu o chirie anuală până la 50,000 lei. D. Stelian Popescu s'a împotrivrt şi a declarat că cel mult poate admite la prelungire contractele cu 1500 lei anual chiria în 1916.

La sfârşitul consfătuirii d. Stelian Popescu a declarat ziariştilor :

„Nu am consimţit la nici o modificare".

Un proect din iniţiativă parlamentară

Numeroşi deputaţi s'au întrunit în secţia IV a Camerei şi au ales o comisiune compusă din d-nii C. Petrescu Dâmboviţa, C. Ignat, Teodorescu-Braniştе, Ionel Dumitrescu, Musceleanu şi Mazilu cu însărcinarea de a alcătui un proect de chirii din iniţiativă parlamentară. Proectul prevede prelungirea contractelor cu un an, un spor de chirie de 50 la sută peste chiria din 1927 şi suspendarea sentinţelor de evacuare. Proectul va fi depus astăzi la Cameră.

Consiliu de miniştri

D. Duca s'a dus asearâ la d. Vintilă Brătianu, pe care l-a pus în curent cu situaţia. S'a hotărît convocarea pentru astăzi a consiliului de miniştri în care se va discuta din nou chestia chiriilor.

Sentimentele prinţului Nicolae

Aseară mii de chiriaşi s'au întrunit la Dacia. Cu acest prilej s'au împărţit manifeste împotriva d-lui Stelian Popescu şi a ziarului „Universul".

Printre oratori a fost şi d. Alfandari, reprezentantul funcţionarilor comerciali care a declarat că a fost primit în audienţă de A. S. R. Principele Nicolae. Prinţul i-a declarat:

— „Spuneţi chiriaşilor să fie liniştiţi. Ultimul cuvînt hotărâtor îl voiu avea eu.

*

D. Adrian Brudaru, deputat, a declarat că d. dr. Lupu a combătut proectul d-lui Stelian Popescu, dar n'a putut face altceva decât să lase ca parlamentul să hotărască. Şi parlamentul a alcătuit un proect din proprie iniţiativă, semnat de 80 deputaţi.

Enorm scandal

în parlamentul polon
5 deputaţi arestaţi

Berlin 28.—Din Varşovia se anunţă că ieri s'a deschis noul scim cu care prilej s'au produs scene extrem de tumultuoase.

Pilsudschi

Când a intrat mareşalu Pilsudschi, opoziţia a început să huiduească.

Poliţia a intrat în incintă şi a arestat trei deputaţi ucrainieni şi doi deputaţi comunişti. Ei au fost scoşi din Cameră, avînd mânile legate la spate.

In faţa acestui spectacol opoziţia a făcut un scandal enorm, socialiştii cântau Internaţionala; în timp ce partizanii lui Pilsudschi aplaudau, preşedintele a suspendat şedinţa.

Alegerile în Franţa

Paris 28.— S'a hotărât definitiv şi s'au făcut publicaţiile pentru alegerile generale: pe ziua de 22 April, primul scrutin şi 29 April, scrutinul de balotaj.

Ratificarea

convenţiei romîno-greceşti

Atena 28.— Parlamentul a ratificat ieri convenţia de arbitraj dintre Grecia şi Rominia. Cu acest prilej primul ministru d. Zaimis a făcut o expunere, arătînd importanţa convenţiei, expunere aprobată de şefii partidelor.

GHIAŢA S. A. R.

pentru fabricarea Gheţii artificiale şi utilizarea frigoriferelor Iaşi

Aducem la cunoştiinţă onor. Public, că Primăria Municipiului Iaşi a fixat preţul Gheţei loco fabrică la Lei 1.70 kilogramul.

Primim abonamente pentru furnizare de ghiaţă artificială la domiciliu (pentru tot anul) cu începere de la 1 Aprilie a. c. cu preţ de Lei 1.95 kilogramul.

Abonamentele se primesc la:

Biroul fâbricei la Abator, Iaşi, şi la

Agenţia noastră din strada Ştefan cel Mare No. 36.

Moara Moldova

Face cunoscut că a pus în vânzare la detai făină specială pentru cozonaci la:

Moară strada Canal No. 18 (Podul Roş) şi la Ghereta din **Piaţa Halei** vis-a-vis de farm. Beceanu şi în **Piaţa Nicolina**, vânzând:

Făină patiserie extra Lei 14 kgr.

„ cal. I-a „ 12.50 „

Afumători higienice

Fleurs du Paradis

Pentru îmbalsamat şi purificat aerul din camere

Laboratorul farmaciei Const. I. Werner Iaşi

Avionul „Bremen" pleacă astăzi peste Atlantic

Avionul german „Bremen" cu aviatorii Koehl şi Loose

Londra 28.-Avionul „Bremen" a făcut în condiţii foarte bune sborul de la Berlin până în Irlanda, străbătând 2450 kilometri cu o viteză maximă de 160 km. pe oră.

Eri nu s'a putut continua raidul peste Atlantic din cauza ceţei groase şi a vremei foarte rele.

Căpitanul Koehel a declarat ziarului „Evening Standard" că împreună cu Loose şi cu baronul Huenefeld pleacă astăzi neapărat spre America.

Se speră că astăzi timpul vă fi favorabil. Avionul se va îndrepta direct spre New-Fundland.

*

Berlin 28.—Institutul Meteorologic a fost înştiinţat că pe ocean domneşte vreme rea.

Soţia aviatorului Koehl a declarat că soţul ei i-a spus că pleacă numai până în Irlanda, şi numai dacă va fi vremea bună se va avânta peste ocean.

CONVOCARE

Către asociaţii Cooperativei de Credit Mărunt Iaşi

In vederea adunărei Generale care va avea loc în curând şi văzând modul cum au decurs trecutele Adunări Generale care au trecut peste voinţa Asociaţilor şi pentru neajunsurile care s'au creiat în ultimul timp, ne-am hotărât de a ne aduna la o consfătuire care va avea loc

Duminică 1 Aprilie 1928

ora 5 p. m.

în casele D-lui M. Posner str. Aron Vodă 24

Toţi asociaţii care se interesează de bunul mers al acestei Cooperative, sunt rugaţi de a lua parte pentru a ne consfătui asupra măsurilor care trebuesc luate în vederea Adunărei Generale.

Grupul de Iniţiativă

Pentru cărciumari

de la oraşe, dela ţară şi Angrosişti de vinuri.

Cu ocazia sărbătorilor am pus în vânzare rachiu din fructe, tescovină şi drojdie cu lei 1.30 gradul şi vinurile mele propril naturale de la vile miroslava şi Copou foasta Zamfirescu, cu analiza chimică, începând dela 15 lei litru şi dela 50 deca litre în sus. A se adresa D-lui B. Guttman strada General Berthelot 6 sau la vie.

Spectacole

Azi la Sidoli celebra dramă

Gösta Berling

de Selma Lagerlöf. care a obţinut integralul Premiu Nobel pentru aceasta scriere. Cei mai distinşi artişti danezi interpretează rolurile.

— **Dansul Morţei** (Le Dernier Grineace) ultimul şi cel mai puternic roman al romancierului en vogue *Maurice Dekobra* obţine în fiecare seară un succes eclatant, *Sala Elisabeta* este zilnic neîncăpătoare pentru imensul număr de spectatori. — Tenorul care acompaniază părţile de cor precum şi muzica minunat executată de maestrul Catulescu fac într'adevăr un spectacol de artă. — Suedezul Gösta Eckman şi De ferandy dela Comedia franceză domină ecranul.

Reţineţi bilete din vreme spre a evita aglomeraţia la casă.

Luni reapare idolul sexului frumos Francesca Bertini.

— *Revista Neagră* (Revue Nègre), 40 artişti — 24 dansatoare — Venerele negre, fetele de bronz, frumuseţile ecuatorului, excentricităţi, atracţii originale, Jazzbandul uriaş, cel mai mare succes al ambelor continente.

Sâmbătă 7 şi Duminică 8 April la Teatrul Sidoli. Pregătiţi-vă locuri, numărul biletelor remase descreşte zilnic.

— Fiţi atenţi şi nu uitaţi că Vineri 6 April celebrităţile Comediei Franceze Gabrielle Robinne şi René Alexandre dau o reprezentaţie—absolut una singură la Teatrul Sidoli. Se va juca „La Parisienne" comedia-dramatică en-vogue de Henry Becque. Ei sunt secondaţi de o trupă excelentă cu cele mai distinse elemente teatrale pariziene

Nu numai piesa cu enormul ei succes mondial, interpretarea superioară a unui mănunchi superb de artişti dela Comedia Franceză—cel mai distins teatru din lume—va oferi cel mai strălucit spectacol, dar şi eleganţa şi modernismul saloanelor parizienne, toaletele feminine în ultimele lor creaţii ale celor mai vestite case din Capitala lumei, vor desfăta privirile sexului frumos.

Dr. H. Wechsler

Boli interne, Genito-urinare

Sifilis

DIATERMIE

pentru boli urinare, boli de femei, reumatism, nevralgii, migrenă, gută, diabet, boli de stomach etc

Consult: 8-11 a. m. 2-8 p. m.

IAŞI, str. Armeană 4

DENTISTUL

Fr. Grünberg

cu Institutul dentar, în

Strada Cuza Vodă No. 1

(vis-a-vis de Farmacia Jelea Halta Sărărie)

Execută toate lucrările de chirurgie şi proteză dentară după ultimele cerinţi ale ştiinţei.

Preţuri modeste

Consult. 9—1 şi 2 jum.—7

Intrevedere Maniu-Iorga

Bucureşti 28.— Probabil că astăzi va avea loc o întrevedere a d-lui Maniu cu d. N. Iorga, care se înapoiază astăzi în Capitală. A fost chemat şi d. Mihalache, dela Topoloveni.

Conducerea partidului naţional ţărănesc desminte ştirile publicate de ziare despre ultimele şedinţe ale comitetului.

Catastrofale inundaţii

în Italia

Roma 28.—Din cauza ploilor şi a topirii repezi a zăpezilor s'au produs inundaţii catastrofale. In regiunea Veneţia asemenea nenorocire nu s'a mai petrecut de la 1907 încoace. Pagubele sunt foarte mari. Din Veneţia au plecat trupe de ajutor.

Afacerea Găetan

Bucureşti 28. — Tribunalul secţia I a cercetat din nou eri mandatul de arestare emis împotriva lui Găetan.

Găetan a arătat că n'are nici un avocat să-l apere şi că n'are nici o declaraţie de făcut mai mult decît a declarat la instrucţie. După o scurtă deliberare, tribunalul i-a reconfirmat mandatul.

Dezastrul sismic

din Mexic

New-York 28 — Din Mexic se anunţă că ultimul cutremur de pământ a distrus oraşele Clumes, Oaxaca, Csotant şi Hidalgo. Numărul morţilor este foarte mare.

GROAZNIC CUTREMUR în ITALIA

Mari prăbuşiri şi numeroase victime omeneşti

Milano 28.— Dupăo utremurul uşor care s'a nesimţit în provincia Friul, eri dimineaţă la ora 9.35 s'a produs al doilea cutremur foarte violent. Efectul a fost simţit mai ales la Triest, Veneţia şi Torino. Populaţia a fost cuprinsă de panică şi a eşit în stradă sau a fugit la cîmp.

La Dolmezo cutremurul a ţinut 20 de secunde. Majoritatea populaţiei s'a refugiat la timp. Se anunţă până acum 12 morţi şi 40 grav răniţi.

La Calozo şi Carnigo numărul victimelor încă n'a putut fi stabilit.

La Cameda cazarma s'a prăbuşit până în temelii fără ca soldaţii să aibă timpul a se refugia.

La Carbisso s'au prăbuşit numeroase case şi sunt victime omeneşti.

*

Expediţii de salvare au plecat în toate localităţile sinistrate. Din Udine au pornit două trenuri cu armată, medici şi material sanitar. Nici una din expediţii însă nu s'a întors, aşa că nu se poate cunoaşte întinderea nenorocirii.

In diferite localităţi se aşteaptă repetarea cutremurului, aşa că populaţia înspăimîntată stă sub cerul liber.

In Austria

Viena 28. — Eri dimineaţă la ora 9.35 un uşor cutremur s'a resimţit la Gratz, la Klagenfurt şi în alte localităţi din Karintia.

In Cehoslovacia

Praga 28. — Institutul sismografic a înregistrat un cutremur de pământ eri dimineaţă la ora 9.35, al cărui centru era la 50 klm. depărtare. Cutremurul s'a resimţit şi la Praga.

Preotul Nistor dela Tg. Mureş

în stare gravă

Cluj 28—Ieri a fost adus aici în stare gravă preotul Grigore Nistor, victima jandarmilor cu prilejul cunoscutei procesiuni religioase dela Tg. Mureş.

Inundaţii în Macedonia

Sofia 28. — Din cauza topirii zăpezilor mari inundaţii s'au produs în Macedonia. Cîteva sate au fost distruse.

Spargere

la Poşta din Ştefăneşti

Botoşani 28. — Astă noapte indivizii necunoscuţi au spart un geam şi s'au introdus în localul poştei din târgul Ştefăneşt, de unde au furat mărci postale şi fabricate de ale Regiei în mare valoare.

Jandarmii au luat întinse măsuri pentru descoperirea jefuitorilor. Se bănueşte complicitatea unui factor poştal.

ORA 2

MUSSOLINI CERE MODIFICAREA TRATATELOR

în favoarea Ungariei

Londra 28. - D. Mussolini a acordat un interview ziarului „Daily-Mail".

Vorbind despre Italia, d. Mussolini a declarat că prietenia italo—ungară este sinceră.

Nu-i posibil ca o naţiune cum este cea maghiară să fie ţinută în depresiunea morală de astăzi. Tratatele trebuesc pastrate; dar pot şi trebue făcute unele modificări, atunci cînd interesul păcii o cere.

D. Iorga critică pe Titulescu

şi critică pe naţional-ţărănişti dezaprobând congresul din Alba-Iulia

Bucureşti 28.-D. Iorga a sosit în Capitală astăzi dimineaţă, fiind primit în gară de prietinii politici şi personali.

Intrebat de ziarişti, d. Iorga a criticat aspru pe d. Titulescu, spunând că la Geneva a făcut boroboaţe, iar acuma face pe bolnavul.

D. Iorga s'a întrebat dacă România n'are alţi oameni mai de ispravă pe care să i trimeată în străinătate.

*

D. Iorga a criticat aspru şi pe naţional-ţărănişti, acuzându-i că prin tactica lor agită în mod primejdios ţara.

Deasemenea şeful naţionalist s'a pronunţat în contra ţinerii congresului de la Alba-Iulia.

*

Consiliul de miniştrii care trebuia să se ocupe astăzi de legea chiriilor, s'a amânat pentru mâne.

ȘTIRI DIN ȚARĂ ȘI STRĂINĂTATE

ASPECTE

„Stele sub nori"

(Continuare din pag. I-a)

Apoi, am descoperit accente umanitare în ciclurile „Dansul Morții" și „Cântecele întemnițatului" și m'am emoționat a ături de Terziman, pe marginea suferinții noastre a tuturora: dorul libertății:

„In noaptea sură, fără stele,
„In trista și ploioasa noapte,
„Pe-un dâmb pierdut, stăm fără șoapte
„De veghe, două sentinele...

„Stăm sprijiniți de arme, și
„Cu ochii duși în depărtări,
„Scrutăm întinsul mutei zări,
„Prin pînza nopții cenușii...

„Și'n ploaia ce se cerne'n stropi
„Veghem, sub cerul greu de tuci,
„Ca două 'ncremenite cruci
„Pe propriile noastre gropi"...

Dragul meu, nu-ți închipui ce bine e că s'au născut poeții. Acești cîntăreți încununați cu spini, sufăr pentru noi cei cari nu putem da glas durerii noastre și găsind-o exprimată în scrierile lor, ne mingîie și ne liniștesc.

Și tu desigur ești trist câteodată și ai nevoe de mângâlere. Iți dau un sfat: citește volumul lui Terziman; și dacă vei găsi, tu fiind mai aplecat spre critică decât mine, câteva greșeli, câteva naivități inerente unui prim volum al unui scriitor, nu te vei putea sustrage atmosferei generale dintr'însul, care este de pură poezie...

Dragul meu, am văzut eri la pieptul unei femei câteva fire de viorele și m'am uitat îndelung la dânsa; credea desigur că îi fac curte. Ea nu știa că, purtând viorelele, era un pretext ca să salut primăvara printr'însa, cu atât mai mult cu cât era tânără și frumoasă. Primăvara nu poți face curte unei femei, pentru simplul motiv că le iubești pe toate.

G. SPINA

„OPINIA"

literară și artistică

(Continuarea din pag. I-a)

gătește ediția definitivă a volumului VI de „Critice".

— „Intoarcere" este titlul ultimului volum de versuri al poetului Ion Pillat.

— D. Em. Bucuță lucrează la un volum de nuvele cu subiecte dobrogene.

— A apărut „Călugări și ispite", scene din viața mînăstirilor, de călugărul Damian Stănoiu.

Logică

In timpul războiului. Trei clerici militari: un catolic, un protestant și un evreu, aveau reputația vinovată că-și petrec timpul jucînd cărți. Generalul trimite un ofițer inspector.

— „Este adevărat"—întreabă ofițerul pe preot—că jucați cărți?"

—„Nu".

—„Dar d-ta d-nule pastor?"

—„Nu".

—„Domnule rabin, dar d-ta joci cărți?"

—„Cum vreți, domnule căpitan, să joc singur?".

Diferite știri

— Un grup de financiari străini a făcut ministerului artelor o propunere avantajoasă pentru construirea unui „Palat al Operei Romîne".

— O recentă statistică engleză a stabilit că preferințile pentru filme au următoarea ordine: drame moderne, comedii, aventuri, melodrame, istorie, război și modă.

— D. prof. Mihai Ralea a ținut la București o conferință despre filosoful William James" obținînd un strălucit succes.

D-NA GROZĂVESCU EVACUATĂ

din casa crimei

Din Viena se anunță că d-na Nely Grozăvescu, asasina soțului ei tenorul Traian Grozăvescu, a fost obligată să părăsească imobilul unde a săvârșit crima. Această hotărâre a fost obținută pe cale judecătorească de către locatarii imobilului lui Grozăvescu, care refuzaseră să locuiască subt acelaș acoperiș cu o criminală.

Pentru sănătatea Iașului

Discuțiile din Consiliul de higienă

Ieri după amiază s'a întrunit Consiliul de Higienă al orașului sub președința d-lui primar Osvald Racoviță.

Epidemia de scarlatină

D. dr. C. Tănăsescu, medicul șef al orașului, a făcut o expunere asupra situației sanitare, arătând că în cursul lunei Martie, epidemia de scarlatină e în creștere, din cauză că sunt contaminate câteva comune din preajma Iașului.

In luna Martie s'au declarat 51 cazuri; dintre care 30 bolnavi sunt numai elevi, 13 dela nouă școli secundare și 17 de la 10 școli primare.

Apa impură

Apoi medicul șef a arătat că deși n'avem decât un singur caz de febră tifoidă, ultimile buletine de analiză chimică indică apariția nitraților celace este un simptom de înpurificarea a apei.

In urma celor arătate de medicul șef, consiliul a decis a se lua probe de apă dela rezervorul central.

Insuficiența spitalului de izolare

A luat apoi cuvântul d. prof. dr. Ciucă, care a ridicat din nou chestiunea insuficienței spitalului central de izolare, arătând că și de astă dată nu mai sunt locuri în spital. Bolnavii sunt nevoiți să stea câte doi într'o cameră, cu toate că sunt suferinzi de boli deosebite. Cu toate intervențiile făcute de d. prof. dr. Ciucă, la Ministerul Sănătății, și cu toate promisiunile parlamentarilor, nu s'a putut până acum realiza mărirea spitalului.

In fața acestei situații, d. dr. Ciucă s'a întrebat dacă nu ar fi cazul a se aviza la alte mijloace, spre exemplu: la o cooperare a publicului, în care scop să se adreseze un apel către ieșenii.

Primarul promite

A răspuns d. Osvald Racoviță, declarând că de îndată ce primăria va intra în posesia sumelor ce are de primit dela diferite Ministere, va contribui cu o cotă mai mare pentru mărirea spitalului.

Primarul a făcut rezerve asupra apelului către public, arătând că Iașul e sărac și dând ca exemplu sforțările ce le fac evreii pentru întreținerea spitalului israelit, punând și o taxă specială pe azimă în acest scop.

Apel la parlamentari

Intre timp se va cere parlamentarilor ieșeni să intervină din toate puterile pentru a obține sumele necesare măririi spitalului de izolare. In cele din urmă, dacă toate intervențiile nu vor avea rezultat se va face și un apel către public.

*

Au mai vorbit în aceiași chestie d-nii d-ri Alexandrescu și Cădere, după care s'au aprobat diferite autorizații, printre care și acea de funcționare a fabricei „Ghiața".

L. Pl.

Către studențimea ieșană

Mercuri 28 Martie ora 7 jum. seara în sufrageria căminului central se vor discuta statutele asociației culturale „Moldova întregită" al cărei scop este de a organiza conferințe de popularizarea științei în toate comunele din Moldova mare.

Membri ai acestei asociații pot fi studenții de la toate universitățile și mai ales dela Universitatea ieșană, către care fac apel, rugându-i să nu lipsească nici unul dela această mare manifestație culturală studențiască.

Doctorand Hutanu

UN SOLDAT INECAT IN PRUT

Eri după amiază a fost pescuit în Prut, pe teritorul com. Bivolari-Iași, un cadavru.

In urma cercetărilor făcute de autorități, s'a stabilit că cel înecat este soldatul Nec. Marciuc din comp. 8 pontonieri.

El a dispărut din ziua de 28 Noembrie 1927, când a fost trimis după o căldare de apă.

S'a stabilit că soldatul s'a înecat din nebăgare de seamă.

Ziua de aviație în județ

Comitetul județean al soc. pentru propaganda aviatică, a hotărât ca ziua de 8 Aprilie să fie sărbătorită în județul nostru după același program ca și în oraș.

In vederea acestor serbări se vor alcătui în toate comunele comitete compuse din primar, învățător, pretor precum și cîteva persoane particulare.

Se vor organiza pentru ziua de 8 Aprilie servicii religioase, șezători și se vor vinde insigne.

x **Doctorul Brener** *specialist mamoș*, boli de femei, consultă de la 2 până la 6 p. m.

SEMINARUL DE SLAVISTICA

Despre opera filosofică a lui Tolstoi

(Continuare din pag. I-a)

cu scop moral, pe care a înfăptuit-o și el. Artistul trebue să aibă în totdeauna în vedere că este un mijloc de perfecționare a oamenilor.

Despre știință, Tolstoi spune că e rău concepută, căci savanții studiază știința separată, ca și cum viața n'ar forma un tot. Singură filosofia este mai completă, și nici ea nu-și va atinge scopul suprem, dacă nu se va ocupa de morală...

Toate concepțiile lui Tolstoi se pot rezuma în cuvinte *„Muncă, dragoste și solidaritate"*.

In timpul când a început a se face cunoscut Tolstoi, în Rusia era o amestecătură a barbarismului oriental și a rafinamentului împrumutat din occident în mijlocul cărora fiecare suferea și dorea o schimbare. Și atunci se înțelege că vocea apostolului din Iasnaia Poliana luminează mințile și indică mijlocul salvării. Căci concepțiile lui Tolstoi au avut realmente mari influențe. Un savant francez susține că doctrina lui Tolstoi constitue cea dintâiu cauză a revoluției Rușești. Bine înțeles că el n'a făcut nimic intenționat, el fiind contra revoltei.

Tolstoi a creiat și un curent religios-moral și care a avut mulți adepți.

Până la adânci bătrânețe evoluția religioasă a lui Tolstoi nu se isprăvise. De altfel putem zice că nu a crezut nici odată, căci toată viața a fost chinuit de îndoeli și contradicții. Când Sf. Sinod i-a cerut un răspuns exact despre ce crede, el a răspuns: *„Cred în D-zeu care este pentru mine dragostea"*.

Tolstoi este gloria neamului său, nimeni n'a redat mai bine ca el sufletul mistic al poporului rus, cu nevoia de desființare a individualismului, dorințele suferințele și contradicțiile pop. rus. Gloria lui Tolstoi constă în aceia că și-a pus teoriile lui în practică, luptând până în ultima clipă la renovația omenirei.

Trebue un suflet superior, voință tare și mai ales curaj pentru a lupta fără întrerupere la ameliorarea vieții, având totdeauna convingerea că renovația lumei este posibilă prin muncă, dragoste și sacrificiu.

*

In urma acestei conferințe a domnișoarei Cristea, s'au făcut interesante discuții critice între dânsa și ceilalți studenți și studente, cu privire la fondul și forma conferinței. La discuție au luat parte mai cu seamă: domnișoarele Macriade, studentă în anul al doilea; Beldie, studentă în anul întâi; Emil Gane, student în anul al doilea, și căpitan Cristea, student în anul al doilea.

LUCRĂRILE PARLAMENTULUI

27 Mart

CAMERA

Ședința de după amiază

D. *Florea* arată că în unele județe de frontieră se face propagandă iredentistă în favoarea Ungariei.

D. Filler maghiar, spune că studenții unguri din Ardeal sunt nevoiți să se ducă la Universitățile străine, pentrucă terminând bacalaureatul nu sunt lăsați să-și continue mai departe studiile în țară.

Se discută proectul de reorganizarea pășunatului.

D. *Mitiță Constantinescu* (lib.) cercetează pe larg proectul, arătând că el încurajează creșterea vitelor.

Mai vorbesc d-nii *Fritz Connert, Maltezeanu* și *Alimăniștean*u, raportorul proectului.

*

Ședința de noapte

Continuă discuția la legea pășunelor. Vorbește d. *Cipăianu*, apoi proectul este luat în considerare și votat pe articole. Votul în total se va da astăzi.

Se votează proectul pentru extinderea legii burselor în toată țara.

*

SENATUL

Ședința de după amiază

Se continuă discuția legii cultelor.

Mitropolitul Nicolae al Ardealului cere bunăvoința guvernului ca să se poată organiza cât mai bine instituțiile de formațiune și întreținere a clerului.

Cultura va face ca preotul să înțeleagă mai bine mentalitatea de astăzi, nevoile societății și să-și perfecționeze metodele de păstorire. Vorbește apoi despre libertatea de conștiință și egala îndreptățire a confesiunilor.

Apoi ia cuvântul I. P. S. S. *Mitropolitul Pimen* al Moldovei.

Sedința de noapte.

Se validează alegerea de senator liberal a lui Cornel Corneanu la Lugoj.

Se votează proectul pentru modificarea art. 6 din legea contabilității publice.

Se ia în discuție proectul pentru extinderea în Basarabia a unor legiuiri din vechiul regat. Vorbesc d-nii gen. *Schina, Stelian Popescu* și *Inculeț* Proectul este luat în considerare.

INFORMAȚII

x Din Zürich se anunță că între d-nii Titulescu și Litvinov ar fi avut loc tratative la Geneva.

x Ziarul „Dreptatea", oficiosul național-țărănist, dezminte deasemenea știrea despre o pretinsă întrevedere între d-nii Vintilă Brătianu și Iuliu Maniu.

Piața Valutară

Leul la Paris a cotat ieri 15,80; la Zurich 3.23.

Devizele în Capitală au notat: Francul francez 6,35; belga belgiană 22,50; francul elvețian 31,10; lira engleză 787; dolarul 161; lira italiană 8.56 coroana cehă 4.79; Rentenmark 38,70

x *Spioni sovietici.*— Eri după amează au fost aduși arestați doi spioni sovietici, Gh. Dragaciuc și Alex. Cușnir originar din Broșovița-Hotin. Ei au fost surprinși la Tighina pe când se înapoiau din Rusia.

Cercetați, ei au mărturisit că aveau însărcinarea să conducă peste Nistru pe spionii sovietici.

x **Examenele particulare.** — Ministerul instrucțiunii a luat dispoziția ca cererile de înscriere a elevilor la examenele particulare, precum și cererile de transferarea acestor elevi, să se mai primească până cel mai târziu la 5 April crt. Cererile sosite după acest termen vor fi respinse.

x Tribunalul Secția I-a, judecând eri procesul de abuz de putere intentat de d. prof. Cișman, d-lui Col. Bălănescu, prefectul poliției Iași, comisarului Dimitriu și sub comisarului Vasiliu— după interogatoriile luate inculpaților, a admis citarea de noi martori ai acuzării.

x Pe ziua de 1 April crt. se numesc inspectori generali de armată d-nii gen. Paul Angelescu, ministru de război și gen. Vasile Rudeanu, inspector general al aeronauticei.

x Ministerul instrucțiunii a amânat punerea în retragere pentru limită de vârstă a d-lui I. G. Tufescu, profesor la școala normală „V. Lupu" din Iași, până la 1 Septembrie 1928, în loc de 1 April a. c.

x In legătură cu afacerea stupefiantelor, Parchetul a dispus citarea pentru lămuriri a d-nei Jeana Banville, din serviciul casei Pavli.

x Avocații arestați în Capitală pentru falsificări de dolari sunt d-nii Ion Dobre și Mișu Gabrielescu, fost magistrat.

x *Scăpat de la moarte.*— Am relatat încercarea de sinucidere din str. Zlataust, a tânărului Alexandrescu, contabil de la Soc. Orfanilor din război.

In stare disperată, tânărul fusese transportat la spitalul israelit unde a fost supus unei intervenții chirurgicale de către d. general dr. Sava-Goiu.

S'a stabilit că glontele ea intrat prin temporalul stâng a străbătut ochiul și s'a oprit în osul nasal. Creerul n'a fost atins.

După o a doua migăloasă operație, făcută de d. general medic Sava-Goiu, sinucigașul a scapat cu viață.

Eri tânărul a părăsit spitalul, complect vindecat.

x Comerciantul I. Zelingher din Str. Cost. Negri 61 a fost declarat eri în stare de faliment de Tribunalul Iași secția III.

x Membrii filialei Societății pentru profilaxia tuberculose sunt convocați în adunarea generală Joi 29 a. c. ora 5 p. m. la sediul filialei Toma Cozma No. 5.

In caz că nu va fi față numărul de membrii cerut de statute, adunarea generală se va ține Joia următoare 5 April în același local și la aceiași oră.

x Duminică 1 Aprilie a.c. ora 5 p.m. va avea loc în aula Universității conferința d-lui *D. Gusti*, profesor la Universitatea din București, despre *Romantismul politic*, a VIII-a din ciclul „Romantism" organizat de *Societatea de Filosofie și Științi sociale*.

x M. S. Regina Maria și A. S. R. Principesa Ileana au sosit la Constantinopole, unde au vizitat orașul câteva ore. Apoi și-au continuat drumul spre insula Cipru.

x *Licitație.* — In ziua de 8 Aprilie 1928 ora 12 dimineață, Inspectoratul Regional școlar din Iași va ține licitație publică cu termen scurt și cu oferte, închise, pentru procurarea a 250 vagoane lemne de foc, necesare școlilor secundare din Iași, pentru iarna 1928—1929.

Condițiile și caetul de sarcini se pot vedea în orice zi de lucru la Inspectoratul școlar Iași strada Muzelor No. 18 între orele 10—13 și la Ministerul Instrucțiunii din București strada Spiru Haret No. 6.

Garanția va fi de 10 la sută asupra valorei ofertei în numerar sau efecte garantate de stat. Supra oferte nu se primesc.

x *Congresul general al podgorenilor* va avea loc la 22 Aprilie în Capitală.

D. Ion C. Teodorescu, delegatul viticultorilor, pleacă astăzi spre a face un turneu în toate regiunile viticole. La 1 April va avea loc o întrunire la Panciu, la 8 April la Odobești iar de Paști la Drăgășani.

In acelaș timp s'a început o acțiune cetățenească pentru a se obține ca spirtul să nu se mai facă din porumb, fiindcă țaranii n'au cu ce se hrăni.

x D. sub prefect Kesian a obținut un concediu medical de 10 zile.

In timpul concediului d-sa va fi suplinit de către d. Mihai Alexandrescu, șeful serviciului administrației generale din prefectură.

x Serbarea care se dă în sala Sidoli, Duminică 1 Aprilie, în folosul Soc. „Cantina Școlară" din Iași, se va începe fix la oara 9 jum. dimineață, cu un program foarte ales și variat, executat de elevele școlilor primare de fete din oraș.

x D. Colonel Papazoglu, delegat de ministerul de război a sosit aseară în localitate spre a face o inspecție la grupul I Aviație.

x Consiliul de disciplină al Direcției P. T. T. cercetând cazul oficianților Tănăsescu și M. Teodorescu, acuzați că au savârșit falșuri la primirea coletelor, i-a suspendat pe primul pe trei luni și al doilea pe o lună din serviciu.

x *Congres internațional agricol.*— In vederea congresului internațional de agricultură care va avea loc în Mai 1929 la București, comitetul de organizare a cerut prefecturei jud. nostru, o colecțiune de fotografii reprezentând vederi din orașul și județul Iași.

Aceste fotografii vor ilustra monografiile, călăuzele și prospectele, cari vor fi publicate în ajunul congresului.

Azi la Sidoli celebra dramă

Gösta Berling

de Selma Lagerlöf, care a obținut integralul Premiu Nobel pentru această scriere. Cei mai distinși artiști dau zi interpretează rolurile.

Sala Conservatorului

Sâmbătă 31 Martie ora 9 seara
Duminică 1 Aprilie ora 11 a. m.

Două Concerte

virtuosul pianist

Karl Szreter

care a repurtat de curând mari succese la București, acompaniat fiind de orchestra Filarmonică.

Biletele la Agenția Brașcu.

Gospodinelor!

nu aruncați obiectele casnice, de metal, ruginite, căci se *nichelează, alămește și curăță* refăcându-le ca noi

la **Fabrica Lampa**
str. Sf. Andrei 30

RAME

Asortiment complect de rame străjne.

Incadrări de tablouri.

Execuție perfectă. Prețuri de fabrică, la

ATELIERUL DE MOBILE
MIHAI HUȘTIUC
str. Banu 8 (curtea Conservatorului)

Teren (Loc Viran)

400-560 m. p. *sau clădire 6 8 camere* mari, se caută spre imediată cumpărare. Preferabil, cu fațadă spre una din străzile principale din centrul orașului. — Oferte scrise, cu indicația prețului, a se adresa la ziar sub Ing. U.

DOCTOR
N. L. Birnberg
Specializat la Paris
Boli interne, boli de femei Naștere.
Tratamentul bolilor de Inimă, plămâni
Curenți de Inaltă Frecvență
IAȘI—STR. CUZA VODA No. 1
(vis-a-vis de Farmacia Jelea)
Consult. 10-12 a. m. și 3-7 p.m
Pentru saraci zilnic gratuit

DOCTOR
Sebastian Pineles
medic de spital
Specializat la Paris și Viena
în boli de copii și sugaci
RAZE ULTRAVIOLETE
Consult. 2—4 p. m.
str. Gh. Mârzescu 16, etaj
(Casele foste Kessim)

AVIZ

La Camera de Agricultură str. Lăpușneanu No. 35 se găsește sămânță de lucernă calitate superioară și fără cuscută.

ANUL XXIV No. 6260 — 3 LEI EXEMPLARUL — VIMERI 30 MARTIE 1928

ABONAMENTE
Lei 1000 ... pe un an
„ 500 ... „ 6 luni
„ 300 ... „ 3 luni

OPINIA

ZIAR POLITIC COTIDIAN

ANUNCIURI se primesc la toate Agenţiile de Publicitate şi la Administraţia ziarului Iaşi—Str. Gh. Mârzescu 17

SĂ AJUTĂM
PE SĂTEAN

Acum, în preajma muncii agricole, ţaranul are nevoe de credite, spre a-şi salva în primul rând boişorii, ca să nu-i rămână pământul nearat.

Vreţi cu toţi grâu, popuşoi ? Puneţi umărul şi daţi-i acum plugarului ajutor, pentru ca el să poată umplea iarăşi hambarele vestite ale ţărei noastre. Conducătorii sunt întâi datori să audă doleanţele ţărăneşti şi să le mulţumească. Dar cum ? A da acum săteanului porumb, orz, ovăz, după preţul fixat de cei ce l-au îmagazinat, găsesc că e o crimă ; întrucât ridicatul preţ de azi, faţă de ridicolul preţ dat când produsul a fost luat dela sătean, constitue o specula nemaiauzită, un jaf ziua mare în această ţară bine-cuvântată de Cel de Sus.

A se cumpăra porumbul cu 2.80 şi a-l vinde după 6 luni cu 6.80 este o operaţie care face din sătean, un etern datornic, un lihnit cetăţean. Ori câtă bogăţie se va aşterne pe plaiurile ţăranilor, să se ştie că *nu e a lor*, ci a samsarilor care speculează nevoia plugarului în chipul cel mai sălbatec.

Trebue o grabnică rânduială. Nu vrem un ţăran veşnic dator. Autorităţile să ia urgente măsuri, fixând un preţ convenabil şi pentru sătean şi pentru depozitar. Căci a plăti aproape 8 lei kgr. de ovăs, care acum 4 zile era 5.50 kgr. şi apoi la toamnă a-l cumpăra plugarului numai cu 3.5o,.. este o catastrofă pentru sătean.

Pentru salvarea lui, ridic glasul şi strig : lăsaţi domnilor grija altor treburi ce pot suferi întârziere, şi ajutaţi săteanul în condiţiuni echitabile, adică aşa fel ca măcar vara asta să scape din nevoea în care se găseşte, iar la anul viitor să-şi poată pune un par la gospodăria lui.

După cum la articole de primă necesitate se pun preţuri oficiale, tot aşa să se puie acum preţuri omeneşti la primul articol necesar ţăranului—porumbul—de care are imediata nevoe până la recolta nouă. Să i se deschidă şi un credit larg, cu procente omeneşti, pentru ca să nu rămâie ţarina lui nearată, —căci altfel vom suferi cu toţii de sărăcia lui.

Un sătean debitor la bănci cu camătă neomenească, un sătean cu ţarina nearată, fără boi ; un sătean nemulţumit,.. constitue o primejdie naţională.

PREOT NEGOIŢĂ
Erbiceni-Iaşi

Soldatul Florea Gheorghe
la plimbare cu prinţul Nicolae

Sâmbătă după amiază, prinţul regent Nicolae se plimba cu automobilul pe şoseaua Bucureşti — Ploeşti. Prinţul era singur şi purta haine civile.

Deodată un soldat din marginea şoselei, face prinţului semn să oprească. Soldatul se apropie de maşină şi zice :

—„Ia-mă domnule şi pe mine

Prinţul Nicolae

să mă duci până la Romăneşti, lângă Ploeşti".

Şi s'a suit Gheorghe în automobil, lângă „domnul" de la volan.

Au vorbit oamenii de una, de alta. A povestit Gheorghe lucruri de la cazarmă, până au ajuns la Romăneşti. Soldatul s'a dat jos, a mulţumit „şoferului" şi i-a oferit 20 lei bacşiş ! „Şoferul" a refuzat zâmbind :

— „Mergi cu bine soldat. Eu sunt Principele Nicolae al Romăniei".

Şi automobilul princiar a pornit mai departe, lăsând pe Florea Gheorghe înmărmurit în mijlocul drumului.

Absolut autentic.

NOUA ATITUDINE A D-LUI IORGA
ALTĂ ÎNCURCĂTURĂ ÎN VIAŢA POLITICĂ

Când a plecat în străinătate, d. Iorga lăsase vorbă partizanilor să sprijine acţiunea de opoziţie contra regimului liberal. Indată ce s'a înapoiat în ţară, d. Iorga a dezavuat categoric campania întreprinsă de partidul naţional-ţărănesc.

D. Iorga nu admite provocarea de agitaţii în ţară şi dezaprobă congresul de la Alba-Iulia.

*

La plecare, apostolul de la Văleni era „profesorul Iorga". Acuma la întoarcere e „d. Iorga deputat de Ismail".

Bănuim că deputatul de Ismail vrea să vie la Cameră şi să se bucure de avantagiile mandatului. De aceia, e obligator să dezaprobi retragerea naţional-ţărăniştilor din parlament, odată cu întreaga acţiune de opoziţie.

Acum câteva luni, însuşi d. Iorga sfătuia pe naţional-ţărăniştî să părăsească „parlamentul fraudei". Dar pe atunci d. Iorga nu era deputat....

Curios este şi faptul că într'un număr foarte recent oficiosul guvernamental „Viitorul" prevăzuse noua atitudine a d-lui Iorga !

*

In definitiv, sântem deprinşi cu contradicţiile şi dezorientările apostolului de la Văleni, care ţine morţiş să joace şi un rol politic.

Nu înţelegem însă în ce situaţie se află fruntaşii partidului iorghist, care s'au asociat efectiv la campania partidului naţional-ţărănesc. Ei au participat la toate întrunirile, au combătut violent pe liberali şi averescani, şi au secondat fără rezerve steagul d-lor Maniu şi Mihalache.

Acum când d. Iorga îşi dezavuiază categoric partizanii, ce vor face aceştia ?

X.

ASPECTE

Amnistia pentru Basarabia

Din manifestul studenţilor basarabeni publicat zilele trecute, se vădea nemulţumirea pentru unul din modurile cu cari guvernul vrea să serbătorească aniversarea unirii Basarabiei : satisfacerea dorinţelor de îmbogăţire a câtorva privilegiaţi.

Şi desigur că, pe lângă împroprietărirea foştilor membri ai Sfatului Ţării, vor mai fi — în stare de proect — şi alte avantagii cari se vor acorda cu prilejul serbărilor favoriţilor regimului.

Vor curge desigur decoraţiile ca o ploae şi se vor înfinge pe piepturile atâtor nemeritoşi, se vor împărţi recompense naţionale, se vor inaugura străzi cu nume de politicieni pentru măgulirea vanităţilor, se vor pronunţa interminabile discursuri în cari vor fi glorificaţi toţi traficanţii intereselor basarabene, toţi violatorii urnelor, toată clientela cluburilor.

Dar pentru poporul basarabean ? Din felul cum se pregătesc serbările, se pare că poporul va fi admis să privească părăzile din dosul cordoanelor de jandarmi şi—ca la toate părăzile — va fi bruscat, injurat, maltratat.

Trebue ceva mai mult. Basarabia, după zece ani de suferinţe are dreptul să reclame un tratament omenesc şi conducătorii regăteni nu pot să i-l refuze. Măcar de acum înainte să înceapă o eră de pace pentru nefericita provincie de peste Prut.

Şi este o măsură pe care o aşteaptă mai cu seamă, înainte de altele, Basarabia : amnistia. Nici o parte a ţării n'a fost mai mult terorizată, nimeni dintre cetăţeni mai mult decât basarabenii n'au fost supuşi timp de zece la un regim de excepţie oribil, cu jandarmi răi, cu agenţi de siguranţă feroci, cu instanţe militare pătimaşe.

Ocnele şi închisorile închid între zidurile lor sute de victime ale acestui regim de excepţie basarabean; eroii nefericiţi ai comploturilor, ai rebeliunilor şi atentatelor înscenate, ţărani, muncitori şi intelectuali, îşi rod tinereţea în lanţuri meditând cu amărăciune asupra binefacerilor unirii ţării lor cu patria-mumă. Părinţi, fraţi, copii, soţii, plîng dealungul satelor basarabene pe acei răpiţi din mijlocul lor cu brutalitate şi aruncaţi în închisori să ispăşească vini imaginare.

Amnistia acordată condamnaţilor din Basarabia, ar fi o adevărată serbătoare; ea ar împăca spiritele agitate, ar aduce linişte deplină şi ar dovedi că regăţenii cari conduc totul, nu sânt chiar atât de haini.

Cerem amnistia pentru Basarabia; altfel, serbările unirii nu vor însemna nimic altceva decît o paradă fastuoasă şi costisitoare la care nu va participa tocmai cine trebue : poporul basarabean înjăcrămat.

G. SPINA

D. Mihalache şi Regenţa

Intr'un interview acordat ziarului „Dimineaţa", d. Ion Mihalache a declarat că regenţa este convinsă că singurul partid ce ar putea da astăzi un guvern tare, este partidul naţional ţărănesc. Dar...

„Regenţa nu cheamă acest partid la guvern, din cauză că ea este prea dependentă de partidul liberal".

Din toată lumea

Importantă descoperire preistorică. — La Eston Nab, în Anglia, s'a descoperit un curios instrument de silex pe care mai mulţi specialişti l-au examinat cu mare atenţie. S'a putut stabili cu multă siguranţă că obiectul în chestie a fost construit de oameni care au trăit acum 75.000 ani !

Faptul are o mare importanţă de oarece pînă acum se ştia că urmele vieţii omeneşti în Anglia nu trec de limita a 2000 ani înainte de Hristos. Iată acum lămurindu-se că, şi în insulele britanice, omul există din vremuri extraordinar de vechi.

*

Soţii precoci. — La o biserică din Nauheim s'au prezintat de curînd doi copii, un băiat de 14 ani şi o fetiţă de 12 ani, cerînd preotului să-i căsătorească împotriva voinţii părinţilor lor. Preotul le-a răspuns că sînt încă prea mici pentru a întemeia un cămin conjugal şi că Dumnezeu nu permite o unire prea timpurie. Copii precoci au ascultat morala preotului, au rămas foarte consternaţi un moment şi apoi au declarat că se duc la alt popă să-i cunune.

Pînă astăzi însă cei doi copii au rămas oficial necăsătoriţi !...

*

Ştiinţă sau lenevie ? — Inginerul german Robert Khiel din Berlin şi-a instalat toate obiectele din odaia lui pe un sistem de resorturi şi sîrme electrice. Dimineaţa în pat, el îşi aduce hainele în mod automat. Cînd se aşează la birou, dacă are nevoie de pildă de un foarfece, apasă o sîrmă şi unealta vine singură pe masă. La fel cu toate celelalte obiecte din cameră.

Ştiinţa a ajuns să încurajeze lenevia, sau ajută munca ?

*

Un papagal hoţ. — Bancherul Brant din Chemnitz (Germania) a observat că de cîtva timp îi dispăreau rînd pe rînd obiectele de preţ din casă. La început au dispărut bijuteriile nevestei sale, apoi un lanţ de aur, un şirag de perle, butonii de manşetă, etc... Făcîndu-se cercetări serioase, s'a descoperit că autorul tuturor furturilor este... papagalul din odaie, care şi-a făcut obiceiul să transporte în plisc aceste obiecte şi să le depoziteze subt o pictură de pe perete.

Hoţul a fost... arestat şi depus într'o colivie bine închisă.

CENTENARUL LUI IBSEN

Solemnitate pioasă la mormîntul din Oslo al lui Henrik Ibsen. Mormântul a fost acoperit cu coroane şi jerbe de flori.

Revolta din Tibet
Bărbaţii subt jugul femeii

In districtul Lhassa din Tibet (China) unde domneşte polyandria judecă dreptul ca femeia să aibă mai mulţi soţi — bărbaţii au încercat o revoluţie contra jugului femeesc şi au vrut să se constitue într'o uniune masculină.

Starea aceasta extraordinară se explică, dacă avem în vedere că în acele depărtate ţinuturi, femeia are puterea supremă. Cînd soţul nu-i place, ea îl alungă fără nici o altă formă sau proces. Când îi e simpatic, îl păstrează şi are dreptul să-şi mai ia încă alţi doi bărbaţi. Toţi trei sunt datori să lucreze pentru fericirea stăpânei lor. Ea îi tratează ca pe nişte sclavi şi îi consideră ca pe nişte simple jucării.

Intr'o bună zi însă, s'a găsit un tibetan numit Amiki care a plecat în ţări străine şi a văzut că pretutindeni sexul său avea atotputernicia în căsnicie. El a ridicat steagul revoluţiei, a constituit o uniune masculină şi a început o propagandă irezistibilă în favoarea fraţilor săi năpăstuiţi. Agitaţia lui însă n'a slujit la nimic şi după ultimele ştiri, femeile şi-au recâştigat toate avantagiile cu dreptul pentru fiecare de a ţine subt stăpânire pe cei trei bărbaţi.

*

Dacă Amiki ar veni să stea ceva mai mult printre noi, s'ar mângâia de neizbânda acţiunii lui. El ar observa că moravurile nu se potrivesc totdeauna cu cele scrise în lege. Ar vedea în jurul său marea majoritate a semenilor lui muncind până la istovire pentru soţiile sau prietinele lor şi atotputernicia Femeii i s'ar arăta exercitându-se în toate domeniile. Ar asista la drame pasionale în care „sexul tare" e foarte slab şi s'ar convinge în cele din urmă că nu este o deosebire aşa de mare între obiceiurile tibetane şi obiceiurile europene.

„OPINIA"
LITERARA ŞI ARTISTICA

La întuneric...

O gazetă franceză, pornind o anchetă printre cititori, doreşte să afle „dacă femeile roşesc la întuneric".

In genere lipsa de lumină constitue un motiv puternic ca femeile să nu-şi publice pudoarea. Intunericul le favorizează intenţiile atît de bine, încît chiar atunci cînd sărutul bărbatului vine prin surprindere, obrajii lor nu se mai îmbujorează şi revolta de circumstanţă nu se mai produce inutil. Faptul că n'a văzut nimeni, le face să admită „gestul îndrăzneţ", care dealtfel niciodată nu le este prea dezagreabil.

Şi apoi, în epoca noastră, care femeie mai roşeşte, chiar la lumină?..

i. b.

FAPTE

Dansatoarea neagră.

Josephine Baker şi-a cîştigat în scurt timp o celebritate demnă de invidiat

La Viena ea a stîrnit o adevărată revoluţie. Cofetarii au făcut nişte prăjituri de ciocolată care au forma şi culoarea feţii dansatoarei. Cel mai mare fabricant vienez a lansat noul parfum „Baker". Cu aceiaşi marcă au apărut pantofi, ciorapi, pălării, mănuşi, etc...

Un scriitor cunoscut, Bruno Franz, a scris o carte „Politica nouă", a cărei eroină este dansatoarea mulatră.

Intr'un cuvînt, Josephine Baker a ajuns „idolul negru" al Austriacilor.

Leafa actorilor.

Actorii dela Teatrul Naţional din Bucureşti au cerut ministrului artelor o sporire sensibilă a lefurilor. Artiştii Naţionalelor din Iaşi şi Craiova s'au solidarizat cu acţiunea începută de colegii lor din Capitală pentru mărirea salariilor. Se pare însă că nemulţumirile actorilor s'au accentuat, deoarece d. ministru Al.

Continuarea în pag. 4-a)

O carte nouă

„Curentele literare la Românî în perioada slavonismului cultural", de ILIE BARBULESCU profesor la Universitatea din Iaşi

Lucrarea d-lui prof. I. Bărbulescu este originală prin teoriile ce le dezvoltă şi interesantă prin concluziile la care ajunge. Fiind un adânc cunoscător al limbi or slave şi având un spirit concis, uşor i-a fost d-lui Bărbulescu să pătrundă secretul textelor vechi, să descopere teoriile şi şcolile literare sub influenţa cărora s'au scris cele dintâi texte româneşti.

Cartea „Curentele literare a Românî", este originală prin subiectul său, deoarece nimeni nu s'a ocupat până acuma de această problemă, nici dintr'ai noştri şi nici dintre slaviştii străini. Nu s'a scris o astfel de carte nici chiar cu privire numai la Slavii — cirilici— : Bulgari, Sârbi, Macedo-Slavi, Ruşi ; aşa că „Curentele literare la Românî"—prin bogatul material ce-l cuprinde, — ar putea folosi „slavilor cirilici înşişi pentru o eventuală scriere a istoriei curentelor lor literare".

Este originală prin felul cum e concepută problema ; fiindcă trebue să recunoaştem, cel dintâi d. prof. Bărbulescu a documentat că mişcarea literară românească şi-a început existenţa nu prin sine însăşi, ci în legătură cu mişcarea literară a slavilor cirilici. Aceasta este una din problemele capitale ale Slavisticei la Români, căreia d. prof. Bărbulescu i-a dat o rezolvire definitivă, aducând ultimile argumente. Scrierile de „Istoria literaturii Române vechi" de până acuma sunt scrise necomplect, deoarece se ocupă numai cu produsele literare româneşti şi nu ţin socoteală de operele slavo-cirilice, din care ele au fost traduse.

E originală această carte mă

(Continuarea în pag. 4-a)

Cronica Dramatică
de Wratislavius

Teatrul Naţional „STANE DE PIATRĂ" (reluare)

Agatha Bârsescu

în **„ANDREA"** (piesă în 3 acte)
de *Paula Petrea*

S'au măcinat două decenii decând piesa lui *Suderman „Stane de Piatră"* s'a jucat pentru prima oară în Iaşi. Ansamblul *Davilla*—de curând înghebat şi-a început ciclul de spectacole cu *Stein unter Steinen...*

Deceniile scurse au şterbit mult din frăgezimea operei în care apologetul armoniei sociale rezolvă după cunoscuta sa manieră, conflictele. N'a vestejit însă vremea impresiunea ce-o mai avem încă proaspătă în memorie. Cine-ar putea să uite revoluţia ce s'a produs atunci în spiritul spectatorilor. Răscolise o lume întreagă ansamblul fără precedent—până astă-zi încă neîntrecut. *Tempi passati.*

Acum şase ani piesa a fost montată şi de către actorii noştri. Unii din ei au reapărut acum în aceleaşi roluri cu interpretare maturizată, o parte în altă distribuţie şi o altă parte tineret, ca debutanti.

Atâtea motive ca să ne oprim o clipă la *„Stane de Piatră"*. Nu la piesa în sine, despre care am vorbit atât de detaliat atunci, cât mai mult la interpretare.

Dintre vechii interpreţi, dl. *Damira* l'a prezentat cu aceiaşi sârguinţă pe *Bregler*, poate şi mai viguros conturat—mai ales în scena culminantă (din actul 3) când are conflictul cu pietrarul *Gorting*, acesta admirabil interpretat de dl. *Profir.* Bătrânul paznic, alcoolicul a fost redat tot de dl. *Vernescu*, cu o surprinzătoare nealterare, ca şi *Struwe* al lui *Boldescu.*

D-na *Braeschi* a schimbat rolul fetei lui Zaruke (jucat acum de către d-ra *Bulgaru*) cu acel al *Laurei*, iar dl. *Morcovescu* l'a jucat pe *Zaruke*. Toţi în notă bună ca şi câteva elemente tinere *(Sava Buraga, Zavodnicia* etc).

Şantierul în plină animaţie, arată şi îngrijirea pusă în montare.

Cu toate acestea, lume puţină...

Aseară s'a jucat pentru prima oară *„Andrea"* noua lucrare a cunoscutei publiciste şi colaboratoare a *„Opiniei"*, d-na *Paula Petrea.*

Ca şi în celelalte opere reprezentate şi aci se răsfrânge temperamentul doamnei *Petrea*, care pune mult suflet în toate problemele ce frământă sufletul feminei.

De data aceasta autoarea a fost tentată şi de covârşitoarea personalitate artistică a *Agathei Bârsescu*, care s'a oferit să redeie zbuciumul femeiei ajunsă la maturitate (*„l'automne d'une femme"*), şi care vede cu groază, cum propria ei fiică îi zmulge iubitul—ultimul ei iubit.

La o asemenea lovitură, An

(Continuarea în pag. 4-a)

Avantagii unice, pe preţul unui Chevrolet

Chevroletul e singura maşină eftină, care, în punctele sale esenţiale, este o „maşină mare" de tipul cel mai puternic şi mai complect echipat, dar redusă ca proporţie

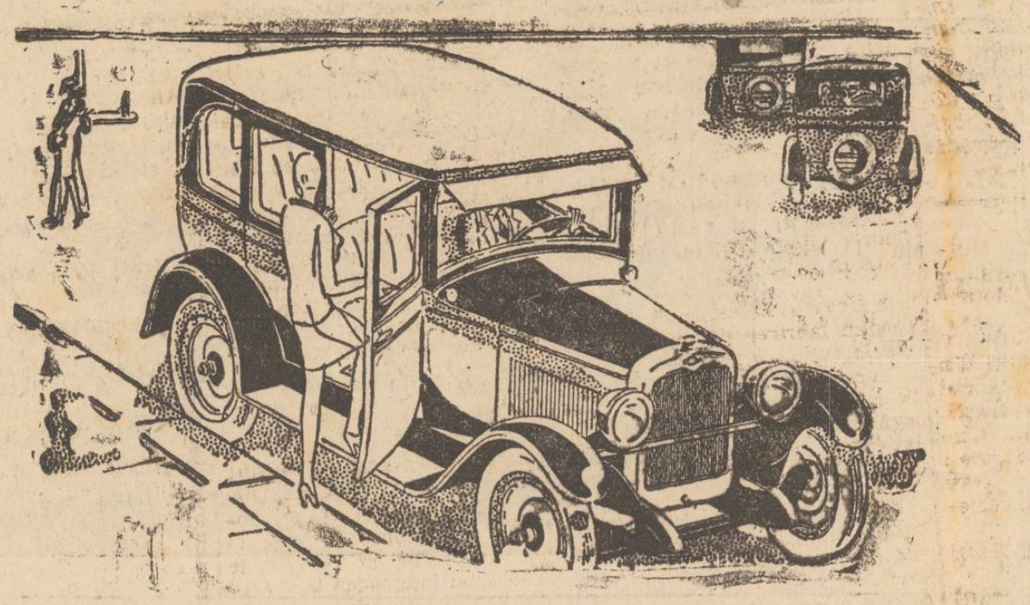

Număi la Chevrolet veţi găsi aceste calităţi, combinate cu un preţ şi o cheltuială de întreţinere reduse.

Un motor cu supape în cap, protejat de un epurator de aer şi filtru de benzină. Rezervor, în partea dinapoi, prevăzut cu un dispozitiv de curăţire a benzinei. Sistem de aprindere Remy cu demareur şi generator Remy.

Arcuri lungi semi-eliptice, sistem de ungere Alemite, colorit strălucitor şi durabil datorit emailului Duco, caroserie închisă, executată de Fisher.

Singure resursele şi experienţa lui General Motors puteau face cu putinţă această perfectă transplantare a principiilor „maşinelor mari" la o maşină de o mărime şi un preţ, care înseamnă economie, confort şi durată lungă.

CHEVROLET

Un produs al lui General Motors

Reprezentant exclusiv pentru România
LEONIDA & Co. S. A.
BANCA MOLDOVA — IAŞI
Sucursale şi Agenţii în toată România

CHEVROLET

Puteţi cumpăra un Chevrolet cu 155.000 lei

NOUL FORD

Sosește în orașul Iași și va fi expus în zilele de *Sâmbătă 31 Martie, Duminică 1 Aprilie și Luni 2 Aprilie* în expoziția „**TRACTORIA**" **S. A. R.** sucursala Iași

DUCEȚI-VA SĂ VEDEȚI NOUL FORD

Încercați-l, examinați-l și veți pleca cu impresia că NOUL FORD *va fi automobilul Dv. preferat.*

Duceți-vă să vedeți noul Ford în zilele mai sus anunțate.

Soc. „**TRACTORIA**" vinde din Depozit: Automobile „FORD", TRACTOARE agricole și Industriale „FORDSON" cu aplicațiuni, PLUGURI automate „OLIVER", GRAPE rotative, SEMĂNĂTORI, SECERĂTORI, LEGĂTORI, SECERĂTOARE treerătoare, BATOZE, MORI Țărănești, MOTOARE, stoc complect de: PIESE de schimb originale „FORD-FORDSON", accesorii de automobil, cauciucuri, etc.

Atelier Mecanic pentru orice reparațiuni — **Inginer** și **Mecanici** specialiști la dispoziție.

Sucursala Iași
„TRACTORIA" S. A. R. **strada Lăpușneanu No. 38**

AGENT autorizat, al Uzinelor „Ford Fordson".

Doriți Cozonaci delicioși de Paști?

Evitați untul costisitor!

Întrebuințați *numai* undelemnul

„OLEA"

Extra-Vierge

De vânzare în **Bidoane originale** la toate magazinele de coloniale și delicatese

GHIAȚA S. A. R.

pentru fabricarea Gheții artificiale și utilizarea frigoriferelor Iași

Aducem la cunoștiință onor. Public, că Primăria Municipiului Iași a fixat prețul Ghieței loco fabrică la Lei 1.70 kilogramul.

Primim abonamente pentru furnizare de ghiață artificială la domiciliu (pentru tot anul) cu începere de la 1 Aprilie a. c. cu preț de Lei 1.95 kilogramul.

Abonamente se primesc la:
Biroul făbricei la Abator, Iași, și la
Agenția noastră din strada Ștefan cel Mare No. 36.

Moara Moldova

Face cunoscut că a pus în vânzare la detail tăină specială pentru cozonaci la:

Moară strada Canal No. 18 (Podul Roș) și la Ghereta din **Piața Halei** vis-a-vis de farm. Beceanu și în **Piața Nicolina**, vânzând:

Făină patiserie extra Lei 14 kgr.
„ cal. I-a „ 12.50 „

Azi la Sioli celebra dramă

Gösta Berling

de Selma Lagerlöf, care a obținut integralul Premiu Nobel pentru această scriere. Cei mai distinși artiști danezi interpretează rolurile.

INDIGESTIA

-Intovărășită de-

DURERI DE CAP, AMĂREALĂ IN GURĂ, INCĂRCAREA LIMBEI ACREALĂ, ARSURI ȘI AMEȚELI.

Se combate cu cel mai bun
PURGATIV NATURAL
APA MINERALĂ
Breazu
NU OBOSEȘTE ȘI NU DEPRINDE STOMACUL ȘI INTESTINELE

APA DE BREAZU are efecte salutare în schimburile nutritive ale organismului, asigură buna stare a stomacului, a ficatului și a rinichilor; reîmprospătează sângele și contribuind la buna funcționare a tuturor organelor, menține sănătatea și buna dispoziție.

CERETI IN FARMACII ȘI DROGUERII

De la azilul de bătrâne „Maria A. Catargi"

In ziua de 22 a lunei c. s'a ținut adunarea generală a societăți de binefacere „Maria A. Catargi" din Iași str. Buzdugan 8 sub președinția d-nei Alice M. Bădăreu.

Comitetul sus numitei societăți aduce pe această cale mulțumiri Băncilor și tuturor instituțiunilor financiare cât și d-nelor din comitet, care au contribuit cu ajutoare în timpurile acestea grele când azilul este complectamente lipsit de fonduri.

In bugetul anului trecut se prevăzuse la cheltueli un dificit eventual în suma de lei 60.940. Printr'o muncă intensă, cu mari sacrificii, cu ajutoarele ce am primit, la finele anului a mai rămas în casă un sold în numerar de lei 32.892.65.

Cheltuelile cu întreținerea azilului în cursul anului 1927 sunt de lei 228.424 50, iar veniturile rezultate sunt de lei 261 317.15.

Avem toată speranța că și anul acesta, binevoitorii și ocrotitorii acestui azil de batrâni vor răspunde la fel ca și anul trecut.

Comitetul.

Crima unui beţivan

O copiliță împușcată în cap

Eri după amiază un caz curios s'a petrecut în com. Cotireni — Iași.

Săteanul Gh. Mihail, care își petrecuse toată dimineața la cârciumă, a apărut în sat dedându-se la scandaluri și agresiuni.

La un moment dat el a scos din buzunar un revolver, și a început să împuște la nimereală.

Un glonte rătăcit a intrat pe fereastra casei săteanului Const. Stratulat, lovind în cap pe copila Vera Stratulat.

Victima, în etate de 11 ani, a încetat imediat din viață.

Intre timp au intervenit mai mulți săteni și jandarmi, cari l au legat pe Mihail.

Criminalul a fost arestat.

Cercul didactic Iaşi

Al X-lea congres internațional al învățământului secundar

Cercul didactic Iași a primit invitare din partea d-lui ministru al Instrucțiunei și a Comitetului Central al Asociației Generale a profesorilor secundari din București, de a vedea participând cât mai mulți doamne și domni profesori din Iași la *al X-lea congres internațional al învățământului secundar* ce are loc la București între 19—23 Iulie 1928 sub patronajul Inaltei Regențe. Chestiunele la ordinea zilei:

1) Cum se poate concilia în învățământul secundar nevoia de cultură generală față cu lărgirea continuă a cadrului de cunoștințe omenești?

2) Cinematograful în înv. secundar.

3) Școaia unică (învățământ unitar).

La acest congres vin delegați din toate țările Europei, din America, Japonia etc.

S'au luat măsuri ca doamnele și domnii profesori ce sosesc la Congres să aibă găzduire gratuită și masă cu preț avantajos la internate anume amenajate în București, *dar trebue a se înscrie din timp.*

In acest scop rog pe doamnele și d-nii colegi să se înscrie la *Cercul Didactic* până la 1 (unu) Mai a. c., la care dată se vor face și intervențiile pentru călătorie. Doamnele și domnii ce doresc să ia parte la discuțiuni, vor expune punctul de vedere în scris până la 15 Aprilie, urmând a se centraliza aceste păreri cel mai târziu la 19 Aprilie.

Președinte
PROFESOR I. BORCEA

Sala Conservatorului

Producția elevilor clasei de declamație

a prof. N. Radu-Demetresou

Pentru a doua oară în cursul acestui an școlar, d. *Radu Demetrescu*, profesorul clasei de declamație a școalei ieșene de artă, ne-a chemat să vedem rodul muncii d-sale: progresele realizate de elev.

Și într'adevăr am avut ce vedea. Actul lui Caragiale: „Conu Leonida față cu reacțiunea", prilejuește elevului *Manole Foca* (an 4), să realizeze cu mijloace de artist adevărat, simpatica figură a bătrânului Leonida.

D-ra *Marcopol* (an. II), se achită cum se cuvine de rolul Denise din piesa cu același nume a lui Dumas.

In „Femeia îndărătnică" d-nul *Ionescu Eugen* (an. IV) și d-nul *Victor Handoca* (an. IV), primul în Petruchio și celălalt în Ortensio, au redat caracteristica rolurilor interpretate.

Parissot din „Scandalul" lui Bataille nu intră în mijloacele d-lui *Victor Handoca*; în schimb d-sa ne-a arătat ce frumos știe să „jongleze" versul, declamând prologul din „Cometa" poeților Anghel și Iosif.

D-ra *Botez* (an. IV) care s'a prezentat cu rolul Agnèse din „Școala Femeilor" a lui Molière ne îndrituește a afirma, că d-sa, cu mersul vremii, va fi un element util oricărei scene.

Bine d-ra *Deică* (an. II) în episodica apariție a scriitoarei.

Incheind, subliniem jocul d-lui *Ionel Lascar* (an. II) în „Boubourouche" de Courteline.

La clasa d-lui prof. N. Radu-Demetrescu, se muncește serios și cu spor... m. gr.

INFORMAȚIUNI

x *Furturile din gară.*— D. comisar Dimitriu, șeful circumscripției III, a reușit să aresteze în comuna Rediul lui Tatar pe ceferistul Petru Gherghel, la locuința căruia s'au găsit mărfuri provenite din furturile din gara Iași.

Se știe că poliția cercetează furturi de mărfuri în valoare de 800.000 lei. Parchetul a fost sesizat. Cercetările continuă spre a se da de urmele întregei bande.

x D. căpitan C. Drugescu, invalid din război, ne înștiințează că a fost expulzat din căminul soc. invalizilor „Regina Maria", și că a fost nevoit să se adreseze președintelui asociației invalizilor pentru a-i aproba un ajutor bănesc, ca să-și poată termina studiile în localitate.

x D. Osvald Racoviță, primarul orașului a plecat aseară la București spre a continua tratativele în chestia împrumutului municipal.

x Ieri după amiază a fost internat în spitalul Sf. Spiridon, Gavril Busuioc din com. Belcești, care aflându-se în stare de ebrietate în gara Tg. Frumos, a fost surprins de un tren de marfă, care i-a tăiat mâna dreaptă.

x Răufăcători au furat de la cârciumarul V. A Mihăesei din com. Holboca-Iași, 4000 lei preccum și numeroase obiecte.

x Din motive neprevăzute, festivalul anunțat de „Soc. Cultura" pentru seara de Sâmbătă 31 Martie în saloanele Sfatului Negustoresc, se amână pentru o dată ce se va anunța la timp.

x BISERICEȘTI— Mitropolia Moldovei a colectat suma de 12.179 lei pentru soc. „Crucea Roșie".

— A încetat din viață preotul Vasiliu de la parohia Zănești—Neamț.

— Familia preotului I. Ștefănescu din Havârna-Dorohoi, a donat bisericei din acea comună un clopot în valoare de 25000 lei.

— Marți a avut loc la Cetățuia, înmormântarea preotului protosinchel Cristofor Vălceanu, șef de birou la cancelaria Mitropoliei

Au asistat la această solemnitate P. S. S. arhiereul Grigorie, pr. Gheorghiță, directorul Mitropoliei, funcționarii cancelariei Mitropoliei precum și un număr de preoți din acea comună.

Au vorbit P. S. S. Grigorie, pr. Gheorghiță și alții, arătând meritele decedatului care a fost unul dintre cei mai bătrâni și mai destoinici funcționari ai Mitropoliei.

„MARCONI"

Birou electro-technic

strada Lăpușneanu No. 44
(sub Hotel Palace)

face instalațiuni de lumină electrică și forță electro-motrice în condițiuni irepros abile și prețuri avantajoase.

DE INCHIRIAT dela 23 Aprilie 1928 casele din Iași strada Sf. Atanasie No. 10 proprietate a Reuniunei Femeilor Române, având 4 camere cu antret și o verandă în corpul principal; bucătărie, cameră pentru servitori, camară și șură în atenanse, pivniță și ogradă spațioasă; instalație de apă și lumină. Casele se pot vedea în fiecare zi între orele 3—6 după amează, iar condițiunile la direcțiunea școlei „Elena Gh. Mârzescu", strada Negruzzi No. 1, între orele 11 și 1 ziua.

DE INCHIRIAT două camere și o bucătărie, camară pentru lemne, instalație de lumină și apă, în strada Trei Erarhi 4.

STENO-DACTILOGRAF(A) cunoscând bine limba germană, se angajează imediat. A se adresa la ziar sub A. C.

De închiriat în centru, pentru societați, birouri, etc. apartament cuprinzând un mare salon. Informațiuni la ziar.

DE INCHIRIAT și de vânzare imobilul din str. Măricineanu No. 30 lângă spitalul Pașcanu, bun pentru crâșmă și pentru construcție de locuințe ieftine sau o fabrică, având teren mult.

Informațiuni și combinațiuni la Moise Caner Mănier, strada Socola 44 Iași.

Din Podul-Iloae

P.-Iloae. — *Inaugurare, Grădine de copii.*—Duminică a avut loc în localitate inaugurarea grădinei ebraice de copii a școalei Comunității Cultului Evreesc. Sala era neîncăpătoare pentru marele public care a asistat.

După ce d-ra Lica Weidenfeld, Directoarea grădinei, termină cuvântul introductiv, urmează pieseta în ebraica „Purim" jucată de acești micuți cari au stârnit admirațiile unanimă.

Apoi declamațiile și jocurile executate cu mult tact au fost răsplătit prin ropote de aplauze și chemarea la rampa a micilor artiști.

Partea 2-a a programului începe prin cuvântul introductiv al presidentului comitetului școlar dl. Lupu Buchman, după care dl. președinte al comunității Abram Policman urmat fiind de d-na Rașela Schönberg (Iași), dl. Ilie Mendelsohn (Iași) dl. dr. H. Brezis directorul executivei Zioniste din România, dl. Șmil Abramovici, dl. Rubin Epstein directorul șc. izr. rom., și Herman Elias, evidențiază însemnătatea grădinei de copii.

Asistența a putut aprecia munca titanică depusă de d-ra Haia Derbandiner conducătoarea grădinei, care împreună cu întreaga comunitate, a primit meritate laude de la întreaga asistență.

Marcel

Eczema

Persoanele cari suferă de eczemă de ani de zile pot recăpăta un somn liniștit întrebuințând Pomada Cadum ce oprește îndată mâncărimea,

x *Școlare.*—Inspectoratul școlar local, a acordat concedii următorilor învățători din Reg. XI I-a școlară.

D-lui Vasile Gurău învățător în com. Stolniceni, jud. Bălți, un concediu de 10 zile.

D-lui V. Mihalache învățător în com. *Văscăuți* jud. Soroca, prelungit concediu pe 30 zile.

D-nei Toma Elena învățătoare în com. Comenca jud. Bălți, un concediu pe 20 zile.

D-nei Udia Groapă învățătoare în com. Nădușița jud. Soroca, un concediu pe 14 zile.

D-lui Ilie Ciobanu dela școala „Nicoreni" din Bălți.

D-nei Elena I. Popescu, învățătoare în com. Negrești jud. Vaslui, un concediu pe 8 zile.

x Un incendiu a mistuit casa gospodarului Const. Negri din com. Mogoșești-Iași, producându-i pagube însemnate.

x In *„Științi și critice"* vol. III de Carol Drimer se află un lung studiu despre viața și opera lui *Leo Tolstoi.*

ULTIMA ORA

Franța agitată de cererea lui Mussolini

de a se modifica tratatele

Mica Antantă nu va admite niciodată

Paris 29 — Interviewul acordat de d. Mussolini lordului Rothermere și publicat în „Daily Mail" prin care se cerea revizuirea frontierilor Ungariei a produs cea mai mare enervare în opinia publică și în cercurile politice franceze.

Mussolini este acuzat că a trecut de partea foștilor inamici în ce privește inatacabilitatea tratatelor de pace.

Având în vedere că e vorba de un interview al cărui cuprins trebuește confirmat, și cu toate că până acuma d. Mussolini nu l-a desmințit, guvernul francez deocamdată nu va face un demers la Roma.

Declarația d-lui Mussolini are o deosebită importanță, de oarece însamnă o directă încurajare pentru Germania de a cere și ea revizuirea tratatelor.

*

„Le Temps" scrie că tratatele nu pot fi modificate, căci ele formează baza dreptului internațional al Europei de astăzi. Niciodată România, Cehoslovacia și Jugoslavia nu vor admite modificarea tratatului din Trianon. Se așteaptă răspunsul din București, Praga și Belgrad la declarațiile d-lui Mussolini.

România va căpăta

un împrumut în Franța

Paris 29—„Petit Parisien" anunță că s'a semnat eri la ministerul de externe acordul franco-român pentru regularea datoriilor ce râzboiu ale României. Prin acest acord România a căpătat mari avantagii și a obținut posibilitatra de a contracta un nou împrumut în Franța.

In jurul cutremurului

din Italia

Roma 29. — Cutremurul din regiunea Veneției a provocat multe pierderi de vieți omenești. Din rapoartele sosite până acuma se cunosc următoarele cifre:

La Covezo 3 morți, 11 grav răniți, 12 case prăbușite, numeroase case grav avariate.

La San Florian 2 morți, mulți răniți, 23 case prăbușite.

La Busea 5 morți, mulți răniți 2o case distruse.

La Capella și Tolmezo 2o morți, foarte mulți răniți, cartiere întregi distruse.

Alte amănunte lipsesc.

Călătoria Reginei

Atena 29 — Vaporul „Regele Carol" a sosit aseară la Pireu. Regina României nu a vizitat Atena. Suverana își continuă astăzi drumul spre insula Cipru.

Afacerea falsificării de dolari

București 29.—Avocații I. Dobre și Gabrielescu, nu exercitau profesiunea de avocat. Ei aveau însă întinse relații sociale și nimeni nu-și putea închipui că s'ar putea deda la falsificări de bani. Cei doi avocați împreună cu tovarășii lor Andrei Kiprioti, Abraham Lasciover și Max Lauer au fost aduși eri la parchet împreună cu corpurile delicte.

Procurorul Dante a deschis acțiune publică pe baza art. 125 cod. penal.

Judecătorul Stănescu a fost însărcioat cu instrucția ca ulu. El a început interogarea inculpaților. Interogatoriile vor continua astăzi.

SESIUNEA parlamentară

București 29. — E vorba ca sesiunea parlamentară să fie prelungită până la 7 April. N'ar fi exclus ca sesiunea să fie prelungită până la 1 Maiu, cu o vacanță de 2 săptămâni în timpul Paștelor.

Dacă însă parlamentul se închide la 7 April, e probabil că va avea loc o sesiune extraordinară la sfârșitul lunei Maiu.

D. Iorga vine azi la Cameră

București 29. — D. Iorga se prezintă azi la Cameră. D-sa s'a și înscris la comunicări.

Guvernul este satisfăcut de noua atitudine a d-lui Iorga.

O întrevedere a avut loc eri între d. Mihalache și șeful naționalist.

S'a remarcat eri la Cameră că unii deputați lupiști au primit cu aplauze validarea alegerii d-lui Iorga la Ismail.

INDRAZNEȚ RAID MONDIAL

proectat de Lindbergh

Washington 29. — Aviatorul Lindbergh a discutat eri la ministerul de externe timp de două ceasuri despre un nou raid mondial pe care îl va întreprinde în anul acesta.

Programul este foarte îndrăzneț și prevede:

Sbor fără escală peste oceanul Pacific din America la Tokio. De acolo va face un zbor direct până în Europa. Apoi va porni peste Atlantic din Europa în America.

LINDBERGH

Problema chiriilor

București 29. — Astăzi se depune în Cameră noul proect de chirii adoptat de comisiunea ministerială în consfătuirea de eri cu reprezentanții majorității, proect în care s'au adoptat câteva dispoziții noi în favoarea chiriașilor, modificându-se primul text redactat de d. Stelian Popescu Mâne se va începe discuția generală.

Cât despre proectul de inițiativă parlamentară, el a fost trimis în secțiuni și poate fi considerat ca îngropat în cartoanele Camerei.

Incordare între Mussolini și Papa

Dizolvarea organizațiilor tineretului catolic

Roma 29. — D. Mussolini, în consiliul de miniștri de eri a răspuns la discursul ținut de Papa Duminică, în privința sistemului de educație a tineretului, în cadrul regimului fascist.

D. Mussolini a declarat că revoluția fascistă a luat în mână întreaga educație a tineretului.

Dacă statul n'ar fi în stare să-și achite aceassă datorie, n'ar putea să-și apere nici dreptul la existență, iar alte organisme de educație ar fi de prisos și ar trebui înlăturate.

*

Ca urmare a acestor declarații, și ceiace Papa a înțeles imediat că se va produce, s'a și produs eri. Organizațiunile catolice de tineri au fost desființate și încadrate în organizațiile fasciste.

Prin aceasta, încordarea între Vaticon și Quirinal a sporit considerabil.

Crimă din gelozie

București 29.— Femeia Ana I. G. Sultan din strada Păsculescu 23 își bănuia soțul că trăește în concubinaj cu tânăra Maria D. Vasile în etate de 17 ani din str. Florilor.

Orbită de gelozie, Ana s'a dus la strada Florilor și fără nici o explicație, a împlintat un cuțit în pieptul tinerei fete. Cuțitul a străpus inima și nefericita Maria a încetat din viață.

Criminala a fost arestată.

S'a terminat instrucția

în afacerea Găetan

București 29.—Eri s'a terminat instrucția în afacerea Găetan. Ultimul martor audiat, croitorul N. Vladimir, a arătat că Găetan făcea uneori comerț de stofe.

Încercările făcute pe lângă d-na Leonida de a ușura situația criminalului în justiție, au rămas fără succes. Dimpotrivă d-na Leonida este ferm decisă să ajute justiția pentru pedepsirea criminalului.

O nouă notă

a Ungariei

București 29— Guvernul maghiar a trimis guvernului român o a doua notă în chestia incidentelor de la graniță.

Furtună pe Atlantic

Avionul „Bremen" nu poate pleca.

Berlin 29. — Observatorul astronomic a primit știri că pe Atlantic domnește mare furtună. Așa fiind, este exclus ca aviatorul Koehl să poată avea succes în traversarea oceanului, iar plecarea lui ar echivala cu o sinucidere.

Fir direct telefonic

Paris—New-York

Paris 29.— Eri a fost pus în funcțiune firul telefonic direct Paris—New-York. Prima convorbire a fost efectuată de ministrul Bokarovski. Cu toate că o convorbire de 3 minute costă 12oo franci, s'au efectuat eri 20 de convorbiri.

Nenorocire aeriană

Paris 29.—Două avioane s'au ciocnit deasupra orașului Metz. Un pilot a scăpat cu viață, dar al doilea a murit, din cauză că parașuta nu s'a deschis la timp

Agitații greviste

în India

Londra 29.—Din Calcuta se anunță că incidente sângeroase s'au petrecut în cursul unei manifestațiuni muncitorești. Două mii greviști au atacat poliția, care apără pe niște muncitori negreviști. Mai mulți polițiști au fost răniți. Dintre manifestanți, doi au fost uciși, iar cinci răniți.

INFORMAȚII

Familia Badareu anunță că Sâmbătă 31 Mart, ora 11 a. m. va avea loc la biserica din Copou, parastasul de un an de la moartea neuitatului

Alexandru A. Badareu

x In ziarul „Universul" de ieri a apărut o informație cum că se face anchetă contra d-lui C. Vintilescu, șeful serviciului industrial regiunea 5 Iași.

D. Vintilescu ne roagă să arătăm că e vorba de niște denunțuri calomnioase ale unor răuvoitori certați cu justiția și împotriva cărora a și introdus acțiune în calomnie.

x Dosarul în legătură cu incendiul fabricei de bomboane „Elefantul" a fost clasat.

Cab. III Instrucție a început de eri ascultarea martorilor, în legătură cu incendiul magazinului Rauch et Haimovici din str. Cost. Negri.

x Duminică se întrunește comisiunea specială care va avea să revizuiască prețurile la cinematografele, precum și a cerceta măsurile preventive contra incendiului la sălile de cinema.

x Poliția a primit un denunț că o cunoscută moașă a provocat un avort femeiei Elena Irimia, care a fost internată în stare gravă la Maternitate.

x Săteanul Ilie Ciuhan din com. Schitul Ducăi—Iași, care a lovit un guard comunal, a fost arestat și înaintat parchetului.

x *Mort de beție* — Eri a fost găsit mort săteanul V. Dolhascu din com Cotnari.

S'a stabilit că acesta a succombat din cauza alcoolului pe care la băut până la moarte.

x **A 6 a producție a Conservatorului.** — Duminică 1 April ora 3 jum. p. m. va avea loc în localul școlii, a *6-a producție* a Conservatorului de Muzică și artă Dramatică.

In program: *Coruri* conduse de d. prof. *A. Ciolan.*

Producții din clasa de corn a d-lui prof. *I. A. Nosec,* clasa de pian a domnlui profesor *Radu Constantinescu,* clasa de violină a d-lui prof. *I. Ghiga* clasa de muzică de cameră a d-lui prof. *N. Theodorescu,* clasa de piano a d-nei prof. *A. S. Burada,* clasa de violină a d-lui prof. *L. Acker,* clasa de clarinet a d-lui prof. *Gh. Ionescu.*

Automobile și camionete „Chevrolet"

Automobile **Chrysler, Oakland și Pontiac**

se găsesc de vânzare

la **Banca Moldova** *Secția Agentură și Comision*

și la **„Marconi"** *str. Lăpușneanu 44.*

în prețurile originale ale fabricei.

Se fac înlesniri de plată,

Mulțumire publică

Subsemnatul Mendel Leibovici, comerciant Bulev. Ferdinand No. 15, aduc pe această cale cele mai vii mulțumiri d-nei Dr. Lucia Borcea, directoarea institutului „Maternitatea" pentru grija deosebită și munca priepută ce a depus'o pentru a salva de la o moarte sigură pe soția mea, în urma unei naștri care i-a pus viața în pericol.

Îi voi rămâne pentru totdeauna a âncr recunoscător.

Mendel Leibovici

ECOURI

— **„Indrumătorul"** pentru *Industrie, Comerț, Finanțe, Meserii,* etc., o inportantă și bogată lucrare econom că care apare o dată pe an va conține un material interesant și necesar cules și i tocmic.

Lucrarea se află sub tipar, în atelierele tipografice „Arta" din Iași.

SPECTACOLE

Sala Sidoli.—Sâmbătă 7 și Duminică 8 Aprilie **Revista Neagră** *(Revue Nègre),* 40 persoane, 24 dansatoare. Creatorii Charlestonului. — Fetele de bronz, *Venera Equatorului.* Excentricități. Originalități, Jazzbandul uriaș. O trupă nevăzută în Europa. Pregătiți-vă bilete.

— **Dansul Morței** (La Dernièr Grimace) ultimul și cel mai puternic roman al romancierului en vogue *Maurice Dekobra* obține în fiecare seară un succes eclatant, *Sala Elisabeta* este zilnic neîncăpătoare pentru imensul număr de spectatori. — Tenorul care acompaniază părțile de cor precum și muzica minunat executată de maestrul Catulescu fac într'adevăr un spectacol de artă. — Suedezul Gösta Eckman și De Féraudy dela Comedia franceză domnă ecranul.

Rețineți bilete din vreme spre a evita aglomerația la casă.

Luni reapare idolul sexului frumos Francesca Bertini.

— *Carol Szreter,* marele virtuos pianist, care a concertat la Ateneul din București, acompaniat de orchestra „Filarmonică", va da și în local tate 2 concerte, în sala Conservatorului, Sâmbătă 31 Martie ora 9 seara și Duminică 1 Aprilie ora 11 a. m. Pentru iubitorii de muzică bună va fi prilej de a asculta unul din cei mai buni pianiști ai lumei.

Luca P. Niculescu

Sucursala IAȘI

str. Ștefan cel Mare 4

Lei	**29**	Pânză de casă
„	**34**	Chiffon fără apret
„	**28**	Americă
„	**39**	Pânză naturală
„	**98**	Pânză dublă p. cearceafuri
„	**125**	Prosoape plușate
„	**79**	Catifele â cote toate culorile.
„	**49**	Ciorapi bărbătești
„	**95**	„ de Mousseline p. Doamne
„	**148**	Ciorapi de mătase p. Doamne
„	**80**	Perdele de rețea

MARE

asortiment

IN

LINOLEUM

toate lățimile

COVOARE, PREȘURI, PERDELE, ȘTOFE de MOBILE MAȘAMALE PENTRU MESE,

RAIOANE SPECIALE și BINE ASORTATE în

STOFE bărbătești și de doamne

Mătăsuri

Pânzărie

Zefiruri

Prețuri reduse

ORA 2

MARE AGITAȚIE IN LUMEA BANCARĂ

în chestia reducerii dobânzilor

București 29-Circulara Băncii Naționale pentru reducerea dobânzilor la 1o la sută, a provocat mare agitație în rândurile micilor bancheri. Ei susțin că nu cu circulări se poate ameliora criza, ci prin stabilizarea leului și contractarea împrumutului extern. Bancheri s'au prezentat d-lui Vintilă Brătianu

D. Iorga la Cameră

Cercurile guvernamentale așteaptă cu mare nerăbdare declarațiile pe care d. Iorga le face în ședința de astăzi după amiaza a Camerei. D. Duca va răspunde la declarațiile d-lui Iorga.

D. Iorga va fi primit de Inalta Regență Sâmbătă dimineață.

Dezastrul cutremurului din Italia

Paris 29. — Din Udine se anunță că cutremurul din Italia a provocat stricăciuni grave edificiilor publice din numeroase orașe. Casele particulare au fost prăbușite cu sutele. Pagubele sînt enorme.

Stîncile rostogolite din munți au căzut peste un sat, pe care l-au ras complect de pe suprafața pământului, Echipele de soldați continuă opera de salvare. Autoritățile au lansat liste de subscripții pentru ajutorarea sinistraților.

Amănunte precise încă n'au sosit.

In jurul declarațiilor d-lui Mussolini

Ministrul Poloniei la București a avut astăzi o întrevedere cu d. Duca, ministru interimar la externe. S'a discutat despie declarațiile d-lui Mussolini făcute lordului Rothermere și prin care se cerea revizuirea tratatului în favoarea Ungariei.

Declarația premierului italian a provocat mare senzație în cercurile diplomatice din București.

Mult întristații părinți: Ing. Iosef și Amelie Gottlieb (din București) au nemărginita durere de a înștiința cunoscuților și prietenilor moartea mult iubitului și unicului lor copil

Nils (Puiu) Gottlieb

Răpit în floarea vieței de o boală crudă la Davos în vârstă de 19 ani.

Inmormântarea va avea loc Vineri 3o Martie 1928. Cortegiul va porni din gara Iași la ora 2 p. m. direct spre Cimitirul Israelit.

Familiile înrudite: Unchi și Mătușe: Jacques și Janeta Braunștein, Marcus și Amelie Braunștein, Ing. Solomon și Grete Braunștein, Filip și Janeta Posamentirer, Bernhard și Paulina Langer, Isidore și Maria Margulies, Moritz și Gizela Lazarovici și copii, Ing. Norbert și Ady Gottlieb, Dr. med. Filip și Dr. Iulie Gottlieb, Charlotte Margulies, Ana Agatstein. Veri și verișoare: Bubi Posamentirer, Ing. Melic și Any Posamentirer, Wily, Emil, Fritz Langer, Grete și Siegried Grün, Aurel Margulies, Doctor Ing. David și Olga Agatștein, Dr. Med. Hans și Sidonie Wohlghemuth, Hortense Margulies, Dr. Angelo Margulies Ioseph Margulies, Felix Braunstein, Rașela și H. Strauch, Dida și Anuța Braunștein, Egon și Elisa Braunștein, Edgar Agatștein, Gerd Wohlghemuth, Marcu și Lucia Sandovici, Gisela Ornstein, Jeannete S. Grünberg, Ricu Gottlieb, Hans Grün etc.

ȘTIRI DIN ȚARĂ ȘI STRĂINĂTATE

Nouile păreri ale d-lui Iorga

despre prințul Carol

D. N. Iorga a făcut următoarele declarații relativ la exprințul Carol:

PRINȚUL CAROL

—„Ceiace face principele Carol la Nizza este nu numai o rușine, dar chiar o rușine monarhică. Apare în toate părțile, la toate bătăile de flori, însoțit de femeia aceea și de o bandă de descreerați.

„Deaceia orce sentimente ar avea cineva față de el, înțelege acum că e o iposibilitate reîntoarcerea sa. Aceasta am spus-o și acolo".

„OPINIA"

literară și artistică

(Continuarea din pag. I-a)

Lapedatu nu este dispus să modifice budgetul actual al Teatrelor din țară.

Un scriitor suspect.

Marele scriitor englez H. G. Wells obicinuește să viziteze în fiecare an orășelul retras Grasse, de pe coasta de Azur a Franței. Cum scriitorul trăește departe de lumea tîrgușorului, el a dat de bănuit vecinilor săi, mai ales că zilnic primea sute de scrisori. Cîteva persoane mai fricoase au reclamat cazul poliției. Comisarul s'a simțit însă jignit, că lumea crede, că el nu-l cunoaște pe Wells. Apoi a dat explicații curioșilor, și numai în modul acesta scriitorul englez și-a putut continua în liniște vilegiatura.

Diferite știri.

— O anchetă franceză asupra vîrstei vocației literare, a stabilit că această vocație se manifestă aproape unanim între 16 și 25 ani.

— Ministerul artelor a hotărît să înzestreze Chișinăul cu un muzeu și o sală de expoziții.

Boabe de Tămîie

este titlul unui original volum de versuri al călugărului franciscan *Ion M. Gârleanu*. Volumul este tipărit la Iași și cuprinde frumoase poeme, în majoritate cu subiect religios. Ne vom ocupa pe larg de această operă.

Flagrant delict.

Soțul își surprinde soția:

— „Cum ?.. acest domn este fratele tău ?"

— „Da... el aparține națiunii surori..."

x Doctorul **Brener** *specialist namoș*, boli de femei, consultă de la 2 până la 6 p. m.

LUCRĂRILE PARLAMENTULUI

28 Mart

CAMERA

Președintele Săveanu anunță că urmează să se valideze alegerea dela Ismail. Nefiind nici-o contestație, alegerea se declară validată și d. N. Iorga este proclamat deputat de Ismail.

D. *Ignat* depune un proect de chirii din inițiativă parlamentară. Camera nu admite urgența.

Se votează în total proectul pentru organizarea pășunelor.

Se votează extinderea legii burselor în teritoriile alipite.

Se discută proectul de lege pentru iluminarea Brăilei.

D. *Papacostea* declară că acest proect este făcut contra legii administrative.

D. *Leonte Moldovanu* dă explicații și apără proectul. Mai vorbește d. *Radu Portocală*.

*

SENATUL

Ședința de după amiază

D. I. Simionescu, reprezentantul Universității din Iași, protestează că s'a scos de pe ordinea de zi interpelarea d-sale cu privire la starea universităților noastre. D-nii prof. *Ștefănescu-Goangă*, *M. Hakman* și *Bogdan-Duică* se asociază la protest.

D. dr. Angelescu convine să se fixeze o zi pentru dezvoltarea interpelărilor înainte de vacanță.

*

Se reia discuția legii cultelor. *Mitropolitul Vasile Suciu* al Blajului. Dumnezeu a făcut religiile pentruca oamenii să fie mai buni; certurile confesionale n'au nici un rost. Mitropolitul Blajului arată că biserica unită, după cum în trecut și-a făcut datoria față de neam, și-o va face și în viitor. In 1698 a înlocuit limba slavonă din biserică, cu limba română. In locul literelor cirilice această biserică a introdus literele latine.

Mitropolitul Pimen al Moldovei citește o declarație prin care face apel la liniștea pentruca toți la un loc să ajutăm opera de consolidare.

D. C. Disescu propune să se plătească despăgubiri Romei pentru averile care vor trece odată cu credincioșii la biserica ortodoxă.

D. P. Grâboviceanu arată că legea de față dă avantaje cultelor. Poporul românesc este tolerant. El a primit pe teritoriul său pe mai toți ereticii persecutați în țările lor.

*

Ședința de noapte

Se votează fără discuție proectul de lege pentru fixarea stemei patriarhiei. Se mai votează alte proecte mai mărunte.

Piața Valutară

Leul la Paris a cotat ieri 15,80; la Zurich 3.22 și jum.

Devizele în Capitală au notat: Francul francez 6,45; belga belgiană 22,50; francul elvețian 31,10; lira engleză 787; dolarul 161; lira italiană 8.53 coroana cehă 4.80; Rentenmark 38,55

A apărut Hăbuc în jud. Iași?

— Atacul depe șoseaua Pârliți—Bălți —

A trecut aproape o lună de când nu s'a mai auzit nimic despre faimosul Hăbuc: toate cercetările făcute n'au dus la nici un rezultat, căci nu s'a putut da de urmele banditului.

Iată însă că un îndrăzneț jaf a fost comis alaltă seară, pe șoseaua Pârliți—Bălți; și separe. că printre bandiți era și Hăbuc

Atacul

Pela orele 9 seara, patru săteni din com. Zuzuleni-Bălți, cari fuseseră Luni la iarmarocul din Prliți-Iași unde au vândut diferite mărfuri, — se întorceau spre casele lor.

Deodată în mijlocul șoselei, au apărut patru indivizi înarmați, cari împușcând în aer, au somat pe călători să se oprească.

Cei patru drumeți au fost dați jos din căruță, și în urmă bandiții i-au percheziționat prin buzunare, luându-le o mare sumă de bani și diferite acte și obiecte.

Săteanul St. Sidovschi, care a încercat să se opue, a fost grav bătut, alegându-se cu piciorul stâng fracturat.

După comiterea jafului, bandiții au luat căruța victimelor pornind spre Sculeni.

Cei jefuiți sunt sătenii: St. Sidovschi, Grigore Balvinschi, Ion Arseniuc și Mihai Covschi, cu toții din com. Zuzuleni-Bălți.

Ancheta

Victimele au comunicat jandarmilor din Pârliți cele întâmplate.

S'au început îndată o serie de cercetări pentru urmărirea tâlharilor. La locul jafului s'a găsit un revolver rusesc și o batistă.

Potere de jandarmi au patrulat toată noaptea fără a putea da de urmele bandiților.

Era Hăbuc ?

După indiciile date de către unul dintre sătenii jefuiți, se pare că printre bandiți era și faimosul Hăbuc.

Această știre a fost comunicată imediat companiei de jandarmi rurali Iași.

D. căpitan Alexandrescu, comandantul companiei, a luat o serie de măsuri pentru urmărirea tâlharilor.

REP.

O carte nouă

(Continuare din pag. I-a)

ales prin concluziile la care ajunge, în ce privește mișcarea literară românească veche, care a fost făcută după o anumită direcție bine stabilită. Această mișcare literară se face ca la Slavii Bulgari, după cerințele a două școli literare. O școală care ținea mult ca traducerile ce se făceau, să fie „cuvânt de cuvânt" (școala bulgarului Grigorie Presviterul), să păstreze ordinea cuvintelor din limba din care se traducea—la noi slava; o a doua școală care tindea să se redea ideia și nu ordinea cuvintelor, nu forma ci „după înțăles" — (școală întemeiată de bulgarul Ion Exarhul). Aceste două școli au existat și în Principate și după ele s'au tradus primele texte în românește. Astfel ca exemplu pentru prima școală, avem textul rotacizant „Codicele Voronețean", copie din sec. al XVI; iar ca exemplu pentru școala a doua—a lui Ion Exarhul,—avem Cronica lui Moxe, Manuscrisul dela Iend ș. a.

Paralel cu această cercetare este bine a se ceti „Fonetica Alfabetului Cirilic" de același autor, căci acestea se completează una pe alta. Studiile de până acuma asupra textelor vechi românești scrise cu cirilica au fost cetite greșit, fiindcă Slaviștii noștri ca și cei străini nu cunoșteau valoarea fonetică a literelor cirilice și astfel de multe ori fraze românești au căpătat o formă cu totul străină de spiritul limbii noastre. Tocmai din această cauză autorii moderni de „Istoria literaturii Române Vech", au o concepție cu totul greșită despre textele noastre vechi.

Cum se ivede, cartea d-lui prof. I. Bărbulescu este necesar de a fi cunoscută nu numai de specialiști, ci și de profesorii de Istorie și Limba Română de la școlile secundare. Iată de ce atragem atențiunea asupra ei.

T. H.

In Basarabia nu se permite

propaganda pentru Alba-Iulia

In Basarabia autoritățile fac diferite șicane țăranilor, care fac propagandă pentru congresul dela Alba-Iulia. Țăranii sânt chemați la posturile de jandarmi, unde sânt amenințați în tot felul. Din această cauză unii din ei fug din satele lor și se refugiază la Chișinău.

Ieri s'a răspândit chiar zvonul că d. Pan Halipa ar fi fost arestat într'un sat din județul Cetatea-Albă.

Pentru a împiedica deplasările sătenilor, posturile de jandarmi au introdus din nou permisele de liberă circulație.

Mișcarea monarhistă

din Polonia

Varșovia (Ceps). — Organul monarhiștilor polonezi „Glos Monarchisti" a publicat zilele aceste o statistică a voturilor obținute în ultimele alegeri de monarhiști, în întreaga Polonie. După această statistică monarhiștii au obținut 100.000 voturi. Ziarul înregistrează aceste cifre cu o vădită satisfacție și spune:

In Polonia se află 100.0000 cetățeni cari peste dificultățile nemai auzite și agitațiile nebune ale celorlalte partide, au rămas credincioși steagului nostru. De la ei regalismul va radia asupra întregii opinii publice".

E necesar de a se observa că monarhiștii n'au obținut nici un singur mandat în Parlamentul polonez.

INFORMAȚIUNI

x Sâmbătă 31 Mart, ora 11 dimineața, va avea loc la mormântul de la Copou, parastasul de un an de la moartea marelui ieșan A. A. Badareu.

Persoanele care vor să asiste, vor găsi vechicule de transport la capătul liniei de tramvai, în bariera Păcurari.

x D. general de divizie Ștefan Panaitescu a fost numit comandand al corpului 2 armată și d. dr. general Mihail Butoianu a fost numit inspector general sanitar al armarei.

x La Cab. I Instrucție, a avut loc eri confruntarea între frații Weinrauch și d-nii Filip Cruparu, I. Popovici, col. Negruzi și Const. Cerchez, toștii conducători ai Băncei Generale.

x C. Bantaș casierul gării Pașcani a fost arestat de Parchetul Fălticeni pentru delapidarea sumei de 230.000 lei.

x Autoritățile au stabilit că cei 4 bandiți care au jefuit pe preotul David Țarus din Mesteacăn-Neamț, sunt banditul Gh. Balan și complicii lui.

x Moașa empirică Ecaterina Palade din cartierul Nicolinei a fost arestată, fiind învinuită că din cauza relelor ei îngrijiri, a încetat din viață lehuza Tinca Neted tot din Nicolina.

Azi se va face autopsia lehuzei.

x Afacerea stupefiantelor —Continuându-se cercetările în afacerea stupefiantelor a fost interogată d-na Jeana Banville.

Omul de serviciu de la casa Pavli, cercetat și el, a mărturisit că a fost forțat să sustragă rețete în alb de la spitalul Caritatea, care erau apoi complectate falșificându-se semnătura d-lui dr. Motoc. Servitorul spune că ar fi fost amenințat că în caz contrar va fi dat afară din serviciu.

x Intrucât până acum prea puțini comercianți s'au înscris în listele electorale ale Camerei de comerț, s'a luat dispoziția ca prin comisiuni speciale, toți comercianții din Iași de toate categoriile să fie înscriși din oficiu.

x La Brigada de Urmărire este cercetat Dumitru Ciașnug, urmărit de Regimentul 29 infanterie.

x Noi cazuri de scarlatină — Ieri s'au declarat trei noi cazuri de scarlatină; două în oraș în străzile Pantelimon și Berăria Veche și unul în județ în com. Tomești.

Bolnavii au fost internați în spitalul de izolare.

x Brigada de Urmărire a înaintat ieri Parchetului pe Gh Adam și Const. Scherea, autorii îndrăzneței spargeri din strada Rampei.

Ei au fost deferiți Cabinetului I Instrucție, care a început cercetările.

x Dela 1 Martie continuă vaccinările anti-tuberculoze la noui născuți. Numai în oraș s'au făcut până acum 250 de vaccinări.

x A fost prins soldatul Ichim Petrea, dezertor din Reg. 13 Inf. și înaintat Comenduirei Pieței.

Azi la Sidoli celebra dramă

Gösta Berling

de Selma Lagerlöf, care a obținut integralul Premiu Nobel pentru acaastă scriere. Cei mai distinși artiști danezi interpretează rolurile.

Celebrii artiști dramatici de la Comedia Franceză din Paris **Gabrielle Robinne** și **Alexandre** în fruntea unui ansamblu distins vor da o singură reprezentație: **„La Parisienne"** cea mai nouă piesă a lui *Henry Becque*. Vineri 6 Aprilie. Nu e film ci celebrițătile însăși în persoană. Biletele rămase în număr restrâns se obțin de la cassa Sidoli.

Case de vânzare

și de închiriat pentru depozit sau fabrică strada Socola 191, compusă din 7 camere și un subsol. Apă instalată. Tramvai și lumină electrică la îndămână. 4000 (patru mii) metri patrați, curte și grădină, împrejmuire nouă; clădire nouă construcție de piatră și cărămidă presată. Complect gata și liberă chiar de acuma. Pentru vânzare înlesnire mare pentru plată.

A se adresa proprietarului Leonida Gheorghiu 24 str. Ganea Iași (clădirea din fundul curței).

Magazinul Universal „RATA"
str. Gh. Mârzescou 34
A desființat comisionul

Tribunalul Jud. Iași secția III-a

Publicație de vânzare
No. 2583 din 24 Martie 1928

Se încunoștiințează cu Trib. Iași s. III-a, în urma raportului D-lui Jude Sindic No. 1669 | 928 a autorizat a se scoate din nou în vânzare prin licitație publică prin mijlocirea Corpului de Portărei Iași, averea falitului Solomon Blumer din Iași str. I. C. Brătianu No. 172, compusă din mașini de fabrică evaluate de expert la suma de 241.000 lei și portofoliu evaluat la 225.052 lei.

Vânzarea și adjudecarea acestei averi va avea loc în ziua de 2 Aprilie 1928 ora 2 p. m. la fața locului din Iași strada Șos. Arcu No. 7, iar a portofoliului în Camera Jude Sindic a falim. începându-se licitația publică de la sumele evaluărei expertului cu facultatea d-lui Jude Sindic de a o începe și de la o sumă mai mică, sub rezerva omologărei Tribunalului.

Dos. No. 8 | 1928
Președinte, M. Eșianu
Portărel, I. Popovici

Gospodinelor !
nu aruncați obiectele casnice, de metal, ruginite, căci se *nichelează, alămește și curățâ* refăcându-le ca noi
la **Fabrica Lampa**
str. Sf. Andrei 30

Doriți a vă face economii la cumpărăturile D-voastră de:
Matasă românească, Matasă pentru *pardesie, pijamale* și *combineuri, căpușeli, poplinuri* etc. în toate *culorile* și *desenurile*?
Cumpărați direct dela fabrica
„Industria Casnică"
IAȘI, str. Ștefan cel Mare 23 în curte
care vinde toate aceste articole *în detail cu prețuri de en-gros.*

CRONICA DRAMATICA
de *Wratislavius*

TEATRUL NAȚIONAL:
„STANE DE PIATRĂ" (reluare)
AGATHA BARSESCU
în **„Andreea"** (piesă în 3 acte) de Paula Petrea

(Continuare din pag. I-a)

drea nu poate rezista. Caută uitarea, mângâerea în artă ei, de către o lume admirată.

Când vede însă, că amantul, care în realitate n'o iubea pe *femeia* Andrea, ci pe *star*-ul sărbătorit, îi cade din nou în genunchi și deci o va părăsi pe fiica ei—acum soția lui, hotărârea e decizivă.

Înghite otravă și moare.

D-na *Petrea* a căutat să redeie ciocotul imens al acestui suflet femeiesc. Sunt fragmente, impregnate de o profundă sinceritate, care frizează spovedania și care impresionează.

Opera dramatică cere însă și tehnică.

Conflictul să meargă crescendo—tendința aceasta există, dar de vreme ce piesa e în 3 acte se impune fie-căruia și un final de efect. Toate, cum am spus, chestiuni de meșteșug.

Acestea lipsesc.

In schimb autoarea a avut norocul să aibă parte de o interpretă de valoarea *Agathei Bârsescu*. Maestra n'a jucat un rol, ci a trăit toată piesa, toate rolurile, din toate actele. Pentru că toți ceilalți interpreți, elev de aî strălucitei dăscălițe *Agatha Bârsescu* sunt.

Făcând o sumare a rezultatelor *văzute* obținute de marea artistă și tot atât de mare profesoară, nu ne putem ascunde *uimirea*. Un șir întreg de spectacole—toate reușite, au fost fructul acestei munci fără răgaz.

Iată taina succesului ce l'a avut aseară *Andrea*, fără îndoială cea mai reușită lucrare a doamnei *Petrea*.

A fost o sărbătorire a ilustrei interprete a acoliților săi și a autoarei.

Intre tinerele elemente pe care le cunoaștem—d-nul *Buraga*, d-rele *Cărăușu*, *Meicu* etc. s'a mai afirmat încă o ucenică d-ra *Bârsan*. O speranță pentru teatru, pe care o vedem pentru prima oară și care a câștigat simpatia publicului, atât prin vioiciunea temperamentului cât și prin degajarea cu care și-a interpretat rolul (*Sanda* fiica *Andreei*).

Și ca încheiere a acestor impresiuni:

Piesa fiind jucată fără sufler, se ghicește ușor impresia făcută asupra numerosului și distinsului public, ce a aziatat aseară la reprezentarea primă a piesei „Andrea".

Deasemenea și montarea a fost foarte simpatică.

W.

ANUL XXIV No. 6261

ABONAMENTE
Lei 1000 pe un an
„ 500 „ 6 luni
„ 300 „ 3 luni

BIBLIOTECA UNIVERSITĂȚII

3 LEI EXEMPLARUL

OPINIA

ZIAR POLITIC COTIDIAN

SAMBATA 31 MARTIE 1928

ANUNCIURI
se primesc la toate Agențiile de Publicitate și la Administrația ziarului
Iași—Str. Gh. Mârzescu 17

REPREZENTANTUL CONTRIBUABILILOR
IN COMISIILE FISCALE DE APEL
trebue să apere efectiv interesele contribuabililor

Pentru o bună garanție a aplicării Legei Contribuțiilor Directe și pentru a tempera zelul agenților fiscali porniți spre abuz, legiuitorul a dat dreptul contribuabilului nemulțumit cu impunerea făcută, să se adreseze unei Comisiuni de Apel.

Rolul acestei comisiuni prezidată de un domn Magistrat, asistat de câte un reprezentant al fiscului și al contribuabililor, este de a restabili impunerile vexatorii, făcute de reprezentanții fiscului prin aprecieri nedrepte și arbitrare, și de a face o aplicațiune ponderată a normelor legale.

Prezența reprezentantului contribuabililor în Comisiune, are în special rostul ca acesta să susție interesele celor pe care-i reprezintă, în opoziție cu reprezentantul fiscului, iar magistratul să armonizeze pe cât posibil ambele interese : ale statului și ale cetățeanului.

Art. 78 din Legea de mai sus enunțată, prevede categoric că reprezentantul contribuabililor să nu fie funcționar la stat, și este lesne de înțeles motivul. Totuși, cred că printr'o greșită interpretare a legei, au fost designați ca reprezentanți a-i contribuabililor în aceste Comisiuni și unii foști funcționari ai statului, actualmente pensionari publici.

Rezultatele acestei aplicări a legei sunt destul de nemulțumitoare. Reprezentantul contribuabilului, al cetățeanului sărăcit și apăsat de biruri grele—intervertindu-și rolul, este uneori acela care apără mai dârz interesele fiscului de cât chiar reprezentantul fiscal din Comisiune. Numai așa se poate explica anomalia de a se vedea reprezentantul fiscului unit cu acel al contribuabililor, punând în minoritate pe magistratul ce prezidează Comisiunea și majorând impunerea la apelul fiscului. (Cazul este autentic).

La apel, contribuabilul are uneori surpriza de a trebui să lupte cu reprezentantul său în Comisiune, care îi combate argumentele și-i refuză sprijin așteptat. (Sunt desigur și reprezentanți adevărați ai intereselor contribuabililor, cum este de pildă d. Avocat Cristofor, proprietar de seamă, om cu experiență, perfect cunoscător al realităților sociale și care și-a îndeplinit efectiv rolul său în Comisiune).

Se impune să se remedieze această anomalie, și în primul rând Liga proprietarilor are datoria să intervină, ca în numărul celor 20 de contribuabili din care urmează să se tragă la sorți reprezentanții în Comisiune, să nu figureze decât cetățeni care nu au nici un raport de interese cu statul, de altfel aceasta fiind și intenția legiuitorului.

Se mai impune ca și Camera de Comerț să ia măsuri din timp, ca în Comisiunile de Apel pentru Comerț, să figureze adevărați reprezintanți și cunoscători ai intereselor comercianților, ca să nu se repete și aci aceiași anomalie cu consecințe așa de neplăcute.

Impozitele sunt grele, mai ales în urma războiului, când populația sărăcită trebuie să suporte toate reparațiunile și cheltuelile determinate de acest război. De aceia trebuie veghiat ca spiritul de neîncredere și revoltă să nu pătrundă în sufletul cetățeanului amărât.

UN CONTRIBUABIL

Din toată lumea

O experiență de fachirism.— La Johannesburg (Atrica de sud) doi europeni s'au oferit să participe și ei la obiceiul localnicilor „ceremonia focului",—adică a trece cu picioarele goale printr'o groapă plină cu cărbuni aprinși. Această ispravă n'au făcut-o până acum decât unii fakiri, deprinși să reziste la foc.

Cei doi europeni spun că orce om poate face experiențe fakirice, dacă urmează acelaș regim pregător, ca și fakirii. In consecință, ei au început să se antreneze, mâncând o singură dată pe zi, renunțând la băuturi alcoolice și la tutun, nemâncând de loc carne, pește și ouă, făcând bae de două ori pe zi și stând ceasuri întregi în rugăciune. In acest chip cred ei că pielea și carnea lor va deveni rezistentă la foc.

In ziua fatală, cei doi nebuni se vor îmbraca în halate lungi și vor sări în groapa cu jaratec, în fața a mii de spectatori,...când probabil că vor... prăji ca niște proști !

*

Oase de mamuth.— Intr'o carieră de nisip lîngă orașul Pecs (Ungaria) s'au descoperit câteva oase de mamuth, de dimensiuni enorme. Se continuă săpăturile pentru dezgroparea întregului schelet al dihaniei preistorice.

*

Precocitate.— La Paris a fost arestată o fetișoară în etate de 16 ani, care era conducătoarea unei bande de criminali și spărgători. Deși atît de tînără, ea era ascultată orbește de membrii bandei (în majoritate barbați) și săvîrșise numeroase atacuri și furturi.

*

Peruci colorate.— La un bal dela Nizza, câteva măști elegante au apărut în sală, purtând pe cap peruci bogate cu păr de culoare verde, albastră, mov, etc... La început lumea a rămas mirată; apoi s'a obicinuit atît de bine, încât coaforii parisieni intenționează acum să lanseze moda nu numai la baluri, ci chiar în viață de toate zilele. In prezent pare extrem de curios un păr de asemenea culori. Dacă însă moda va prinde, sîntem siguri că adepții ei nu vor întîrzia să-și procure perucile policrome.

*

10.000 ziare pe minut.— Un inventator german anunță că a inventat o mașină care va revoluționa tehnica tipografiei. Este vorba de o uriașă mașină electrică, construită în așa mod încât va putea tipări 10,000 ziare pe minută.

Ziarele se vor tipări cu ajutorul unui fluid electric, care, bătînd printr'un balot de hîrtie, va imprima la fel fiecare foaie în parte. Invenția este foarte ingenioasă și dacă va reuși într'adevăr, ea va însemna un progres enorm pentru tipografiile și ziarele de astăzi.

CATASTROFA DIN CALIFORNIA

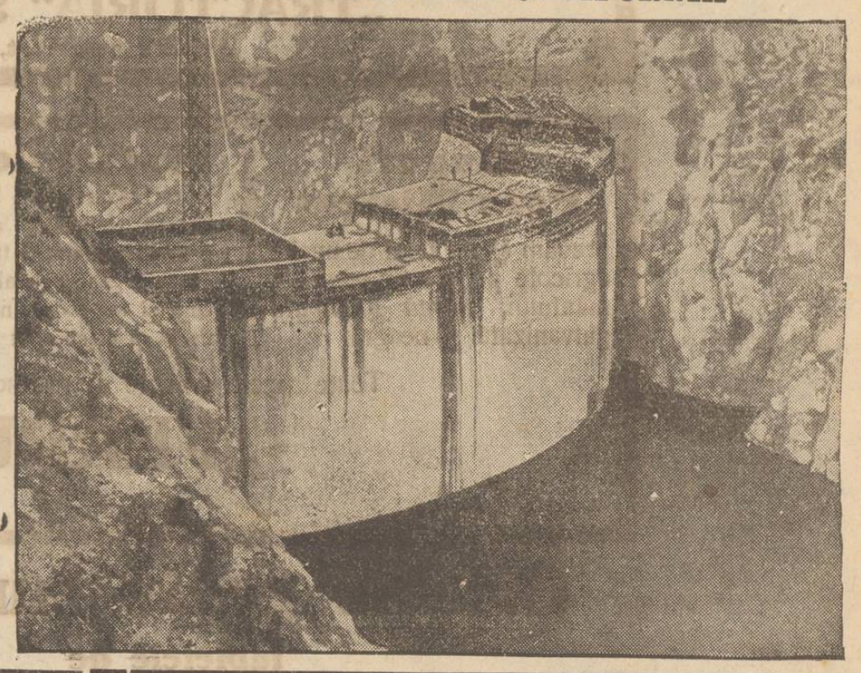

Prima fotografie transmisă prin radio din California (Statele-Unite), care reprezintă uriașul dig San-Francisquito la râul Santo-Clara, și a cărui rupere a provocat mari inundații. Ancheta a stabilit că e opera unei mîni criminale. Digul a fost spart cu dinamită, din motive necunoscute.

Uneltiri rusești în Asia
Pentru izolarea Angliei

Se anunță că d. Cicerin, ministrul de externe al Rusiei sovietice, tratează cu Turcia, Persia și Afganistan, încheerea unor alianțe militare.

Scopul este de a încercui Anglia și a pregăti să-i dea lovitura în marile ei interese coloniale.

Ipocrizia dezarmării
demascată definitiv la Geneva

Comisiunea pregătitoare a conferinței dezarmării și-a încheiat sesiunea de Mart, iar delegații au părăsit Geneva, după ce s'a respins în unanimitate propunerea de dezarmare generală făcută de d. Litvinov în numele Rusiei sovietice.

Față de refuzul general, d. Litvinov a venit în ultima zi cu o nouă propunere, tinzînd macar la dezarmarea parțială și în care se prevedea : reducerea efectivelor militare la jumătate sau la un sfert ; păstrarea materialului militar existent în Ianuar 1928 (cu excepția carelor de asalt și a artileriei cu tragere lungă); reducerea la jumătate sau la un sfert, a forțelor navale ; toate aeroplan le să fie dezarmate.

Nici această propunere n'a fost primită favorabil. Delegații au ținut discursuri în care arătau că... nu se poate dezarma, și că propunerile de dezarmare ...sunt periculoase !

Atunci, de ce se mai pierde vremea cu comisii de dezarmare ? De ce ipocrizia unor preocupări în care nimeni nu crede serios ?

In pag. III-a
Ultima Oră

„OPINIA"
LITERARA ȘI ARTISTICA

Succesul d-lui Eftimiu

Ziarele străine vorbesc elogios despre d. Victor Eftimiu, cu prilejul reprezintării la Paris a piesei sale „Fantoma celei care va veni". Succesul acestui scriitor peste granițe nu trebue să ne mire. Francezii, mai mult ca orce alt popor, sânt amatori de exotic și senzațional. D. Eftimiu își construește piesele cu decoruri fastuoase, apariții fantastice, fulgere, tunete, clopote și fel de fel de artificii teatrale. Și astfel efectul scenic este mai totdeauna bine reliefat. Deaceia piesele sale au darul de a place marelui public, care mai în toate țările este unul și același. La noi d. Eftimiu a fost prea mult atacat și depreciat. El are unele merite, pe care critica străină, mai puțin pătimașă decât cea autohtonă, i le-a recunoscut acum.

i. b.

FAPTE

Comemorarea lui Ibsen

Serbările din Norvegia pentru comemorarea centenarului lui Ibsen au întrecut orce așteptare. In toate orașele, dar în special la Oslo și Bergen, s'au rostit conferințe de către cele mai competente personalități, s'a reprezintat aproape întreg teatru ibsenian, s'au organizat concerte și expoziții comemorative și s'a tipărit o ediție completă și elegantă a operelor marelui dramaturg.

Delegația română compusă din d-nii Liviu Rebreanu și Aristide Demetriade, a adus „respectuoasele omagii ale tinerii literaturi române" și a depus o coroană cu panglici tricolore pe mormântul genialului nordic.

Opere originale

La „Opera Română" au fost prezintate câteva lucrări originale de mare merit.

Prima lucrare este „Năpasta", o operă în două acte de Sabin

(Continuarea în pag. 4-a)

In jurul unei „stagiuni târzii"...
Paul Wegener.—Gabriela Robinne.— Alexandre. — Carol Szreter.

de d-na Rachel Schoenberg

In tocmai ca primavara care după amarul unei ierni fără sfîrșit, s'a hotărât, pare-se, a ne aduce în fine consolarea zîmbetului ei însorit, o serie de oaspeți, artiști iluștri de prin Apus, se abat pe la noi, ca păsările rare, aducându-ne drept mângâere după atâția ani pustii, un șir de spectacole cărora noi într'un fel de auto-iluzionare am vrea să le dăm pomposul titlu de „stagiune" târzie.

Iluzia aceasta e oare-cum îndreptățită. Urâtul străzilor noastre e subit împodobit de afișe, pe cari se răsfață numele cele mai strălucite ale artei europene. Un trecător străin, judecând după ele, ar putea chiar să ne creadă încă și azi, ceeace vai ! de atâta vreme nu mai suntem, un centru de ospitalitate artistică...

Dar să lăsăm reflexiunile nostalgice. Fapt îmbucurător e că într'adevăr l'am putut avea printre noi „în carne și oase", după expresia cam autropomorfică a reclamelor de la Sidoli, pe marele *Wegener*.

Se coborâse parcă de pe pînza ecranului Golemul uriaș, monumental, așa cum îl aveam în memorie, un fel de Robot creat de puterea mistică a faimosului Rabi Lôw din Praga, cu secole înainte de era noastră technică. Printr'o minune neînțeleasă, acest Golem se încarnase în sufletul zbuciumat al lui Kerjenzeff și crease o sinteză halucinană, care o seară întreagă ne ținu sub vraja ei, ștergând parcă granițele dintre lumea pe care o credem reală și lumea închipuirilor...

Simțisem puterea elementară a unui mare artist !—

Și iată că afișele miraculoase anunță pe reprezentanții unei arte mai puțin severe, două din cele mai strălucite nume ale Comediei Franceze, *Robinne* și *Alexandre*, Pe acesta din urmă l'am admirat acum un an la Paris. El nu e numai interpretul desăvârșit al artei clasice franceze, ci și al tradiționalei eleganțe franceze.

Ne așteaptă dar emoții scenice cu totul superioare.

Iată însă că și pentru iubitorii de muzică sunt rezervate deliciile a două audiții de piano din cele mai interesante.

Carol Szreter, care anunță

(Continuarea în pag. 4-a)

ASPECTE

MUSSOLINI ȘI CAVALERISMUL LUI WINDISCHGRAETZ

Unul din argumentele puternice al averescanilor în pretenția de a veni la putere, este că aduc țării incomensurabila prietenie a lui Mussolini ; și, la fiecare ocazie, amintesc ratificarea alipirei Basarabiei, de către Italia, ca și când—în definitiv—fără această diplomatică ratificare, Basarabia ar fi fost mai puțin românească.

Fapt este că pentru averescani Mussolini înseamnă un geniu ocrotitor al României, după cum însemna altădată și pentru naționaliștii integrali dela „Cuvântul", cari astăzi s'au răcorit în parte măcar de fascism.

Noi am demarcat dela început planurile imperialiste ale fascismului și ne-am îndoit de sentimentele amicale ale ducelui dela Roma ; pentru aceste convingeri ale noastre am suportat amenințări și sub trecutul regim averescan am avut de îndurat chiar un fel de cenzură specială, pentrucă sensibilitatea fascistă era gata să provoace chiar o intervenție diplomatică pe baza atacurilor noastre anti-mussoliniste.

Nu ne-am emoționat cînd reprezentantul guvernului ne-a adus la cunoștință personal demersul fascismului ofuscat de articolele noastre și ne-a pus în vedere că ar fi bine să încetăm campania ; i-am răspuns că nu primim asemenea injoncțiuni și că viitorul va dovedi că dreptatea este de partea noastră.

Ultimele declarații ale lui Mussolini ne dau deplină satisfacție ; în interview-ul acordat ziarului lordului Rothermeere, ducele dela Roma—ca și naționalul nostru Cațavencu—pronunțîndu-se pentru intangibilitatea tratatelor, e de părere totuși că

(Continuarea în pag. 4-a)

Actualități politice
Explicațiile d-lui Titulescu

Printr'o lungă și luminoasă explicație în chestia optanților, ca răspuns la criticele aduse de conducătorii partidului național-țărănesc,—d. Titulescu arată că nici Liga Națiunilor și nici vreun tribunal oarecare de arbitraj nu poate să impue soluțiuni împotriva voinței României. Prin urmare, refuzul României de a primi propunerile consiliului de la Geneva, nu poate avea consecințe rele pentru țara noastră.

Atac și apărare

Intr'o vreme, d. Iorga era cel mai cald sprijinitor al prințului Carol. Era deci firesc pentru felul de a ți al d-lui Iorga, ca astăzi să atace pe prinț în termenii cei mai violenți.

Mănușa aruncată de d. Iorga, e ridicată... de d. M. Manoilescu, fostul inculpat de la Consiliul de război, în împrejurările știute. Printr'o argumentare voalată, d. Manoilescu consideră drept lașitate atacurile la adresa fostului prinț.

Afacerea aceasta, cu o culoare de cavalerism medieval, nouă ni se pare puțin cam comică.

X.

Președintele Portugaliei

Generalul Carnona reales președinte al Portugaliei.

CU PRILEJUL UNEI COMEMORĂRI

A. A. Badareu și vechea mișcare radicală
Cum a apărut primul număr din ziarul „Radicalul".

A trecut un an de la moartea lui Al. A. Badareu ; și în mintea noastră, a tuturora, cari ne găseam în preajma lui, reînviu, tot mai accentuat, amintiri duloase care vor servi istoricului ce se va ocupa, pe larg, de viața și activitatea marelui Alexandru Badareu.

*

Mult regretatul director al *Opiniei*, a înțeles, că un partid politic are nevoie, în primul rând de instrumentul care să-i servească în a-și propaga principiile : *presa*.

Și atunci, când, împreună cu Gh. Panu, a întemeiat partidul radical, Al. A. Badareu a creat întâiul ziar al partidului, intitulat „**Radicalul**".

Apariția ziarului, tu așteptată cu multă nerăbdare, de ieșeni, și mai ales de prietenii politici.

Ziarul apărea, în fiecare Duminică și se tipărea la tipografia lui George Stamatopol, în *stradela Sf. Andrei*. Desigur nu era o tipografie, asemănătoare cu cele de azi Imprimeria, într'o mică odăiță, avea o mașină-teasc câte-va căști cu litere, un bidon cu cerneală, o perie de copiat și o mică lampă cu petrol, așezată de asupra mașinei, mereu fumegândă. Ziarul fu lucrat, de cei doi zețari, în timpul zilei de Sâmbătă ; se tipărea noaptea, și se punea în vânzare Duminica dimineață.

Conu Alecu Badareu scrise primul articol, al primului număr ca și la celălalte numere ce au apărut.

Greutatea însă mare era de a obține acest articol, față de munca pe care Al. A. Badareu o depunea, în diferite direcțiuni. Dimineața avea curs la liceul național, și nu-i plăcea să fie dera jat la școală. Te ruga frumos, să vii la palatul de justiție. Dar aci, conu Alecu nu știa cum să-și împartă timpul. Avea procese la toate secțiile și abia dacă putea vorbi cu clienții sei. Doar era știut de ieșeni, că Al. A. Badareu, ani de-a rândul, nu lua de cât un dejun frugal în picioare, la bufetul palatului de justiție.

Inopta când, la o masă de tribunal, conu Alecu scria articolul care, cu mare bucurie era dus la tipografie. Aceasta a și fost pricina pentru care ziarul se tipărea în timpul nopței.

*

La 11 noapte, conu Alecu sosi la tipografie, radios și frecându-și mâinele de bucurie, în așteptarea ca primul număr din *Radicalul*, să iasă din teasc.

Nici azi, probabil stradela Sf. Andrei nu e vr'o podoabă de pavagiu,—dar pe acea vreme era numai o mocirlă, foarte greu accesibilă. Lui conu Alecu însă nu-i păsa de aceasta. Încântat, strângea mâna prietenilor, care îl așteptau în tipografie, și în special devotatului seu prieten, dr. I. Lebell. Cu mare entuziasm făcu articolului seu corectura cuvenită, și cu răbdare aștepta apariția primei foi, — pe care cu evlavie o strânse frumos și o puse în buzunar. Ce interesant ar fi strângerea în volum a articolelor scrise de Al. A. Badareu în „Radicalul". Ar servi și astăzi multora ca lecții.

După cum fusese convenit,—radicalii s'au întrunit încă în acea noapte, și au „*udat*" în discuții înălțătoare, primul număr din *Radicalul*.

La „*udări*" însă conu Alecu n'a luat nici odată parte.

M. C.—Dan.

NOUL FORD

Soseşte în oraşul Iaşi şi va fi expus în zilele de *Sâmbătă 31 Martie, Duminică 1 Aprilie şi Luni 2 Aprilie* în expoziţia „**TRACTORIA**“ **S. A. R.** sucursala Iaşi

DUCEŢI-VA SĂ VEDEŢI NOUL FORD

Incercaţi-l, examinaţi-l şi veţi pleca cu impresia că NOUL FORD *va fi automobilul Dv. preferat.*

Ducеţi-vă să vedeţi noul Ford în zilele mai sus anunţate.

Soc. „**TRACTORIA**“ vinde din Depozit: Automobile „FORD“, TRACTOARE agricole şi industriale „FORDSON“ cu aplicaţiuni, PLUGURI automate „OLIVER“, GRAPE rotative, SEMANATORI, SECERATORI, LEGATORI, SECERATOARE treerătoare, BATOZE, MORI Ţărăneşti, MOTOARE, stoc complect de: PIESE de schimb originale „FORD-FORDSON“, accesorii de automobil, cauciucuri, etc.

Atelier Mecanic pentru orice reparaţiuni — **Inginer** şi **Mecanici** specialişti la dispoziţie.

„TRACTORIA“ S. A. R. **Sucursala Iaşi strada Lăpuşneanu No. 38**

AGENT autorizat, al Uzinelor „Ford Fordson“.

Pluguri „Porc Mistreţ“

precum şi tot felul de unelte agricole pentru lucrarea pământului, *sârmă ghimpată* galvanizată şi neagră.

Materiale de Construcţie

Traverse, fer, beton, ciment, tablă galvanizată, neagră, zincată şi de zinc, ghips, cuie, cărămizi şi praf de chamot e, târnăcoape, hârleţe, lopeţi, sârmă de zinc pentru şpaliere, unelte pentru zidărie, precum şi toate cele necesare pentru instalaţie de apă, canal şi electricitate.

Olărie

şi orice articole de menaj, special aduse pentru sărbătorile de Paşti.

Toate aceste articole se găsesc de vânzare, cu preţuri reduse, numai la

„FERRUM“ Fraţii Wachtel & C-ie

Iaşi, strada I. C. Brătianu No. 136

Oricine poate cumpăra

tabletele de

Pyramidon

care se găsesc eftin în

ambalajul mic

Efectul garantat numai prin ambalajul original

„Meister Lucius“

Numai Lei 8.–

Laboratorul de Analize Medicale şi Industriale

DR. A. RATIANU

Doctor în ştiinţele fisico-chimice din Geneva. Fost director al Laboratorului de Chimie al Comunei Iaşi.

Specializat în lucrări de Chimie Analitică cu aplicaţiunea la patalogia generală.

IAŞI, STRADA CUZA-VODA No. 46

Laboratorul este aprobat de Ministerul Sănătăţei Publice şi execută:

Analize complecte de urini din punct de vedere chimic şi microscopic şi orice alte examene de lichide sau producte patologice

Analize de vinuri, lapte, ape potabile, făinuri, stofe şi orice alte analize necesare industriei, comerciului şi higienei alimentare.

Tusea, catare pulmonare, etc., vindecă

SIROPIN WERNER

Laboratorul Farmaciei Const. I. Werner, Iaşi

GHIAŢA S. A. R.

pentru fabricarea Gheţii artificiale şi utilizarea frigoriferelor Iaşi

Aducem la cunoştinţă onor. Public, că Primăria Municipiului Iaşi a fixat preţul Ghieţei loco fabrică la Lei 1.70 kilogramul.

Primim abonamente pentru furnizare de ghiaţă artificială la domiciliu (pentru tot anul) cu începere de la 1 Aprilie a. c. cu preţ de Lei 1.95 kilogramul.

Abonamente se primesc la:

Biroul făbricei la Abator, Iaşi, şi la

Agenţia noastră din strada Ştefan cel Mare No. 36.

Sala Conservatorului

Sâmbătă 31 Martie ora 9 seara
Duminică 1 Aprilie ora 11 a. m.

Două Concerte

virtuosul pianist

Karl Szreter

care a repurtat de curând mari succese la Bucureşti, acompaniat fiind de orchestra Filarmonică. Biletele la Agenţia Brassó.

VIE DE ARENDAT şi de vânzare la 4 Klm. de Iaşi, 3 hectare viţă altoită, sorturi alese şi pentru vin; 3 hectare livadă, pomi roditori altoiţi, nuci, meri, peri de iarnă etc. Casă de locuit luxoasă şi de închiriat pentru sezon. Casă pentru vier şi portar, apă instalată, 3 hect. iarbă pentru fânete, situată lângă primăria Bucium la şosea, poziţie romantică, aleie cu arbori şi florărie, soseluite. Proprietatea Cocuţa Căpitan Pretorian Sibiu 16 Demargrund unde puteţi adresa scris sau d-lui avocat Petru Şerban Iaşi str. Elena Doamna.

AVIZ

La Camera de Agricultură str. Lăpuşneanu No. 35 se găseşte sămânţă de lucernă calitate superioară şi fără ouscută.

RAME

pentru încadrare de tablouri, încheietură artistică cu preţuri de reclamă puteţi găsi la Librăria „**V. Alexanori**“ str. I. C. Brătianu, vis-a-vis de brutăria Kleiu.

DE INCHIRIAT de la Sf. Gheorghe una casă cu 5 odăi, curte mare, în strada Sf. Haralambie No. 9.

DOCTOR

N. L. Birnberg

Specializat la Paris

Boli interne, boli de femei Naşter.

Tratamentul bolilor de Inimă, plămâni

Curenţi de Inaltă Frecvenţă

IAŞI—STR. CUZA VODA No. 1

(vis-a-vis de Farmacia Jelea)

Consult. 10-12 a. m. şi 3-7 p.m

Pentru saraci zilnic gratuit

Gospodinelor!

nu aruncaţi obiectele casnice, de metal, ruginite, căci se *nichelează, alămeşte şi curăţă* refăcându-le ca noi

la **Fabrica Lampa**

str. Sf. Andrei 30

DE INCHIRIAT trei camere fumoase, bucătărie, curte cerut. A se adresa la Administraţia ziarului.

DOCTOR

Sebastian Pineles

medic de spital

Specializat la Paris şi Viena

în boli de copii şi sugaci

RAZE ULTRAVIOLETE

Consult. 2—4 p. m.

str. Gh. Mârzescu 16, etaj

(Casele foste Kessim)

DOCTOR

Tr. Mihailescu

asistent universitar

chirurg secundar gynecolog la spit. Maternitatea

BOLI DE FEMEI, GENITO-URINARE-SIFILIS

Str. Lăpuşneanu No. 18, etaj

Telefon No. 164

Consult. 1—3

Dela Soc. Studenţilor în Agricultură

„Ion Ionescu dela Brad“

La congresul Agricol ţinut la Bucureşti în zilele de 25, 26 şi 27 Martie a. c. s'a adus în discuţie înfiinţarea unui al 4-lea institut superior agricol la Timişoara; deasemeni s'a preconizat ideia înfiinţărei unei facultăţi agronomice la Chişinău.

Noi studenţii în Agricultură de la Iaşi, prin reprezentantul nostru la acest congres, am arătat că avem deja trei institute superioare agricole în ţară, la Bucureşti, Cluj şi Iaşi, şi că toate acestea—în special Institutul nostru ieşan suferă de multe neajunsuri.

Ca atare, în dezideratul nostru expus înaintea congresului, am cerut organizarea formelor dela Iaşi, înzestrarea lor cu construcţii şi utilaj de laborator.

Nu este în competenţa noastră, a studenţilor, să îndemnăm pe cei în drept de ce trebuie să facă, dar nu este mai puţin aderărat că ne revine şi nouă grija ca instruct a noastră ţsă fie cât mai complectă.

Deaceia am spus acolo şi vom spune oriunde că înainte de a se mai creia un al 4-lea institut sup. agricol, să se organizeze cele existente.

In numele stud. în agricultură constituţi în soc. „Ion Ionescu dela Brad“.

Preşedinte, *Ç. Velicu*

Secretar G-l *Gh. I. Mascaŋ*

Nenorocirea din Andrieşeni-Iaşi

O nenorocire s'a întâmplat eri în com. Andrieşeni—Iaşi.

Pe când flăcăul Gh. Prudeanu, săpa într'o lutărie din marginea satului, un mal de lut sa dărâmat peste dânsul, omorându-l.

Observând întârzierea lui Gheorghe, tatăl acestuia s'a dus la lutărie, de unde a desgropat cadavrul fiului său.

De la azilul de bătrâne

„Maria A. Catargi“

In ziua de 22 a lunei c. s'a ţinut adunarea generală a societăţii de binefacere „Maria A. Catargi“ din Iaşi str. Buzdugan 8 sub preşedinţia d-nei Alice M. Bădăreu.

Comitetul sus numitei societăţi aduce pe această cale mulţumiri Băncilor şi tuturor instituţiunilor financiare cât şi d-nelor din comitet, care au contribuit cu ajutoare în timpurile acestea grele când azilul este complectamente lipsit de fonduri.

In bugetul anului trecut se prevăzuse la cheltueli un deficit eventual in suma de lei 60.940. Printr'o muncă intensă, cu mari sacrificii, cu ajutoarele ce am primit, la finele anului a mai rămas în casă un sold în numerar de lei 32.892 65.

Cheltuelile cu întreţinerea azilului în cursul anului 1927 sunt de lei 228.424 50, iar veniturile rezultate sunt de lei 261.317.15.

Avem toată speranţa că şi anul acesta, binevoitorii şi ocrotitorii acestui azil de bătrâni vor răspunde la fel ca şi anul trecut. *Comitetul.*

Inălţătoarea manifestare preoţească dela Seminarul „Veniamin“

în cinstea preoţilor Cicerone şi Valeriu Iordăchescu

Marţi 27 Martie, a. c. un însemnat număr de preoţi din toate unghiurile eparhiei Moldovei şi Sucevei precum şi din eparhia vecină a Romanului, au coborât în bătrânul Iaşi. Preoţi de toate vârstele, tineri plini de entuziasm, la începutul carierii, precum şi bătrâni cu barba albă cu peste cincizeci de ani de apostolat în spate, ca părintele Ştiubei, părintele Chiriac din Sulita şi alţii, cu toţii au călcat pragul şcolii lui Veniamin Costache, însufleţiţi de un singur gând: ca să sărbătorească cu tot sufletul lor curat pe doi din cei mai distinşi clerici pe care îi are eparhia şi chiar clerul întreg, pe fraţii Cicerone şi Valeriu Iordăchescu, foşti elevi şi profesori ai acestui seminar, cu prilejul numirei lor ca profesori titulari la Facultatea de Teologie din Chişinău.

Agapa creştinească a avut loc în sofrageria şcolii la ora 9 seara şi a fost prezidată de *P. Sf. Vicar Grigorie Leu,* care la timp a şi deschis seria cuvântărilor. Şi-a cetit cuvântul pentrucă a zis: „acum e zi de sărcătoare pentru noi şi eu vreau să-mi măsor cuvintele“. Scopul întrunirei: sărbătorirea unor merite şi a unor caractere, făurite în şcoala lui Veniamin. Pune pe sărbătoriţi alături de marile personalităţi din trecutul nostru bisericesc. Sărbătorim un nou crez de muncă, o nouă reînviere culturală şi morală.

Închină pentru Rege, apoi pentru înaltă regenţă. Binecuvintează pe sărbătoriţi şi întreaga asistenţă.

Pr. *C. Dron* efor bisericesc. Aduce sărbătoriţilor salutul grupului de preoţi de la „Asociaţia generală a clerului ortodox din Capitală“; salutul eforiei bisericeşti precum şi al consiliului central bis, din care face parte şi preotul Valeriu Iordăchescu.

D. *Gh. Ghibănescu.* Ca absolvent al seminarului dela Socola, se uneşte cu drag la sărbătorirea fraţilor Iordăchescu, cari sunt adevărate valori psihice. Gestul preoţimei din sală denotă o legitimă răzvrătire împotriva fariseismului din biserică şi va avea urmări de ordin moral.

Prof. C. Praja. Sărbătorim o ideie. In societatea noastră e ceva putred.

Să luptăm pentru crezul neamului şi al bisericii. Sărbătoriţii să împrăştie cultura şi energia lor cu spor în sufletele studenţimei basarabene.

Prof. V. Oiaga. E mândru că vede atâta preoţime adunată să sărbătorească: ştiinţa, cultura şi caracterul. Această solidaritate a clerului e un semn bun. Nu sărbătorim doi fanatici, ci două caractere, doi preoţi conştienţi de menirea lor, adăpaţi la cultura profană şi religioasă a vremii. Ii aseamănă pentru cultură şi tenacitatea lor cu fraţii Neofit şi Filaret Scriban.

D. *Valeriu Bulgaru,* profesor universitar. Cei din afară de biserică, oamenii cu mintea luminată, cred indistructibilă legătura dintre ştiinţă şi credinţă. Şi această unire o vedem realizată azi prin personalitatea celor sărbătoriţi.

Pr. Matasă (P.-Neamţ). Avem nevoie de un nume bun şi cei sărbătoriţi ni-l aduc prin trecerea lor la universitate.

Pr. Constantinescu (P. Neamţ). Arată rolul preoţilor moldoveni în cultura bisericească.

Pr. Dr. Sandovici (Dorohoi). Aduce salutul seminarului, şi a preoţimei din Dorohoi.

Pr. Tudorache (Bacău). Aduce salutul preoţilor din eparhia Romanului.

Mai vorbesc apoi protoierii: *M. Zăhărescu* (Fălticeni) *I. Ionescu* (Belceşti) *Stăcescu* (Ungheni); *C. Roşescu* (Liteni) precum şi preoţii: Gh. Petrovanu, Tudorache, Rotaru —In numele foştilor elevi—Gervescu (Neamţ) Grădinaru (Fălticeni), etc.

Pr. Cicerone Iordăchescu, răspunzând mulţămeşte tuturor pentru aprecierile făcute. Cei adunaţi nu sărbătoresc persoana noastră, ci, ceia ce noi avem în suflete. Luptă contra falşităţii în gândire şi fapte. Au fost chemaţi de mult la universitate, dar nu s'au dus, căci se simţiau nepregătiţi. Metehnele din biserică trebue reparate prin muncă.

In biserică e multă inconştienţă şi multă rea credinţă. Biserica noastră e tolerantă. Clerul unit e mai bine pregătit ca al nostru. Făgăduieşte că va munci şi în viitor şi închină pentru toţi cei de faţă: civili şi clerici.

Pr. Valeriu Iordăchescu Mulţumeşte comitetului organizator. Sărbătorirea e un prilej de întărire sufletească. In gestul preoţimei prezente vede solidaritatea pentru o ideie înaltă. Dacă în cler conştiinţa de clasă ar fi trează, atunci biserica ar fi salvată. Elementul civil, elementul cult a fost întotdeauna cu ei. Serbarea de acum nu subliniază calităţile lor, ci e o dovadă că preoţimea vrea o altă viaţă şi o altă demnitate. Inchină pentru izbânda solidarităţii preoţeşti.

*

S'au expediat telegrame. I. P. Sf. Mitropolit Pimen, ministrului de culte şi ministrului de instrucţie publică.

Cei sărbătoriţi au primit numeroase scrisori şi telegrame cu urări de viaţă lungă şi spor la muncă de la preoţii din Capitală şi din alte centre.

Intr'un entuziasm cum nu ştiu dacă şcoala lui Veniamin l-a mai văzut vreodată, agapa a luat sfârşit după miezul nopţii. Cu sărbătoriţii în mijloc, toţi cei prezenţi s'au fotografiat.

D. S.

Confiscarea unor plăci de gramafon

Fălticeni. — In urma unui denunţ că în localitate s'au pus în vânzare plăci de gramafon cu cântece obscene de Bolyn, parchetul a făcut o descindere la librăria C. Popovici.

La perchiziţie s'au găsit în adevăr plăci oprite şi au fost confiscate. Contra librarului s'a deschis acţiune de dare în judecată pentru atentat la bunele moravuri, art. 262 al. II din C. P

Caricaturiştii ieşeni

— Arta diferă şi se modelează potrivit talentelor. Apropiata expoziţie pe care o va deschide d-l *Jean Mella* în localitate, vrea sa exprime o manieră aparte, necunoscută publicului nostru amator de artă. Caricaturistul „Rampei“ nu vrea să fotografieze tipurile şi personagiile urbei noastre; el le schiţează fugitiv, îndemânatec şi definitiv în câteva trăsaturi repezi de condei.

Expoziţia Jean Mella va fi o mare surpriză pentru ieşeni. Apropiatul ei avernisaj impune deci o serioază doză de răbdare. S'a avem.

INFORMAŢII

x FUGITĂ DE ACASĂ. — La compania de jandarmi a judeţului nostru s'a primit o reclamaţiune prin care se arată că săptămâna trecută a dispărut de acasă copila Anica Ioanciuc, din Vaslui, furând mai multe obiecte de valoare.

Se crede că copila hoaţă s'a refugiat în com. Andrieşeni-Iaşi.

Se fac cercetări.

x Ieri după amiază, la Cofetăria Vlădescu din str. Lăpuşneanu, s'a aprins un coş care a fost stins de pompieri.

x In bul. Ferdinand s'a găsit un portofel cu mai multe polite în valoare de 11,500 lei, suma de 1320 lei în numerar şi mai multe acte şi chitanţe pe numele Vasile Vlahu din com. Buciumlaşi.

Păgubaşul să se prezinte la prefectura de poliţie.

x Asociaţia sportivă şi muzicală „Hakoah“ mutându-şi sediul la şcoala Junimea No. 1 din str. Sărărie 147, a reînceput repetiţiile de orchestră şi fanfară sub conducerea d-lui profesor G. Ionescu. Repetiţiile au loc în fiecare seară de la 8 jum. la 10.

x *Dela Consiliul de război.* — Am relatat la timp arestarea loct. I. Bârzu, administratorul Reg. 8 Roşiori-Botoşani.

Se ştie că el este acuzat de fraude prin falşificare de facturi ale furnisorilor.

Parchetul militar a trimis eri spre verificare la Ministerul de războiu, întreaga gestiune a ofiţerului.

x D-soara Elena Catargiu din str. Ştefan cel Mare a reclamat poliţiei că în lipsa ei de acasă, prin scoaterea belciugelor de la uşă, răufăcători au sustras mai multe lucruri de valoare. Se fac cercetări.

ULTIMA ORA

IN JURUL ATITUDINEI FILO-MAGHIARE A D-LUI MUSSOLINI

IDEIA REVIZUIREI TRATATELOR AR PUTEA LOVI ŞI IN ITALIA

Paris 30.—Presa continuă a se ocupa cu un viu interes de declaraţiile d-lui Mussolini publicate în Daily Mail. Ziarele subliniază că punctul de vedere al d-lui Mussolini înseamnă o mare primejdie care se poate întoarce chiar împotriva Italiei prin modificarea graniţei Brennerului.

*

Bucureşti 40. — Oficiosul guvernamental „L'Independance Roumaine" publică un articol în care arată că statele din Mica Antantă au fost surprinse dureros de declaraţia d-lui Mussolini în favoarea Ungariei. Ce interes are Italia de a nelinişti pe amici şi pe aliaţi.

Oficiosul „Universul" a început şi el să ia atitudine împotriva d-lui Mussolini, însă cu oare care rezervă, aşteptînd confirmarea interviewului din Daily-Mail.

*

Londra 30. — „Daily Mail" anunţă că lordul Rothermeere a vîndut la 400 de ziare americane cunoscutul interview al d-lui Mussolini.

Falşificatorii de dolari

au fost depuşi la Văcăreşti

Bucureşti 30.— Cei cinci falşificatori de dolari au fost din nou interogaţi de judecătorul de instrucţie. Interogatorul a ţinut opt ceasuri în şir. Banda apucase a falşifica numai 21 bancnote a cîte 100 dolari.

Autorii principali Lascover şi Lauer au mărturisit felul cum se făcea falşificarea şi au pretins că ar fi fost intermediar al lui Dobre şi Gabrielescu.

Cei doi avocaţi şi-au găsit o caraghioasă platformă de apărare. Ei au pretins că au intrat în bandă, cu scopul de a descoperi firul afacerii, şi apoi a denunţa pe făptuitori. Această declaraţie a provocat ilaritate.

Aseară s'au emis mandate de arestare şi cei 5 falşificatori au fost depuşi la Văcăreşti.

Au apărut şi optanţi poloneji

expropriaţi în Basarabia

Varşovia 30.—Ziarele anunţă că înainte de a pleca la Konigsberg, d. Zaleski, ministrul Afacerilor Străine a primit o delegaţie a proprietarilor poloni expropriaţi în Basarabia, care a solicitat concursul guvernului polon în vederea obţinerei unei despăgubiri speciale. D. ministru Zaleski a făgăduit că se va ocupa cu această chestiune.

Directori de bancă arestaţi

Cluj 30.—„Banca Economia Ungară" a fost ieri declarată în faliment, cu un pasiv de 49 milioane lei.

Directorii băncii au fost arestaţi.

Amorul italo-ungar

Budapesta 30— „Magyar Orsag" anunţă că între Italia şi Ungaria se urmează tratative pentru desfiinţarea vizei pasaportelor.

Găetan la carceră

Bucureşti 30.— Criminalul Găetan a fost pedepsit cu 10 zile de carceră pentrucă [illegible] cat să ţie corespondenţă [illegible] destină cu prietinii săi.

După cutremurul din Italia

Milano 30.— In urma dezastruosului cutremur de pământ, populaţia s'a liniştit pretutindeni, înapoindu-se la căminuri, cu excepţia localităţii San Stefano, unde şi eri s'au simţit uşoare cutremure. Populaţia din acest orăşel a fugit la munte şi se teme să se întoarcă înapoi.

Ştiri politice

Bucureşti 30. — Direcţia partidului naţional ţărănesc va răspunde punct cu punct la noul interview al d-lui Titulescu în chestia optanţilor.

D. Titulescu a plecat eri la San Remo şi se pare că a renunţat a face proectata vizită la Berlin.

*

Partidul naţional-ţărănesc va ţine la 1 April o mare întrunire publică la Oradia.

In vederea aceasta autorităţile locale au luat dispoziţii să se interzică manifestasiile de stradă.

*

Ziarul „Aurora" al d-lui dr. Lupu nu mai apare de trei zile. Se crede că e vorba de o suspendare a apariţiei pentru un scurt timp.

Kronprinţul

vrea să zboare peste Atlantic?

Paris 30.—„Chicago Tribune" află că însoţitorul aviatorului german Koehle pe avionul „Bremen" n'ar fi baronul Huenfeld, ci însuşi fostul Kronprinţ Wilhelm, care şi-a luat un nume de împrumut.

Chestia chiriilor

Bucureşti 30. — Eri după amiază proprietarii urbani s'au întrunit în sala „Dacia" cerînd libera transacţie. Apoi au pornit în manifestaţie pe străzi şi s'au îndreptat spre Camera deputaţilor. Manifestanţii au fost opriţi de jandarmi.

*

Aseară mii de chiriaşi s'au întrunit la sediul societăţii funcţionarilor comerciali. S'a ţinut o adunare în sală şi o adunare în stradă, subt cerul liber.

*

Proectul de chirii va fi discutat astăzi la Cameră în şedinţa de după amiază şi în şedinţa de noapte.

Spania a reintrat

în Liga Naţiunilor

Geneva 30— Secretariatul Ligii Naţiunilor a primit eri răspunsul din Madrid că la adunarea generală din Septembre a Ligii Naţiunilor, Spania îşi va trimite din nou un reprezentant la Geneva.

Scandal şi batae în Camera Germană

Berlin 30— In şedinţa de ieri a Reichstagului în preajma dizolvării s'au produs scene penibile.

Comuniştii au reproşat socialdemocraţilor că au zădărnicit proectul de amnistie. S'a iscat o vie ceartă, iar la un moment dat un deputat comunist a lovit pe un deputat socialist.

Ambele tabere s'au încăierat şi s'au bătut în toată regula, asvârlindu-şi în cap cu călimări, sculpători, servlete şi tot ce le cădea la îndemână. Victimă a căzut un deputat democrat care s'a ales cu capul spart.

Preşedintele a suspendat şedinţa.

In jurul convenţiei franco-romîne

Intre d. Manoilesou şi Ministerul de Finanţe.

Bucureşti 30. — D. M. Manoilescu a dat un interview ziarului „Adevărul", prin care tinde a dovedi cu cifre, că convenţia franco-română în chestia datoriilor de război nu este favorabilă Romîniei.

Ministerul de finanţe a dat un răspuns în sensul că cifrele prezentate de d. Manoilescu nu sînt reale şi în consecinţă concluziile d-sale nu sînt juste.

Romînia trebuea să acorde Franţei nnele concesii, căci şi Franţa ne-a dat concursul la vreme de nevoie, după cum şi pentru viitor ne poate fi de un ajutor preţios.

Preoţi poloneji

care treo de la un oult la altul

Varşovia (Ceps).— In ultimul timp s'au văzut câteva cazuri în care preoţii au trecut dela biserica catolică la cea ortodoxă, sau invers. Din acest motiv sinodul ortodox a decis ca preotul care trece dela ortodoxie la catolicism, va putea fi reprimit numai ca simplu credincios şi nici de cum ca preot.

Un caz, inadevăr senzaţional, este acel al preotului Leon Tychowski din Kostomlet. Printr'o scrisoare el a [illegible] politului ortodox să [illegible] în biserica ortodoxă şi printr'o altă scrisoare către ministrul cultelor şi-a motivat decizia sa, dar după scurt timp el se căi şi într'o a treia scrisoare către episcopul catolic din Podlesia a declarat că trecerea de la o biserică la alta, a făcut-o în stare de beţie. Episcopul avu milă de el şi-l iertă dar îl obligă să părăsească imediat parohia din Kostomlet şi să se lase de beţie.

Din regiunile îngheţate

18 luni în Tundra

Moscova (Ceps). — Zilele acestea s'a întors la Leningrad exploratorul polar Makarev, care a trăit un an şi jumătate în tundrele dela vărsarea fluviului Ob pe ţărmurile oceanului arctic.

Aceste locuri erau până acum neexplotate şi cercetătorii comparând terenul cu hărţile, au constatat că râurile şi locurile indicate pe hartă nu există în realitate; în schimb există multe locuri şi râuri necunoscute.

Expediţia a avut de înfruntat greutăţi mari. Membrii ei au trebuit să călătorească pe un ger de 60 grade sub zero, în sănii trase de sobii; iar vara în luntre uşoare pe râuri nenavigabile. Ei s'au hrănit cu conserve.

Expediţia a descoperit în tundă multe animale cu blănuri scumpe. Locuitorii tundrei aparţin poporului Samolezilor. Exploratorii au adus cu dânşii la Leningrad 50 lăzi cu colecţii de valoare.

INFORMAŢII

x Sâmbătă 31 Mart, ora 11 dimineaţa, va avea loc la mormântul de la Copou, parastasul de un an de la moartea marelui ieşan A. A. Badareu.

Persoanele care vor să asiste, vor găsi vechicule de transport la capătul liniei de tramvai, în bariera Păcurari.

x Joi 29 Martie a avut loc adunarea generală a societăţei *„Expresul"* filiala Iaşi, în casele proprii din strada Perju No. 12.

Şedinţa s'a deschis la ora 3 jum. p. m. în prezenţa d-lui preşedinte I. Antoniu. D-nul Gh. Nicolau casier, a cetit darea de seamă a gestiunii de la Sept. 1925 până la 15 Februar 1928, adunarea în unanimitate aprobând gestiunea.

x *Ştirea despre trecerea comunei Pârliţi dela jud. Iaşi la jud. Bălţi, este inexactă,... sau, în cazul cel mai rău, e prematură.*

x *De la clubul naţional-ţărănesc.*— Aseară a avut loc la clubul central din str. Cuza Vodă solemnitatea primirei în organizaţia naţional-ţărănistă a d-lor profesori universitari Traian Bratu, M. Ralea şi Petru Andrei, odată cu d. avocat Const. Simionescu.

D. prof. N. Costăchescu, a salutat cu bucurie venirea acestor personalităţi în partid, care au stat ani de zile departe de luptele politice, iar acum au intrat în partidul naţional-ţărănesc, pentru a lua parte la lupta ce se dă pentru democraţie.

Au mai vorbit d-nii Bejenaru, I. Rang, Jacotă şi Ghibănescu, după care au răspuns domnii Traian Bratu şi Petru Andrei.

A urmat o agapă la Elisée unde au toastat d-nii Rang, Petrovanu, prof. Râşcanu, Colcea, Tr. Bratu, P. Andrei, Cosică Simionescu şi N. Costăchescu.

x Profesorii dela şcolile secundare din Iaşi au rămas surprinşi de un amendament de ultimă oră, prin care legea reformei învăţământului se va aplica integral, în loc de parţial şi treptat.

Intrucât deputaţii n'au mai fost informaţi despre acel amendament şi legea a fost votată la Cameră, membrii corpului didactic vor căuta ca la Senat să se semnaleze lacuna.

x In urma intervenţiei d-lui Rabin Dr. M. Thenen, reprezentantul religios al comunităţi israelite leşene, dl. General Zadik, Comandantul Corpului IV de Armată, a încuviinţat ostaşilor de rit mosaic de pe teritoriul Corp IV de Armată un concediu de Paşti de la 4—13 Aprilie a. c.

In urma aceleiaş intervenţiuni Inspectoratul regional Iaşi a admis ca elevii evrei din şcolile Statului să capete vacanţa de Paşti cu două zile mai de vreme, adică de la 4 Aprilie a. c. In vederea sărbătoarei evreeşti.

x D. general Nicoleanu, prefectul poliţiei Capitalei, a fost înaintat general de divizie şi trecut în corpul jandarmeriei.

x SPECTACOLE. — Reprezentarea piesei *Cyrano de Bergerac* ce se va juca astă seară în sala Teatrului Naţional, de către Compania Bulandra, cu d. Tony Bulandra în rolul titular, va începe la ora 8 jum. seara precis.

In consecinţă Onor. Public este rugat a veni la timp pentru a putea vedea spectacolul în întregime.

— Mercuri 4 Aprilie 1928 ora 9 precis se va reprezenta de către compania de operete *Leonard* „Obraznicul" operetă în 3 acte de O. Strauss.

— *Concertul* la 2 Piane anunţat pentru seara de 6 Aprilie s'a amânat pentru ziua de 27 Aprilie 1928.

— Teatrul Mic va da o singură reprezentaţie, marele succes al Capitalei *Moritz II-lea* comedie în 3 acte de Koven şi Mathern.

Biletele la Agenţia Braşcu.

ECOURI

— **„Indrumătorul"** pentru *Industrie, Comerţ, Finanţe, Meserii*, etc., o inportantă şi bogată lucrare economică care apare o dată pe an va conţine un material interesant şi necesar cules şi întocmic.

Lucrarea se află sub tipar, în atelierele tipografice „Arta" din Iaşi.

— *Sâmbătă 31 Martie* orele 9 seara are loc a XII-a şezătoare a Instituţiei *„Toynbee hall"* în saloanele Organizaţiei Sioniste (str. Palat 2).

Dl. *Dr. H. Solomovici* va conferenţia despre: *„Problema evreească şi sionismul"*, Urmează lecturi din literatura evreească şi cronica săptămânei evreeşti.

Intrarea liberă.

— In str. Lăpuşneanu No. 28 (Magazinul Agapie) s'a deschis o expoziţie de covoare motive româneşti şi persane, lucrate artistic, în atelierele de ţesătorie Ioan D. Vidrighin, Răşinari Jud. Sibiu, şi se vând cu preţuri moderate.

Incercaţi spre convingere.

Berăria şi Restaurantul „LUTHER"

Cu începere de Sâmbătă 31 Martie 1928 şi în fiecare seară va debuta

Marele comic „grotesc" Jean Kanner şi Doddy Ley de la Moulin Rouge şi Alcazar din Bucureşti

JAZZ THE-TWO-REVELLES imitat de **KANNER** şi **STERNBACH**

Banca Comercială S. A.

Capital social 10.000.000.— lei

Deplin vărsat 4.000.000.— lei

Convocare

In conformitate cu prevederile codului comercial şi art. 27 din Statute Domnii Acţionari ai Băncii Comerciale Societate Anonimă din Iaşi sunt convocaţi pe ziua de 29 Aprilie 1928, ora 11 în adunarea Generală ordinară în localul Băncii din str. Ştefan cel Mare No. 38, cu următoarea ordine de zi:

1) Darea de seamă a Consiliului de Administraţie şi raportul cenzorilor pe exerciţiul 1927.

2) Aprobatea bilanţului şi contului de profit şi pierdere şi descărcarea Consiliului de Administraţie şi Direcţiunei de gestiunea lor pe exerciţiul 1927.

3) Fixarea întrebuinţărei beneficiului rezultat.

4) Alegerea Cenzorilor şi Cenzorilor supleanţi.

D-nii Acţionari cari doresc a lua parte la această adunare sunt rugaţi a depune acţiunile D-lor, până la 24 Aprilie 1928, în Iaşi la sediul Băncei strada Ştefan cel Mare No. 38.

Procurile trebuiesc depuse până în ajunul adunării.

Dacă în ziua hotărâtă nu se întruneşte numărul de acţionari cerut, şedinţa se va ţine la 6 Maiu 1928, cu oricâte acţiuni ar fi representate.

Consiliul de Administraţie

BILANŢUL GENERAL

Incheiat la 31 Decembrie 1927

ACTIV				PASIV	
Sold in Cassa	610.235—			Capital	4.000.000 —
Disponibil la Bănci	517 448—	1.127.683	—	Rezerve	99.889 —
Efecte de primit şi debitori		6.530.450	85	Depozite spre fructificare şi diverşi creditori	3.272.180 50
Efecte reescontate		1.663 779	50	Reescont	1.663.779 50
Efecte publice		61.375	—	Deponenţi de ef. spre încasare	1.748.830 —
Efecte spre încasare		1.742.830	—	Profit şi Pierdere	
Mobilier		112.758	—	Beneficiu net pe 1927	454.197 35
		11.238.876	35		11.238.876 35
Conturi de ordine				*Conturi de ordine*	
Debitori prin avaluri		1.058.839	—	Creditori prin avaluri	1.058.839 —
Cauţiuni de gestiune		210.000	—	Deponenţi de cauţiuni de gest.	210.000 —
		1.268.839	—		1.268.839 —

Vice-Preşedinte (ss) *C. Toma* Administrator-Delegat (ss) *Prof. N. Şerban*

Director (ss) *M. Elias* Şeful Contabilităţii, Procurist (ss) *R. Klime*

Verificat şi găsit conform cu registrele:

Cenzori: *Pr. C. Dron, C. Sion avocat, Gh. Popovici exepert-contabil*

ORA 2

Chiriaşii opriţi să se întrunească

Sala Dacia ocupată de armată

Bucureşti 30— Chiriaşii convocaseră pentru azi la ora 2 p.m. o mare întrunire în sala Dacia. Intrunirea a fost interzisă de comandamentul militar, iar sala a fost ocupată de armată.

S'au trimes trupe şi la Camera deputaţilor pentru a opri pe chiriaşi să facă manifestaţiuni acolo.

Studenţi manifestanţi împrăştiaţi de jandarmi

Bucureşti 30. — Un numeros grup de studenţi a încercat să vie la ministerul instrucţiunii peutru a protesta contra regulamentului de funcţionare a cantinelor universitare. Studenţii au fost împrăştiaţi de jandarmi. Totuşi o delegaţie s'a prezintat d-lui ministru al instrucţinnii.

Se revizuesţe planul Dawes?

Londra 30. — D. Parker Gilbert, agentul general al plăţii reparaţiunilor, a avut o întrevedere cu ministrul Churchil.

Se spune că d. Parker a propus revizuirea planulni Dawes.

Acoidentul unui romîn la Paris

Paris 30.—„Petit-Parisien" anunţă că prinţul Mihai Suţu a fost victima unui accident de automobil şi s'a ales cu ambele picioare fracturate. Prinţul era în etate de 87 ani.

Azi la Sidoli celebra dramă

Gösta Berling

de Selma Lagerlöf, care a obţinut integralul Premiu Nobel pentru aceasta scriere. Cei mai distinşi artişti danezi interpretează rolurile.

Al doilea film cuprinde cea mai nouă dramă de aventuri: Ceasul primejdios cu Eddi Polo. Ultima senzaţie a curajosului aventurier.

ŞTIRI DIN ŢARĂ ŞI STRĂINĂTATE

ASPECTE

Mussolini şi cavalerismul lui Windischgraetz

(Continuare din pag. I-a)

pot fi modificate în punctele lor esenţiale şi în special tratatul dela Trianon!

Pentru Mussolini „cavalereasca Ungarie merită nu o frontieră geografică, ci una etnică" şi ducele îşi manifestează hotărât părerea că Ungaria merită altă soartă decât aceea pe care o are astăzi. „Cavalereasca Ungarie" a prinţului Windischgraetz şi a mitralierelor dela Saint-Gothard, găseşte toată simpatia şefului fascist, pentrucă este tot atât de xenofobă şi imperialistă în idealurile ei ca şi Italia mussolinistă, putând servi acesteia din urmă drept aliat în războiul contra Jugoslaviei pe care îl visează mereu ducele.

Lecţia trebue să ne deschidă ochii. Trebue să apreciem la justa ei valoare „prietenia" lui Mussolini şi de câte ori averescanii vor mai îndrăzni să ne vorbească de ea să-i trimitem în... coloanele ziarului lordului Rothermeere, unde vor găsi ultima expresie a acestei prietenii.

Dictatura fascistă nu ne poate fi decât adversară.

G. SPINA

„OPINIA"

literară şi artistică

(Continuarea din pag. I-a)

Drăgoi, după cunoscuta dramă a lui Carageale.

Alte două opere noui sânt „Luceafărul", poem cu cor după Eminescu de A. Zirra, şi „Misterele Nopţii", balet în trei acte de Andreescu-Skeletti.

Comitetul de lectură al Operei române compus din d-nii Scarlat Cocorescu, Nona-Otescu, Paul Prodan şi Mihail Jora, a examinat aceste opere. Lucrarea „Năpasta" a fost apreciată în chipul cel mai elogios şi a fost pusă imediat în studiu.

O catedră de teatru

Pe lângă facultatea de litere a Universităţii din Lyon s'a creat de curând o conferinţă a teatrului. Titularul catedrei este doamna Lèonie Villard, care şi-a inaugurat cursul cu o prelegere asupra teatrului american. In modul acesta se speră că numărul cabotinilor se va reduce în chip treptat, ajungând să se imprime actorilor puţină cultură necesară înţelegerii şi interpretării unui rol.

Un raport uriaş

este raportul senatorului francez Victor Bérard asupra convenţiei franco-elveţiene. Acest raport cuprinde cinci volume enorme; volumele conţin 2.117 pagini şi cântăresc trei kilograme şi 200 grame. Adecă întrunesc toate condiţiunile pentru a nu fi citite de niciun parlamentar!..

Diferite ştiri

— La Salonul oficial 1928 din Capitală s'au primit 200 lucrări inedite;—până în prezent numărul general al lucrărilor înregistrate se ridică la 600.

— Cu prilejul împlinirii unui an dela moartea tragică a lui Traian Grozăvescu, s'a dezvelit pe mormântul său dela Lugoj un monument pe care e fixat în relief chipul tenorului.

— In prezent se reprezintă la New-York 152 piese în mod concomitent;—este un record pe care nu l-a atins încă niciun oraş din lume.

La liceu

Ora de fizică. Profesorul întreabă:

— „Ionescule, ce ştii despre „zero absolut"?

Elevul se gândeşte o clipă şi răspunde sincer.

— „Absolut zero".

UN CIOBAN

se luptă cu un lup

Lângă Babadag, la stâna proprietarului Stoicu, s'a ivit săptămâna trecută, un lup. Câinii simţind fiara, au început să latre. Ciobanul Hristu Tănase se repezi asupra lupului, apucându-l puternic de urechi şi ţinându-l în loc. Dându-se alarma, au venit în ajutor ceilalţi ciobani şi împreună au legat lupul fioros.

Intâmplarea aceasta e un caz rar de forţă şi curaj omenesc.

Un nou local de teatru la Iaşi

în str. Lăpuşneanu, pe terenul Creditului Urban

In luna Februarie 1923, Societatea Creditului Urban Iaşi, a vândut cu suma de 2 milioane lei, Societăţii de Asigurare „Generala" din Bucureşti, locul din dreapta imobilului Creditului Urban, ce forma grădina în care se preumblau în anii de restrişte din timpul războiului, defunctul Suveran şi Regina văduvă Maria.

Prin actul de vindere-cumpărare creditul Urban a stipulat că, o porţiune în lăţime de 11,20 metri, începând dela clădirea creditului trebue să fie prefăcută într'o stradă, care să lege strada Lăpuşneanu cu str. I. C. Brătianu. Strada urma să fie amenajată de Societatea cumpărătoare.

Prin contract se stipula că dacă în termen de doi ani dela încheierea actului de vindere, cumprare. Primăria nu va face strada, Societatea este obligată să niveleze terenul, să-l asfalteze, să facă trotuarele necesare pe ambele părţi şi să întreţie strada pe socoteala ei până ce Primăria o va lua în îngrijire.

Tot prin contract s'a stabilit că Societatea cumpărătoare este datoare să ridice pe restul terenului cumpărat —, până la croitoria „Engleză"— un imobil în câteva etaje care să aibă faţadă şi-n strada Lăpuşneanu şi în strada nouă din faţa Creditului.

*

In cursul lunei trecute, Societatea Generala a vândut acest teren d-lor d-ri Louis Mendel şi M. Haimovici, pentru suma de 3 milioane lei.

Noii cumpărători se obligă a respecta contractul în ce priveşte strada de legătură.

Pe locul cumpărat, noii cumpărători intenţionează să ridice un teatru, pentru trupele în turneu.

Deasemenea vor amenaja un cinematograf.

In jurul unei „stagiuni târzii"

(Continuare din pag. I-a)

aceste audiţii, este un tânăr pianist cu reputaţia internaţională bine fondată.

Originar din Polonia, el are pare-se afinităţi deosebite pentru ţara noastră, căci şi anul trecut a cântat cu mult succes ca solist şi cu orchestra la Ateneul din Bucureşti.

Nu l'am putut auzi atunci; l'am auzit însă de curând la Berlin şi am găsit îndreptăţită critica elogioasă de care s'a bucurat la noi.

A cântat acolo, în frumoasa sală „Bechstein" o seară întreagă cu o desăvârşită technică şi o nobilă expresivitate.

Un public numeros şi distins l'a aplaudat cu căldură, critica berlineză l'a apreciat elogios, lucruri nu prea uşor de obţinut în uriaşa metropolă a muzicei care e Berlinul, unde talentele din întreaga lume vin să-şi primească consacrarea.

De altfel, cu acelaş succes a cântat şi în anul acesta la Bucureşti, Cernăuţi, Chişinău.

La noi, Carol Szreter, va fi nevoit prin forţa ingrată a lucrurilor, negăsind un pian în altă parte, să cânte în mica sală a Conservatorului, care desigur că nu va putea cuprinde pe toţi cei doriţi de câteva ore de artă intimă, recreatoare.

In orice caz, noi salutăm cu bucurie acest început de reluare a contactului cu lumea artistică din afară, un început în care zărim o făgăduinţă a reintrării noastre în largul făgaş al artei europene.

R. Schoenberg

Un remediu contra cancerului?

Din Londra se anunţă că un medic din Belfast (Irlanda), anume Curry, ar fi descoperit remediul eficace împotriva cancerului, vindecînd până acuma în mod radical peste 20 persoane.

Medicul păstrează însă în secret modul de vindecare, afirmînd că nu caută niciun beneficiu material şi că numai după moartea sa remediul va fi comunicat lumii, aducând o adevărată binefacere întregii omeniri.

Fraude la c. f. r. Cernăuţi

Din Cernăuţi se anunţă că direcţiunea c. f. r. de acolo a descoperit firul unor fraude însemnate. La foarte multe expediţii care veneau spre Cernăuţi sau plecau din oraş, s'au făcut declaraţii falşe, păgubindu-se statul cu 10 milioane zilnic.

Deasemenea multe firme au plătit amenzile cuvenite fără să aibă tratative în această privinţă cu Direcţia c. f. r.

Organele superioare c. f. r. din Bucureşti au ordonat facerea unei anchete severe.

x Doctorul **Brener** *specialist mamoş*, boli de femei, consultă de la 2 până la 6 p. m.

LUCRĂRILE PARLAMENTARE

29 Mart

CAMERA

D. *Condrus* cere să se stabilească legături între jud. Maramureş şi restul ţării, prin Cehoslovacia.

Se votează înfiinţarea unei societăţi de iluminat pentru Brăila.

D. dr. *Filderman* face o interpelare cu privire la politica de reconstrucţie a statului după războiu. Arată că circulaţia monetară e prea mică faţă de nevoile economice ale ţării. Cercetează problema monetară a altor ţări europene şi susţine că guvernul nostru nu poate găsi o remediere a situaţiei economice fără o nouă emisiune de hârtie monedă. Critică politica fiscală a României şi se pronunţă pentru suprimarea legii speculei.

*

SENATUL

Şedinţa de după amiază

D. *P. Gârboviceanu* raportor al legii cultelor, îşi continuă cuvântarea începută în şedinţa precedentă.

Dă explicaţii asupra articolelelor 9 şi 45 din lege. Spune că statul vrea să vină în ajutorul tuturor cultelor deopotrivă.

D. *Al. Lapedatu*, ministrul cultelor, analizează proectul şi răspunde tuturor criticilor aduse de antevorbitori.

Proectul este luat în considerare.

Şedinţa de noapte

Se discută pe articole legea cultelor. *Mitropolitul* [illegible] intervine pentru modificarea redacţiune ala art. 5 şi 7. Rabinul *Niemirover* cere lămuriri în chestia servanţilor cultelor. La art. 14 d. *Gaspar* propune un amendament care este respins. La art. 33 şi 35 d. *Tănăsescu* depune amendamente care sunt respinse. La art. 54 episcopul *Comşa* al Aradului cere să se suprime privilegiile prevăzute pentru lupişti. Discuţia va continua astăzi.

O dramă familiară

La Bălţi s'a petrecut acum câteva zile o emoţionantă dramă familiară.

D-na Lucasievici, soţia unui mare proprietar din Bălţi, în urma unei operaţiuni de avort, a încetat din viaţă. De durere, soţul ei s'a sinucis.

S'a stabilit că avortul a fost provocat de d-na dr. Grünberg din Bălţi.

Piaţa Valutară

Leul la Paris a cotat ieri 15,80; la Zurich 3.23 şi jum.

Devizele în Capitală au notat: Francul francez 6,35; belga belgiană 22,50; franeul elveţian 31,10; lira engleză 786; dolarul 161; lira italiană 8.53 coroana cehă 4.80; Rentenmark 38,55

INFORMAŢIUNI

x D. prof. N. Iorga şi-a amânat pentru astăzi prezentarea la Cameră. Această amânare se datoreşte faptului că d. Iorga urma să adreseze o comunicare d-lui Vintilă Brăteanu, care ieri se afla ocupat la Senat.

x Congresul profesorilor de geografie va avea loc anul acesta între 20 şi 24 Mai, la Galaţi, Ismail şi Tulcea, şi va fi urmat de escursii în Delta Dunării. Inscrierile se primesc la Institutul de geografie al Universităţii din Bucureşti, până la 30 April crt.

x D. ministru dr. Lupu, în urma unei plângeri a comercianţilor, a aprobat ca debitele de băuturi, în care se servesc şi mâncări, să fie deschise până la ora 12 noapte.

x Din Chişinău se anunţă că în urma unor descinderi făcute la casele clandestine, de rendezvous, s'a dat de firul unui vast trafic de minore.

Ancheta continuă.

x Picherul Baltag din Ciurea a fost pus în libertate pe o cauţie de 40.000 lei.

La Direcţia C. F. R. din localitate se face ancheta de către un inspector special de control din Bucureşti.

x Instrucţia Băncei Generale este complect terminată. Peste câteva zile dosarul va fi trimis Parchetului pentru facerea rechizitorului definiv.

x Plut. Pieptănaru Trandafir din Reg. 24 Inf. a fost condamnat la o lună închisoare de consiliul de război Iaşi, pentru că n'a salutat pe un sublocotenent.

x D. prof. I. Coroi a fost confirmat decan al facultăţii de drept din localitate, pe termen de doi ani, începând de la 1 April crt.

x La prefectura de judeţ se alcătueşte un tablou de cantităţile de porumb, orz şi ovăz, care sunt necesare pentru însămânţările din anul acesta şi pentru hrana sătenilor.

x Am anunţat ieri că a fost prins dezertorul Petre Ichim. Cercetat de poliţie, s'a stabilit că după prima dezertare el a făcut parte din banda vestitului Leonte, care astăzi se află prins.

Ichim a participat la mai multe tâlhării săvârşite de această bandă.

x Consiliul Camerei de Comerţ a fost convocat pentru mâne după amiază spre a se fixa data adunării generale anuale şi a se discuta şomajul în industria naţională.

La această şedinţă a fost invitat şi d. C. N. Ifrim, care fiind înscris în listele electorale ca deputat e membru de drept al consiliului Camerei.

x La examenele dela Facultatea de drept care au început zilele acestea, s'au înscris 300 candidaţi din toţi anii, rămaşi în restanţă cu examenele.

Familia Badareu anunţă că Sâmbătă 31 Mart, ora 11 a. m. va avea loc la biserica din Copou, parastasul de un an de la moartea neuitatului

Alexandru A. Badareu

x Ministerul artelor a confirmat pe d-nii Constantin Tema, Rudolf Suţu, colonel Gurău şi şi Em. Serion pe un nou termen de 4 ani, ca membri în comitetul şcolar al conservatorului de muzică şi artă dramatică.

x Duminică 1 Aprilie orele 10 dimineaţă va avea loc adunarea generală a casei de sfat şi cetire „A. D. Xenopol" a funcţionarilor C. F. R. Iaşi.

Ziua aviaţiei va fi sărbătorită şi de casa de sfat şi cetire „A. D. Xenopol" a funcţionarilor C. F. R. Iaşi, cu care ocazie va conferenţia d. dr. N. Cădere membru în consiliu de adm.

x Duminică va avea loc adunarea generală a Societăţii „Invăţătura Poporului Român", în localul Universităţii. Fiind a doua convocare, adunarea se va ţine cu orice număr de membri prezenţi.

La ordinea zilei: raportul cenzorilor, descărcarea consiliului şi alegerea de noi membri.

x D-l sub-inspector de mişcare Ciugulescu Romulus preşedintele Băncei Populare C.F.R. Iaşi a primit următoarea telegramă ca răspuns la telegrama dată cu ocazia adunărei generale a Băncei C. F. R.

„Vă mulţumesc din suflet pentru frumoasele sentimente ce mi-aţi exprimat în numele membrilor în adunarea generală şi urez societăţei tot mai multă prosperitate, ca să-şi poată desăvârşi chemarea".

Director general al Băncilor Populare

AXENTE

x Adunarea Generală a membrilor comitetului *Şcoalei Profesionale Gr. II „Sf. Sava"* Iaşi, va avea loc în ziua de 1 Aprilie 1928 ora 10 jum. a. m. în localul şcoalei.

Părinţii, membrii corpului didactic şi toţi cei ce se interesează de bunul mers al acestei şcoale, sunt rugaţi să ia parte.

In caz când în acea zi nu se vor întruni numărul legal de membri, adunarea va avea loc în Duminica următoare 8 Aprilie la aceiaş oră, când şedinţa se va ţine cu ori-care ar fi numărul membrilor prezenţi.

x Brigada de Urmărire a înaintat Parchetului pe Gheorghe A. Tomei zis Tomescu, despre ale cărui isprăvi s'a scris în „Opinia".

Acest Tomescu a fost plutonier major în armată şi a suferit o pedeapsă de 5 ani, dată de Consiliul de Război şi care n'a ispăşit'o, întrucât a reuşit să evadeze.

Viaţa elegantă

a soţiei unui ministru sovietic

Moscova (Ceps).—Nu de mult la o serbare festivă a Teatrului Mare din Moscova, când se juca „Salomeea" şi la care erau prezenţi în loji şi mulţi diplomaţi străini,—o doamnă frumoasă a stârnit interesul tuturor. Atenţia a fost atrasă nu numai de frumuseţea ei, ci şi de eleganţa deosebită a toaletelor.

Doamna, recunoscută ca aparţinând mediului sovietic, se întorsese nu demult din străinătate şi a avut posibilitatea nu numai să obţină totul ce cere gustul Europei apusene, dar şi aceea de a aduce aceste lucruri la Moscova, cu toată stricteţa autorităţilor vamale sovietice.

Şi în sfârşit ea a avut curajul să se îmbrace astfel şi să apară în loja Teatrului Mare.

Tot timpul reprezentaţiei, atenţia publicului a fost ţintită mai mult asupra doamnei decât asupra scenei. La parter sub dânsa se aflau două tovarăşe cu basmale roşii pe cap.

Ambele fete, lucrătoare sau studente, se uitau tot timpul la eleganta doamnă. Poate că la început au invidiat-o, poate că au admirat-o.

După primul antract însă, privirile admiratoare ale celor două fete, s'au schimbat în priviri de ură batjocoritoare.

Şi cu ele multe alte mii. Tot teatrul recunoscuse în frumoasa damă pe artista Teatrului Mic, d-na Rozenell, soţia legitimă a lui Lunaciarski, comisarul instrucţiei publice, care se întorsese atunci de la Berlin.

Înfruntând miile de priviri, secţia lui Lunaciarski se arătă foarte curajoasă şi când unul din diplomaţi veni s'o salute, ea îi dădu mâna spre sărutare cu atâta graţie că ar fi făcut cinste şi celui mai încarnat aristocrat.

Cazul a venit în discuţia partidului comunist.

Lunacearski a declarat că din lucrările literare, al căror venit aparţine şi în Rusia autorului), câştigă destul ca să permită soţiei sale să-şi cumpere ce vrea.

Bineînţeles că cercurile comuniste nu sunt mulţumite de lămuririle lui Lunaciarski.

x Autorităţile eşene au intervenit la ministerul comunicaţiilor ca biletele de reducere pe căile ferate pentru studenţii şi elevii şcoalelor secundare, să fie valabile pentru sărbătorile Paştelui cu începere de la 1 April.

Spectacole

Azi la Sidoli celebra dramă

Gösta Berling

de Selma Lagerlöf, care a obţinut integralul Premiu Nobel pentru această scriere. Cei mai distinşi artişti danezi interpretează rolurile.

Al doilea film cuprinde cea mai nouă dramă de aventuri: Ceasul primejdios cu Eddi Polo. Ultima senzaţie a curajosului aventurier.

— **Dansul Morţei** (La Dernière Grimace) ultimul şi cel mai puternic roman al romancierului en vogue *Maurice Dekobra* obţine în fiecare seară un succes eclatant, *Sala Elisabeta* este zilnic neîncăpătoare pentru imensul număr de spectatori. — Tenorul care acompaniază părţile de cor precum şi muzica minunat executată de maestrul Catulescu fac într'adevăr un spectacol de artă. — Suedezul Gösta Eckman şi De Féraudy dela Comedia franceză domină ecranul.

Reţineţi bilete din vreme spre a evita aglomeraţia la casă.

Luni reapare idolul sexului frumos Francesca Bertini.

— Astăzi celebrităţile Comediei franceze Gabrielle Robine şi René Alexandre împreună cu distinsa lor trupă, au sosit la Bucureşti unde vor da câteva reprezentaţii şi Vineri 6 Aprilie splendidul ansamblu va da o singură reprezentaţie în sala Teatrului Sidoli Se va juca La Parisienne, cea mai nouă piesă a lui Henry Becque, care obţine briliante succese în toate centrele mari. Biletele rămase în număr foarte restrâns se obţin la Cassa Sidoli.

— **Revista Neagră** *(Revue Nègre)*, 40 persoane, 24 dansatoare. — Venerele negre, fetele de bronz, frumuseţile equatorului, excentricităţi, atracţii originale, Jazzbandul uriaş, cel mai mare succas al ambelor continente.

Sâmbătă 7 şi Duminică 8 April la Teatrul Sidoli. Pregătiţi-vă locuri, numărul biletelor rămase descreşte zilnic.

Magazinul Universal „RATA"
str. Gh. Mârzescu 34
A desfiinţat comisionul

NOTIFICARE

D-lui Ministru de Finanţe
Bucureşti

Subsemnatul N. I. Râpeanu Institutor domiciliat în Tgr. Frumos Jud. Iaşi, am onoare a vă notifica prin aceasta că am pierdut următoarele bonuri cu cupoanele lor. „Imprumutul Intern" 5 la sută din 1920:

No. 196131 în valoare de 500 lei cu scd. 1 Noembrie 1927.

No. 160951 în valoare de 1000 lei scd. 1 Noembrie 1927.

No. 105549 în valoare de 5000 lei scd. 1 Noembrie 1927 şi

No. 33794 în valoare de 10.000 lei scd. 1 Noembrie 1927.

Bonurile No. 196131, 160951 şi 105549, le posed de la Ministerul Instrucţiunei Publice, conform borderoului eliberat de Revizoratul şcolar al Jud. Iaşi în luna Septembrie 1921, iar bonul No. 33794, îl posed de la Administraţia Financiară Iaşi, conform borderoului eliberat de percepţia fiscală din Trg. Frumos Jud. Iaşi în luna Mai 1920.

Bonurile împreună cu cupoanele lor, le-am pierdut în luna Mai 1927, împreună cu alte acte. Anexez şi recipisa No. 55093 | 927 în valoare de 150 (una sută cinci zeci) lei eliberată de Ad-ţia Financiară Iaşi.

1927 Octombrie în 13
(ss) N. I. Râpeanu
România

Corpul Portăreilor Trib. Iaşi No. 1973 din 13 | 10 1927

Comunicat prin mijlocirea noastră.

Şeful Portăreilor
(ss) Indescifrabil